

別府市
令和5年度

子育てガイドブック



お子様の予防接種は、もうお済みですか？



当院の予防接種・健診は、一般の診察とは別の予防接種・健診専用の時間帯と診察室を設けております。

予防接種・健診はこちらです

予防接種 健診

院内感染予防のため
待合室・診療室が
別々になっています

松井小児科医院

一般診療の待合室はこちらです

一般診療

麻疹・水ぼうそう・プール熱など
感染性の強い病気が疑われる方は
お申し出ください。
2Fの隔離室へご案内します。

健康なお子様为患者様から病気をうつされることがないように、当院では一般の診察とは別の時間帯・専用診察室で予防接種・健診を行っています。また一般の診察の際でも感染性の高い疾患(麻疹、水痘、おたふく風邪や流行初期のインフルエンザなど)を隔離する隔離室が点滴室としても利用できる2部屋を含めて6部屋あり院内感染対策にできる限りの配慮を行っています。

| 診療時間 | 月 | 火 | 水 | 木 | 金 | 土 | 日・祝 |
|--------------------------------|---|---|---|---|-----------------|-----------------|-----|
| 午前 診察 8:00~11:45 | ● | ● | ● | × | ● | ● | × |
| 午後 予防接種・健診*1 13:00~15:00 | ○ | ○ | ○ | × | ○ ^{※3} | ◎ ^{※2} | × |
| 午後 診察 15:00~17:00 | ○ | ○ | ○ | × | ○ ^{※3} | × | × |

○予防接種・健診の受付時間は13:00~となります。
 ※1 平日13:00~15:00の間は予防接種と健診を優先させていただいております。
 ※2 土曜日の予防接種・健診は完全予約制、診療時間は13:00~15:30です。
 ※3 毎月第2金曜日の午後は、市の3歳児健診のため、13:00~16:00までを休診いたします。
 [乳児健診]要予約:0977-24-1911 [予防接種]予約不要 ※土曜日の接種は完全予約制。



こどもの笑顔と未来を応援する



松井小児科医院

〒874-0848 大分県別府市大畑1-2 ☎0977-24-1911 駐車場あり(22台) [松井小児科医院 別府](#) [検索](#)

予約専用電話 **☎0977-27-5557** インターネット予約専用アドレス <https://owl-c.com/yoyaku/>
 受付時間/ 平日7:30~16:00 土曜7:30~11:00 (24時間予約できます。携帯からでも可)



はじめに

別府市では、別府市子ども・子育て支援事業計画に基づき、「湯けむりとぬくもりのなかで、子育てしやすいと実感できるまち」を基本理念に掲げ、子どもたちの幸せを第一に考え、地域全体で支えあい見守り、切れ目ない支援を進めるため各施策を推進しています。

このガイドブックは、これから子育てをされる方や現在子育てをされている方の情報誌として、保健、医療、福祉、教育などの各種制度の紹介や相談窓口、子育てマップなどを体系的にわかりやすく、またできるだけ多くの情報を掲載しました。

皆様にはこのガイドブックを子育ての一助としてご活用いただき子育てに取り組みながら、親としても一歩ずつ成長していただけたら幸いです。

もくじ

●赤ちゃんのために……………2

- 妊娠かな？
- 妊娠したら“ゆったり安心 マタニティライフ”
- 赤ちゃんが生まれたら“健やかに育つ”
- 予防接種を受けよう
- 別府市赤ちゃんの駅
- 別府市赤ちゃんの駅マップ(P7.8)

●子育てのために……………9

- 地域の子育て支援施設
- 児童館
- 子育てのための支援
- 子どもの居場所
- 別府市児童館・子育て支援拠点施設マップ(P15.16)

●保育所・認定こども園は……………17

- 認可保育所
- 認定こども園一覧
- 認可外保育施設一覧
- 別府市教育・保育施設マップ(P22.23)

●幼稚園は……………19

- 公立幼稚園
- 私立幼稚園
- 別府市教育・保育施設マップ(P22.23)

●小学校は……………20

- 小学校入学について
- 就学の援助
- 教育の相談や講座
- 放課後児童クラブ
- 別府市教育・保育施設マップ(P22)

●障がいのある子どものために……………24

- 手帳の交付
- 手当や医療費
- 生活や療養などの相談
- 生活の支援
- 放課後等デイサービス
- 障がい児支援事業所マップ(P27.28)

●ひとり親家庭等のために……………29

- 経済的支援
- 生活の支援

●子育て相談窓口一覧……………30

●急な病気やけがのとき……………32

【注意】本誌は、令和4年12月現在の情報をもとに作成しております。制度の改正により情報が変更となる場合がありますので、ご確認の上ご利用ください。当冊子の著作権を侵害する行為（SNSやHPへの無断転載、デザインや文言の流用、複製物の商用利用等）は法律で禁じられています。

赤ちゃんのために



妊娠かな？

月経が2週間以上遅れていたら、妊娠の可能性があります。
妊娠初期は赤ちゃんの体が形成されていく大事な時期です。
早めに産婦人科で診察を受けましょう。
医師の指示により妊娠届出をし、別府市保健センターで母子健康手帳をもらいましょう。
母子健康手帳と一緒に妊婦健康診査受診票(14回分)をお渡しします。

マタニティマーク
このマークは、妊婦さんが身につけ周囲から妊婦さんだということを知りやすくし、配慮を受けやすくするものです。

妊娠したら“ゆったり安心 マタニティライフ”

健康推進課 ☎21-1117

母子健康手帳の交付

妊産婦・乳幼児の健康状態と予防接種の記録をする手帳です。妊産婦の健康管理や子育ての情報などをお渡ししています。

〈対象〉 妊娠された方

〈手続き〉 ・妊娠届出書を健康推進課にご本人または代理の方が提出してください。代理の方は委任状も一緒にお持ちください。申請の際にはマイナンバーがわかるもの及び、免許証など身分証明できるものが必要になります。
・転入の方は、お持ちの母子健康手帳をそのままお使いください。母子健康手帳別冊の健康診査受診票は別府市の受診票に交換が必要です。健康推進課へお越しください。

妊婦健康診査・妊婦歯科検診・産婦健康診査

妊婦健康診査・妊婦歯科検診・産婦健康診査受診票を使用し、妊娠中及び産後の健康診査及び妊娠中の歯科検診を一部公費負担にて受けることができます。

〈対象〉 妊婦・産婦

〈手続き〉 母子健康手帳(別冊桃色)、妊産婦健康診査・乳児健康診査等受診票を医療機関に提出してください。

〈回数〉 ・妊婦健康診査：14回(出産予定日が35歳以上の妊婦は、妊娠22週以降に利用できる「妊婦超音波検査受診票」を1枚渡しています)
・妊婦歯科検診：1回(安定期の受診をお勧めします。)
・産婦健康診査：2回(産後2週間～1か月)

妊婦訪問指導

助産師又は保健師・栄養士が家庭に訪問し、妊娠中の健康等について相談に応じます。

〈対象〉 妊婦 〈費用〉 無料

育児等保健指導事業(ペリネイタルビジット事業)

妊娠28週から産後56日にかかりつけ産婦人科医から小児科医を紹介してもらい、直接育児について話を聞くことができるサービスです。(ペリネイタルとは産前産後という意味です。)

〈対象〉 妊産婦 〈手続き〉 かかりつけ産婦人科でお申込みください。 〈費用〉 無料

母子手帳アプリ(母子モ)

別府市や大分県内の子育て支援情報を随時配信しています。日々の成長の記録や最適な予防接種スケジュールの提案など、母子手帳と併せて使えます。二次元コードからダウンロードができます。 ※外国語版や兄弟児も利用できます。



出産育児一時金直接支払制度

この制度を利用すると医療機関窓口で出産費用のお支払いの際、一時的な多額の負担をしなくて済みます。

問合せ先 別府市国民健康保険の被保険者 保険年金課 保険窓口係 ☎21-1148

※上記以外の健康保険加入者の方は、各職場または保険者にお問合せください。

赤ちゃんが生まれたら“健やかに育つ”

出生届

赤ちゃんが生まれたら、生まれた日を含めて14日以内に届出をしてください。

問合せ先 市民課 戸籍係 ☎21-1136

健康保険加入手続

赤ちゃんが生まれたら、健康保険の加入手続をしてください。

問合せ先 別府市国民健康保険の被保険者 保険年金課 保険窓口係 ☎21-1148

※上記以外の健康保険加入者の方は、各職場または保険者にお問合せください。

こんにちは赤ちゃん訪問

母子健康手帳の交付時にお渡しした「出生連絡はがき」に記入の上、出産した病院に提出、又はポストに投函(切手必要)のいずれかの方法によりお早めに提出してください。

赤ちゃんの生まれた全てのご家庭に保健師・助産師が訪問し、赤ちゃんの計測、子育ての相談、育児に関する情報提供を行います。

問合せ先 健康推進課 ☎21-1117

赤ちゃん&おっぱい電話相談

〈相談日時〉 毎日 10:00～16:00

〈相談内容〉 母乳、乳房管理、育児全般

〈費用〉 無料

問合せ先 一般社団法人大分県助産師会 ☎097-594-5938

新生児聴覚検査・乳幼児健康診査

乳児から3歳児までの健康診査を行っています。子どもの成長を確認し、健康や育児について相談できる場です。

【新生児聴覚検査・個別健康診査】

母子健康手帳(別冊)の別府市受診票を使い、大分県内の委託医療機関で出生後入院中(入院中に実施できない場合は出生後2か月まで)に新生児聴覚検査、生後3～5か月、6～8か月、9～13か月の間に各1回健康診査を受けることができます。

〈手続き〉 母子健康手帳(別冊)新生児聴覚検査受診票・乳児健康診査受診票を医療機関に提出してください。

〈費用〉 無料

【集団健康診査】

| 健診名 | 内容 |
|---------------|--|
| 1歳6か月児健康診査 | 問診・歯科健診・計測・診察・ブラッシング指導・育児相談など |
| 2歳6か月児歯科健診・相談 | 問診・歯科健診・計測・ブラッシング指導・育児相談など |
| 3歳5か月児健康診査 | 尿検査・視覚検査・問診・歯科健診・計測・診察・ブラッシング指導・育児相談など |

〈受診日・方法〉 実施日程については、個別に通知でお知らせします。

・問診票は通知に同封されていますが、別府市公式ホームページからダウンロードすることもできます。

・転入の方は、事前に健康推進課へおたずねください。

問合せ先 健康推進課 ☎21-1117

児童手当、未熟児養育医療、子ども医療費、おおいた子育てほっとクーポンの手続

詳細はP13に掲載していますので、参照してください。

妊娠届出から、こんにちは赤ちゃん訪問まで

すべての妊婦や子育て世帯が安心して出産・子育てができるよう、「伴走型相談支援」を行っています。妊娠届出時から出産後までの間で保健師や助産師による面談を行い、子育てに関するサービスの紹介や関係機関と連携を図りながら継続的に支援をします。

〈面談時期〉 ・妊娠届出時

・妊娠8か月(アンケートをお送りし、面談は希望者等に行います)

・こんにちは赤ちゃん訪問(生後4か月までに行います)

〈面談の対象者〉 ・妊婦及び産婦とその家族等

〈面談の場所〉 ・別府市保健センター

または各家庭等

産後ケア事業

産後のお母さんのお困りに対応するため、産科医療機関や助産所においてお母さんと赤ちゃんのケアや授乳指導・育児相談等を受けることができます。

〈利用できる方〉 生後1年未満の赤ちゃんとお母さんで、心身の不調などがある方

問合せ先 健康推進課 ☎21-1117

育児相談

身長・体重測定や育児、食事のことなど、お子さんの健康について、心配なことを気軽に相談できます。

〈日 時〉 平日9:00～16:30 〈場 所〉 健康推進課(保健センター)

問合せ先 健康推進課 ☎21-1117

電話相談

育児や子どもの成長に伴う心配などありましたら、気軽におかけください。保健師・栄養士が直接対応いたします。

問合せ先 健康推進課 ☎21-1117

こどもの発達相談会

言葉がおそい、動きが激しい、集中できない等、子どもの発達を心配される場合や、子どもへの関わり方やしつけに悩んでいる方を対象に相談会を行います。

〈実施方法〉 毎月実施 予約制(事前に電話でお申込みください。)

問合せ先 健康推進課 ☎21-1117

児童発達支援 (マップP27.28 番号はマップの番号です。)

未就学の発達が気になる児童や、障がいのある児童に対し、施設において日常生活の基本的動作の指導や集団生活への適応訓練を行います。

☆ご利用については、障害福祉課【☎21-1413】または

下記基幹相談支援センターまでお問合せください。

☆ご利用時間等詳細については、それぞれの事業所にお問合せください。

※児童発達支援事業所の一覧は
二次元コードからご覧ください。



..... 発達や障がいに関する相談窓口(基幹相談支援センター)

子どもの発達が気になる方や障がいのある方とその家族のための相談窓口としての事業所です。

日常生活全般に関する相談に応じたり、障害福祉サービスの利用等につなげるための支援を主に行っています。

| 名称 | 住所 | 連絡先 |
|---------------------------------|-------------|---------|
| 相談支援事業所ぱれっと | 荘園6-4 | 25-9758 |
| 障がい者地域生活支援センター泉 | 富士見町12-13 | 25-3443 |
| 障害者相談支援センターたいよう | 大字内電1393番2 | 66-1674 |
| 農協共済別府リハビリテーションセンター 障害者生活支援センター | 大字鶴見1026-10 | 67-1897 |

無料フッ化物塗布

〈場 所〉 別府口腔保健センター 〈対 象〉 別府市内在住の乳幼児から中学生まで 〈費 用〉 無料

〈日程・時間〉 土曜日…13:00～16:30 / 日・祝日…9:00～11:30、13:00～16:30 / 第2金曜日…13:30～16:00

問合せ先 別府口腔保健センター ☎21-5657

予防接種を受けよう 健康推進課 ☎21-1117



別府市健康づくり計画
「湯のまち別府健康21」
推進キャラクター「温たま」

〈実施方法〉 指定医療機関での接種 〈費用〉 無料
 ※予防接種予診票は予防接種指定医療機関(P32)にあります。
 ※別府市予防接種指定医療機関以外での接種を希望される方は、ご相談ください。

- 〈注意事項〉
- ① 母子健康手帳をお持ちください。
 - ② 接種の際は住所、生年月日等が分かるもの(子ども医療受給資格者証等)を病院に提示してください。

定期予防接種の種類・年齢・回数

| 予防接種名 | 対象者 | 接種時期 | | | | | | | 標準的な接種期間 |
|---------------------------------------|--------------------------------|------|----|---|----|--|-------------|-----|---|
| | | 3か月 | 1歳 | 3歳 | 5歳 | 7歳 | 6か月 | 13歳 | |
| ロタ | ロタリックス1価 生後6～24週まで | | | 接種回数：2回 27日以上の間隔を置いて2回経口投与 | | | | | 生後6週0日後から24週0日までの間 (初回接種は生後2か月～生後14週6日までの間) |
| | ロタテック5価 生後6～32週まで | | | 接種回数：3回 27日以上の間隔を置いて3回経口投与 | | | | | 生後6週0日後から32週0日までの間 (初回接種は生後2か月～生後14週6日までの間) |
| B型肝炎 | 生後1歳に至るまで | | | 接種回数：3回 27日以上の間隔を置いて2回 1回目の接種から139日以上の間隔をあけて1回 | | | | | 生後2か月～9か月に至るまで |
| ヒブ | 生後2か月～5歳に至るまで | | | ① 生後2か月～7か月に至るまでに接種を開始した人 (接種回数：初回3回、追加1回) ② 生後7か月～12か月に至るまでに接種を開始した人 (接種回数：初回2回、追加1回) | | ③ 1歳～5歳に至るまでに接種を開始した人 (接種回数：初回1回) | | | 初回：生後2か月～7か月に至るまで 追加：初回接種終了後7か月～13か月の間隔をあける |
| 小児用肺炎球菌 | 生後2か月～5歳に至るまで | | | ① 生後2か月～7か月に至るまでに接種を開始した人 (接種回数：初回2回、追加1回) ② 生後7か月～12か月に至るまでに接種を開始した人 (接種回数：初回2回、追加1回) | | ③ 1歳～2歳に至るまでに接種を開始した人 (接種回数：初回2回) ④ 2歳～5歳に至るまでに接種を開始した人 (接種回数：初回1回) | | | 初回：生後2か月～7か月に至るまで 追加：生後12か月～15か月に至るまで |
| BCG | 生後1歳に至るまで | | | 接種回数：1回 | | | | | 生後5か月～8か月 |
| 水痘 | 1歳～3歳に至るまで(既に水痘にかかったことのある人は除く) | | | 接種回数：3か月以上の間隔を置いて2回 | | | | | 初回：生後12か月～15か月に至るまで 追加：初回接種終了後6か月～12か月に至るまでの間隔をあける |
| 四種混合 (ジフテリア 破傷風 百日ぜき ポリオ) | 生後2か月～7歳6か月に至るまで | | | 三種混合ワクチンまたは単独の不活化ポリオワクチンを1回も接種していない方 接種回数：初回3回 追加1回 初回：20日以上の間隔で3回接種 追加：初回接種終了後12か月～18か月 | | | | | 初回：生後2か月～12か月(3回) 追加：初回終了後12か月～18か月まで |
| 二種混合 | 11歳～13歳未満 | | | | | | 接種回数：1回 | | 11歳以上12歳未満 |
| MRワクチン | 第1期 1歳～2歳に至るまで | | | 接種回数：1回 | | | | | 1歳～2歳に至るまで |
| | 第2期 小学校就学前の1年間 | | | | | | 接種回数：1回 | | 小学校就学前の1年間 |
| 日本脳炎 | 第1期 生後6か月～7歳6か月に至るまで | | | 接種回数：初回2回 追加1回 初回：6日以上の間隔で2回接種 追加：初回終了後6か月以上経過した時期に1回 | | | | | 初回：3歳～4歳 追加：4歳～5歳 (初回接種終了後6か月以上標準的にはおおむね1年を経過した時期に1回) |
| | 第2期 9歳～13歳未満 | | | | | | 接種回数：1回 | | 9歳以上10歳未満 |
| 子宮頸がん | 小6～高1相当の女子 | | | | | | 接種回数：2または3回 | | 中学1年生相当の女子 |
| 【任意接種】 | | | | | | | | | |
| おたふくかぜ | 1歳～5歳未満 | | | 接種回数：1回(市より3,000円助成) | | | | | 1歳～5歳未満 |

※年齢の計算について 「～に至るまで」、「～未満」は誕生日の前日までです。(民法第143条) (令和5年4月時点)

違う種類の予防接種を受ける時の接種間隔

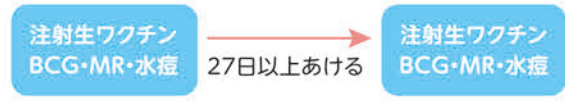

「注射生ワクチン」を接種後「注射生ワクチン」を接種する場合は、27日以上空けます。それ以外の接種方法※については、接種間隔の制限はありません。
 【※それ以外の接種方法】接種間隔の制限なし。
 「経口生ワクチン」⇒「注射生ワクチン」「不活化ワクチン」
 「不活化ワクチン」⇒「注射生ワクチン」「経口生ワクチン」「不活化ワクチン」
 「注射生ワクチン」⇒「経口生ワクチン」「不活化ワクチン」

別府市赤ちゃんの駅

子育て支援課 事業支援係 ☎21-1427



別府市「赤ちゃんの駅」について

乳幼児を連れて保護者が授乳やおむつ替えの場所、ミルク用のお湯の提供を受けられる施設のことです。

別府市「赤ちゃんの駅」の目印は

登録施設の入り口には、マーク入りのタペストリーやステッカーを掲示しますので、お気軽にご利用ください。

ご利用にあたって

「赤ちゃんの駅」を利用できるのは、乳幼児を連れて保護者で授乳やおむつ替えの目的の方です。

なお、「赤ちゃんの駅」は施設ごとに設置状況や利用条件が異なるため、ご利用にあたっては各施設が定めている利用方法を守り、指示に従うようにしてください。特に使用済みのおむつなどのごみは原則としてお持ち帰りいただくなど、利用する皆さんが気持ちよく利用できるようにご協力をお願いします。

別府市赤ちゃんの駅登録施設一覧 (マップP7.8)

| 番号 | 施設名 | 住所 | 電話番号 | 番号 | 施設名 | 住所 | 電話番号 |
|----|-------------------------------|------------------|---------|----|-------------------------------|---------------------------|--------------|
| 1 | 北部子育て支援センターどれみ (すきっぷパーク内) | 国立第2 | 66-8181 | 17 | 光の園児童館 親子の広場 | 荘園町8組 | 23-5511 |
| 2 | 西部子育て支援センターべるね (ほっぺパーク2階) | 荘園6組5 | 27-1128 | 18 | グリーンコープ別府店 | 石垣西 7丁目4-7 | 73-5400 |
| 3 | 北部児童館 (あすなろ館内) | 平田町 14番24号 | 27-6050 | 19 | 子育て応援館 「すくすく広場」 | 石垣西7丁目4-7 グリーンコープ別府店2階 | 26-5585 |
| 4 | 南部子育て支援センター わらべ(おひさまパーク2階) | 南町7番22号 | 25-0120 | 20 | 地域子育て支援センター すくすくルームふたば | 石垣東4丁目 5番4号 | 22-9770 |
| 5 | 中央保育所 | 南町7番22号 | 23-1759 | 21 | ゆめタウン別府 | 楠町382-7 ゆめタウン別府3階 | 26-3333 |
| 6 | 山の手保育園 | 青山町 10番48号 | 23-2525 | 22 | 地域子育て支援センター 風のまち | 西野口町8番30号 ナーサリーみにふう2階 | 27-5466 |
| 7 | 友愛保育園 | 竹の内8組 | 24-3838 | 23 | 別府市男女共同参画センター 『あす・べっぴん』 | 野口原 3030番地 | 21-1141 |
| 8 | 弁天保育園 | 平田町16番1号 | 67-7009 | 24 | コープおおいた別府店 | 鶴見3904-2 | 75-9800 |
| 9 | 亀川保育園 | 亀川中央町5番8号 | 66-0615 | 25 | Honda Cars大分 別府上人ヶ浜店 | 中須賀東町7-2 | 66-5577 |
| 10 | 南須賀保育園 | 石垣西10丁目 2番42号 | 25-1277 | 26 | Honda Cars大分 別府横断道路店 | 石垣東10丁目 6番16号 | 23-4000 |
| 11 | 地獄蒸し工房鉄輪 | 風呂本5組 | 66-3775 | 27 | ラーメン五九〇 別府鶴見店 | 南立石一区 5組3 | 73-8711 |
| 12 | 地域子育て支援センター にじのひろば | 光町15番15号 | 23-3801 | 28 | 別府市リサイクル 情報センター | 上野口町 19番22号 | 25-5310 |
| 13 | 別府市保健センター | 西野口町 15番33号 | 21-1117 | 29 | 別府市美術館 | 大字別府字野口原 3030番地16 | 75-8710 |
| 14 | 餅ヶ浜保育園 | 餅ヶ浜町2番6号 | 24-5178 | 30 | 大分三菱自動車販売 株式会社別府店 | 石垣東10-3-31 | 22-0295 |
| 15 | ティ・エフ・シー本部ビル (ドコモショップ別府店) | 汐見町 7番43号 | 22-1922 | 31 | ダイハツショップ別府 | 石垣東2丁目 10番24号 | 23-5411 |
| 16 | 別府市役所 本庁舎1階 | 上野口町1番15号 | 21-1118 | 32 | 焼肉なべしま別府店 | 石垣東3丁目 7番17号 | 73-8929 |
| | | | | 33 | グリーンヒル別府中央ファミリエ マンションギャラリー | 田の湯町 2097-5 | 0120-68-7730 |

IHANA KOTI

100年先も 素敵なお家。

ようこそ 別府へ

Tervetuloa Beppu

Welcome to Beppu

환영 베푸에

欢迎来到别府

Bienvenidos a Beppu

وبېېب ھۆف م كېب اېچرم

Chào mừng đến với BEPPU

Benvenuti a Beppu

beppu'ya hoş geldiniz

Selamat Datang di Beppu

Bienvenue à Beppu

welkom bij beppu

Velkommen til Beppu

Ласкаво просимо до Беппу

Willkommen bei Beppu

beppu में आपका स्वागत है

bem-vindo ao beppu

welcome sa beppu

добро пожаловать в beppu

Selamat Datang ke Beppu

Vítejte v Beppu

Witamy w Beppu

ຍິນດີຕ້ອນຮັບສູ່ເບປປູ



- 1 北部子育て支援センター「どれみ」(すきっぷパーク内)
- 2 西部子育て支援センター「べるね」(ほっぺパーク2階)
- 3 北部児童館(あすなる館内)
- 4 南部子育て支援センター「わらべ」(おひさまパーク2階)
- 5 中央保育所
- 6 山の手保育園
- 7 友愛保育園
- 8 弁天保育園
- 9 亀川保育園
- 10 南須賀保育園
- 11 地獄蒸し工房鉄輪
- 12 地域子育て支援センター「にじのひろば」
- 13 別府市保健センター
- 14 餅ヶ浜保育園

- 15 ティ・エフ・シー本部ビル(ドコモショップ別府店)
- 16 別府市役所 本庁舎1階
- 17 光の園児童館 親子の広場
- 18 グリーンコープ別府店
- 19 子育て応援館「すくすく広場」
- 20 地域子育て支援センターすくすくルーム「ふたば」
- 21 ゆめタウン別府
- 22 地域子育て支援センター「風のまち」
- 23 別府市男女共同参画センター「あす・べっぷ」
- 24 コープおおいた別府店
- 25 Honda Cars大分別府上ヶ浜店
- 26 Honda Cars大分別府横断道路店

- 27 ラーメン五九〇別府鶴見店
- 28 別府市リサイクル情報センター
- 29 別府市美術館
- 30 大分三菱自動車販売株式会社別府店
- 31 ダイハツショップ別府
- 32 焼肉なべしま別府店
- 33 グリーンヒル別府中央ファミリエマンションギャラリー





Baby Station

別府市 赤ちゃんの駅

お気軽にお立ち寄りください。

別府市赤ちゃんの駅マップ

子育てのために

地域の子育て支援施設

子育て支援課 事業支援係 ☎21-1427

いつでも親子で自由に来て、家庭的な雰囲気の中で楽しく子育てできるようにサポートしています。
サークル活動や育児相談、子育て講演会など様々な事業を実施するほか子育て情報を発信しています。
※毎月の行事は、市報や別府市公式ホームページまたはモバイル版をご覧ください。(マップP15.16)

南部子育て支援センター“わらべ”

【南町7番22号 おひさまパーク内 ☎25-0120】
別府市多世代交流健康増進複合施設の2階にあり、遊戯室やサークル室、育児相談室、静養室があります。過ごしやすい空間の中でたくさんお子さんと遊んだり、保護者同士で子育ての情報交換をしたり、親子でゆったり過ごせます。また、多目的広場では親子で遊ぶこともできます。専門スタッフによる育児相談にも応じています。各種サークルや読み聞かせ、誕生会、子育て講座も毎月開催しています。地域のお祭りにも参加しています。

〈開館時間〉 9:00～17:30

〈休館日〉 月曜日・祝日の翌日・年末年始
(月曜日が祝日の時は火曜日)

北部子育て支援センター“どれみ”

【国立第二 すきっぷパーク内 ☎66-8181】
内装に木をふんだんに使い、温かみのあるやさしい施設となっています。ままごとや絵本、おもちゃのコーナーなどがあり、また専用ホールでは、車やボール、トンネル遊びなどが、伸び伸びとできます。年齢別サークルは親子がふれ合ったり同年齢の子どもを持つ保護者が語り合うことができ共感を持てる場となっています。子育て家庭に居心地の良い空間を提供すると同時に、こどもの健やかな成長を一緒に見守っていただけるような環境づくりを心掛けています。お気軽にお声かけください。

〈開館時間〉 9:00～17:30

〈休館日〉 日曜日・祝日・年末年始

西部子育て支援センター“べるね”

【荘園6組5 ほっぺパーク内 ☎27-1128】
明るく広い空間にままごと・絵本・ぬりえなどのコーナーがあり、安心して遊べる場所です。保健師が常駐し個別相談・身体計測も行っております。ベビーマッサージ・リトミックなどの定期講座や、乳児用向けの年齢別サークル・とりわけ離乳食などの主催講座を行っており、多胎児サークルなどの活動もあります。親子のふれ合い・交流の場、情報交換の場となっています。児童館、保育所との複合施設であり、交流があります。自由来館ですので、いつでもお気軽にご利用いただけます。

〈開館時間〉 9:00～17:30

〈休館日〉 月曜日・祝日の翌日・年末年始
(月曜日が祝日の時は火曜日)

地域子育て支援センター 風のまち

【西野口町8-30 ナーサリーみにふう 2階 ☎27-5466】
保育園開放や給食試食会など、保育園生活のプチ体験ができる行事や、乳幼児対象の誕生会、季節の制作などの行事に参加できます。自由に遊ぶことができる広場や、好きな時間にランチを食べることができるランチコーナー、絵本のおへやも設けています。絵本のおへやでは、千冊を超えるたくさんの絵本を自由に読めたり、貸し出しも行っていますので、ぜひご利用ください。地域の方々との交流も多く、地域の中に溶け込んだセンターです。

※電話や来所での育児相談を行っています。

〈開館時間〉 10:00～16:00

〈休館日〉 日曜日・祝日・年末年始
(木曜日は0～1歳の子どものみ限定の日です。)

地域子育て支援センター すくすくルームふたば

【矢田こどもクリニック】
【石垣東4丁目5番4号 ☎22-9770】
戸外には砂場、室内にはボールプールと子どもの好きな遊具を取りそろえているほか、親子でゆっくりすごせる授乳スペースも設置。おはなし会やすくすく体操と人気講座も開催。一緒に考え親子に寄り添い、あらゆる角度から子育てをサポートしています。また、多職種が勤務するこどもクリニックと病児保育室の複合施設です。多角的な視点で子育てコーディネートもおこなっています。一時預かり事業も実施しておりますので、お気軽にご相談ください。

〈開館時間〉 9:00～14:00

〈休館日〉 土曜日・日曜日・祝日・お盆・年末年始

地域子育て支援センター にじのひろば

【光町15-15 ☎23-3801】
プレイルーム・絵本のコーナーや授乳室には体重計を設けており家庭的な雰囲気の子育て広場です。
子育てに関する講座やランチ交流会・わらべうた・リズムマッサージ等親子がふれ合える行事も開催しています。また、妊婦さんや子育て中のお母さんに友人のように寄り添いながら「傾聴(話を聴く)」や「協働(育児や家事を一緒に行う)」などの支援を行う家庭訪問型子育て支援(ホームスタート)をしています。妊娠・出産・子育てに関することなら何でもご相談ください。

〈開館時間〉 9:30～16:30

〈休館日〉 日曜日・祝日・年末年始

トータルライフ・コンサルティング FPはーとさぽーと 株式会社

教育資金・住宅購入・老後など、
幸せな生活のためにFP相談を活用しましょう。



物・心ともに豊かな人生の為に、私達「お金に関する専門家」が
アドバイスいたします

家計相談・ライフプラン

子どもの進学、マイホーム購入など、当たり前の幸せや夢を諦めない人生を送る為に、私達、ファイナンシャルプランナーがお手伝いいたします。

教育資金準備

「教育費どう準備したら?」「日々の家計費の中から効率良く貯金をしていくためには?」など、その方に合わせて丁寧にアドバイスいたします。

保険・保障の内容確認

「加入して5年以上経過している」「どんな時にどれだけ受け取れるか理解できてない」「保険料を安くしたい」将来困らない為に一度内容の確認が必要です。



その他、このような相談も多くあります。

NISA(ニーサ)、iDeCo(イデコ)、
退職後のライフプラン、相続相談など

生活応援! **特典** //

この冊子をお持ちの方は

ご相談無料

1回分/
3,000円相当

トータルライフ・コンサルティング
FPはーとさぽーと株式会社

〒870-0108 大分県大分市三佐5丁目7-22

<https://fp-heart.com/>

お気軽にお問い合わせください

 **0120-3704-11**

TEL.097-574-9974 / FAX.097-547-7831



児童館

子育て支援課 事業支援係 ☎21-1427

児童館は、地域の子ども達の自由な遊び場です。乳幼児(保護者同伴)から小学生・中学生まで利用できます。児童厚生員による健全な遊びの指導、地域ボランティアによる活動支援により子どもの成長をお手伝いします。

※毎月の行事は、市報や別府市公式ホームページまたはモバイル版をご覧ください。(マップP15,16)

南部地域交流センター・南部児童館

【南町7番22号 別府市多世代交流健康増進複合施設 おひさまパーク内 ☎26-3355】

おひさまパーク内の3階にあり、多目的ホール・研修室・交流サロンや図書コーナーがあります。専門スタッフの見守る中、卓球や将棋・囲碁・ゲーム・工作など様々な室内遊びを地域の方と交流しながら、楽しく活動できる遊びを提供しています。また、一輪車・竹馬・ドッチビー・バドミントンなどを安心して遊べる多目的広場もあります。児童館まつりをはじめ、地域でのお祭りの参加など乳幼児・高齢者・地域との交流も活発に行っています。

〈開館時間〉 9:00～18:00 (夏休み、冬休み、春休みの平日は8:30～18:00)

〈休館日〉 月曜日(月曜日が祝日の時は火曜日)・祝日の翌日(土曜日・日曜日の場合を除く)・年末年始

北部児童館

【平田町14-24 ☎27-6050】

乳幼児から中学生までの児童が家庭的な雰囲気の中で自由に活動できる場を提供しています。

館内では、卓球、風船バレー、ドミノ、将棋、工作など、いろいろな遊びを、広い庭では一輪車、竹馬、ゲームクライミング、砂遊び、バドミントンなどの遊びを友だちや児童厚生員と楽しく遊べます。また、乳幼児専用の部屋があり、ままごとコーナー、おもちゃコーナー、絵本コーナーでゆっくりと過ごすことができます。毎月、地域ボランティアの方々や専門の職員と一緒にいろいろな行事を体験する機会をつくっています。

〈開館時間〉 9:00～18:00 (夏休み、冬休み、春休みの平日は8:30～18:00)

〈休館日〉 月曜日(月曜日が祝日の時は火曜日)・祝日の翌日(土曜日・日曜日の場合を除く)・年末年始

西部児童館

【荘園6組5 ほっぺパーク内 ☎27-5553】

バリアフリーやユニバーサルデザインを取り入れた明るく開放的な空間の中で、子どもたちが安心して楽しくのびのび過ごせる場です。

海を見下ろす図書兼学習室では、宿題をしたり、好きな本をゆっくり読むことができます。館内では児童厚生員や友だちと一緒に卓球や将棋、ドミノ、オセロ、工作など好きな遊びをいろいろと楽しむことができます。

毎月、子どもたちの自主性・社会性・道徳性等を育成するいろいろな行事も開催しています。遊びを通して、異年齢児や三世代交流・地域との交流も図っています。

〈開館時間〉 9:00～18:00 (夏休み、冬休み、春休みの平日は8:30～18:00)

〈休館日〉 月曜日(月曜日が祝日の時は火曜日)・祝日の翌日(土曜日・日曜日の場合を除く)・年末年始

光の園児童館 親子の広場

【荘園8組 ☎23-5511】

子育て家庭の親子が集う交流の場となっています。子育てに関する相談や、自主サークル活動の支援を行っています。毎週金曜日にはベビーマッサージもっており、どなたでも参加できますので、上記までご連絡ください。

また、放課後は小学生の楽しい遊び場となっています。小学生の利用時間は13:00～17:00までです。

〈開館時間〉 9:00～18:00

〈休館日〉 火曜日・第3日曜日・年末年始・お盆

それぞれの児童館が各館の特色を生かし、子育て家庭の支援や児童の健全育成を図っています。



医療法人社団ふたば会

矢田こどもクリニック



発達心理相談

あかちゃん相談(産後ケア)

夜尿相談

乳幼児健診&離乳食教室

アレルギー相談

予防接種

当院では、こども一人一人と向き合い、そのこどもにとって“何が一番良いのか”を考えて診療することを心がけています。



産後ケア事業

妊娠中から産後一年まで、子どもの成長を促し健康的な家族を構築するための家族支援です。ご家族が余裕を持って日々の暮らしを過ごせるように、助産師をはじめ小児科医、保健師、管理栄養士が皆様と共に歩んでいきます。お気軽にご利用ください

対象年齢 ママのお腹に赤ちゃんがいる保護者
生後~1歳までのご家族

利用時間 月曜日から金曜日
10:00~15:00 程度

内 容 保護者の休養、おっぱいケア、育児相談、栄養相談など まずは、お電話または窓口にてご相談ください



行政委託事業
地域子育て支援センター

すくすくルームふたば

いつでも親子で気軽に来て遊べる施設です！
子育てに関するお手伝いをいろいろ企画しています。

保育士や心理士とともに、
子どもの育ちを全力でサポートしています。
新しい取組として一時預かりの拡大、
ベビーマッサージ、食育も実施しています。

対象年齢 0歳~就学前まで

利用時間 9:00~14:00

お問い合わせ ☎0977-22-9770



矢田こどもクリニック

〒874-0919 大分県別府市石垣東4丁目5番4号

<http://www.ma-rukun.jp/>

TEL0977-22-9557

平日8:30~17:00 土曜8:00~12:00



子育てのための支援

ファミリー・サポート・センター ※事前に登録が必要 (マップP15)

「子育ての手助けをしてほしい人」(おねがい会員)と「子育ての手助けをする人」(まかせて会員)が会員として登録し、会員同士で子育てを支え合う組織です。

- ・「急な残業で保育所に迎えに行けない」
…こんな時には「まかせて会員」に子どものお迎えをお願いできます。
- ・「歯医者に行く間赤ちゃんを見てほしい」「美容院やショッピングに行く間、子どもを預かってほしい」
…こんな時には子どもを「まかせて会員」に預かってもらうことができます。

少しの間でいいから誰かに子どもを見てもらえたら助かるのに…。など まずは気軽にご相談ください。

〈援助対象児童〉 おおむね生後3か月～小学校6年生まで

〈利用時間〉 ご相談ください(ただし、宿泊はできません)

〈利用料金〉 7:00～19:00 1時間500円(土日・祝日・時間外は1時間600円)

問合せ先 別府市ファミリー・サポート・センター(西部子育て支援センターべるね内) ☎27-1189

一時預かり ※事前申込み必要 (マップP22.23)

保育所や幼稚園に入所していないおおむね6か月からの乳幼児を対象に保護者の勤務形態や傷病等の緊急な理由により家庭で保育できなくなったとき、また育児疲れを解消したいときなどに一時的に保育所に預けられます。

〈保育時間〉 8:00～18:00

※日曜日・祝日・年末年始はご利用できません。

〈利用料〉 4時間を超え8時間以下

1,600円(給食費 別途200円)

4時間以下 800円

〈申込み〉 下記保育所へ直接申込み

【実施保育所(園)】

- 中央保育所 南町7番22号 ☎23-1759
- 内竈保育所 国立第2 ☎66-5466
- 鶴見保育所 荘園6組5 ☎24-7588
- ナーサリーみにふう 西野口町8-30 ☎26-2301

※クラスに余裕がある場合に余裕を活用して一時預かりを行う保育所や認定こども園もあります。詳細は二次元コードからHPをご確認ください。 ☎21-1427

- 地域子育て支援センター 石垣東4丁目5番4号 ☎22-9770
すくすくルームふたば

※ふたばは上記一時預かり事業と内容が異なりますので、詳細は施設へお問合せください。



子育て短期支援事業 (ショートステイ・トワイライトステイ)

保護者の傷病や社会的事由で児童の養育が一時的に困難になった場合、経済的その他の理由により緊急一時的に母子等の保護を必要とする場合に一時的に養育・保護する事業です。

〈利用施設〉 栄光園・乳児院栄光園・光の園

別府平和園・永生会母子ホーム(ショートステイのみ)

〈利用期間〉 ショートステイ:1週間以内

トワイライトステイ:平日夜間(17:00～22:00)

休日(8:00～17:00)

〈利用料金〉 所得や児童の年齢により異なります。

問合せ先 こども家庭課 こども支援係 ☎21-1239

一時預かり(2歳児定期利用)

家庭において必要な保育を受けることが困難であると認定を受けた2歳児を定期的に預けられます。

【実施幼稚園】

- 真愛幼稚園 上田の湯町7番4号 ☎21-5016

※対象児や利用料など詳細はお問合せください。

病児保育 ※申込みが必要 (マップP15)

保護者が勤務等で家庭での看護が困難な小学校6年生までの児童が病気の回復期に至らない場合、一時的に保育及び看護をします。

実施施設の変更に伴い新施設が令和5年6月頃開設予定です。※大分県内であれば他市施設も利用可能です。

新施設の詳細は二次元コードからHPをご確認ください。



家庭訪問型子育て支援「ホームスタート」 ※事前に申込みが必要

子育てってひとりじゃ大変…。一緒に子育てしながら、話せる人がいると不思議と気持ちが楽になります。未就学児がいる家庭に、研修を受けた子育て経験のあるボランティア(ホームビジター)が週に1回2時間の訪問を4回程度行い、ゆっくり話を聴いて、不安や悩みを受け止め、一緒に家事や育児を行ったりします。子育てで悩んだ時には、ひとりで抱え込まずに気軽にご利用ください。まずはお問合せをしてみませんか。妊婦さんの支援も行っています。

〈利用料〉 無料

問合せ先 地域子育て支援センター「にじのひろば」
☎23-3801

子育て応援講座 ※事前に申込みが必要

子育て応援講座では、子どもへの接し方や親子関係など家庭生活のあり方や現代的課題など、子どもたちを取り巻く様々な問題について学習します。子育て中の保護者だけでなく、おじいちゃん、おばあちゃん世代の方や、子どもたちの活動に関わる方々もご参加いただけます。

〈開講日〉 主に第2火曜日

〈会場〉 中央公民館等

〈対象者〉 子育て中の保護者(祖父母含む)、子どもたちの活動に関わる人など

問合せ先 社会教育課 ☎21-1587

公民館活動(べっぷ子育てLabo)

「べっぷ子育てLabo」では、別府での暮らし、子育てを通しての気づきや悩みなどを語り合い、わたしたちの持つ悩みに解決に向けた取り組みやこんなあったらいいなをカタチにしていきます。どのようなカタチになるかは、参加者のアイデア次第!どなたでも参加できます♪ふるってご参加ください!

詳細は社会教育課(☎21-1587)へお問合せをお願いします。



※二次元コードから参加申込みができます。

公民館活動(子ども夢チャレンジ)

各公民館では、子どもを対象とした体験学習の講座を行っています。また、子どもから保護者、おじいちゃんおばあちゃん世代の方がつどう交流活動にも取り組んでいます。ぜひ、ご参加ください!

| | | | |
|-----------------------|----------|-------------|----------|
| ●中央公民館 | ☎22-4118 | ●北部地区公民館 | ☎67-8300 |
| ●西部地区公民館 | ☎23-7330 | ●中部地区公民館 | ☎25-4321 |
| ●南部地区公民館 | ☎21-3401 | ●朝日大平山地区公民館 | ☎66-1150 |
| ●東山地区公民館 (東山小中学校内) | ☎27-5010 | | |

詳細は各公民館へお問合せをお願いします。

母親クラブ

児童の健全な育成を図るため、母親が地域の方々と積極的に健全育成活動を図るものです。

市内に2つの母親クラブがあり、地域の児童福祉の向上のために活動しています。

【活動内容】

- 親子及び世代の交流・児童養育の研修会
- 公園の点検・交通安全活動・非行防止活動
- 浜脇母親クラブ

詳細は子育て支援課(☎21-1427)へお問合せをお願いします。

遊べる公園(遊具のある公園)

幼児や、家族で遊べる遊具のある公園を紹介します。

ルールを守って楽しく遊びましょう。

場所の目安はP22の別府市教育・保育施設マップを参照してください。(掲載以外にも、市内には遊べる公園があります。)

- 松原公園(駐車場なし・トイレあり)
- 海門寺公園(駐車場なし・トイレあり)
- 鉄輪地獄地帯公園(駐車場あり・トイレあり)
- 別府公園(駐車場あり・トイレあり)
- 仲良(なかよし)公園(駐車場なし・トイレあり)
- 山田(桃太郎)公園(駐車場なし・トイレあり)

問合せ先 公園緑地課 ☎21-1285



児童手当 ※要申請

中学校修了までの児童(15歳到達後、最初の3月末までにある児童)を対象に手当が支給されます。

| | |
|-----------------|---------|
| ●支給額：0～3歳未満 | 15,000円 |
| 3歳～小学生(第1子・第2子) | 10,000円 |
| (第3子以降) | 15,000円 |
| 中学生 | 10,000円 |

※所得制限超過世帯には、特例給付として、一律5,000円。

児童を養育している方の所得が所得上限限度額以上の場合、児童手当等は支給されません。

問合せ先 子育て支援課 給付支援係 ☎21-1427

未熟児養育医療 ※要申請

養育のため指定養育医療機関に入院を必要とする未熟児に対して、医療費の助成を行っています。

問合せ先 健康推進課 ☎21-2188

小児慢性特定疾病医療費助成 ※要申請

子どもの慢性疾患のうち、小児がんなど特定の疾患については、治療期間が長く、医療費負担が高額となります。小児慢性特定疾病対策は、患者に対するより良い医療支援の実施を目的とし、疾患の治療方法の確立と普及、患者家庭の医療費の負担軽減につながるよう、医療費の自己負担分の一部を助成するものです。

問合せ先 大分県東部保健所 ☎67-2511

子ども医療費 ※要申請

別府市に住所を有する未就学児、小中学生の児童の入院・通院・調剤などの医療費の一部を助成します。

問合せ先 子育て支援課 給付支援係 ☎21-1427

おおいた子育てほっとクーポン ※要申請

満3歳未満の子どものいる家庭に対し、地域の子育て支援サービスを知ってもらい、気軽に利用していただくことを目的としています。令和5年4月からクーポンの発行が廃止となります。※現在クーポンが余っている方については、令和5年4月以降も対象の児童が3歳を迎える前日まではご利用可能です。

問合せ先 子育て支援課 給付支援係 ☎21-1427

自立支援医療(育成医療) ※要申請・審査あり

身体に障がいのある児童、または疾病を放置すれば将来障がいを残すと認められる18歳未満の児童について、必要な医療費の自己負担が軽減されます。(一部自己負担あり)

問合せ先 障害福祉課 ☎21-1413

大分にここにこ保育支援事業 ※要申請

認可保育所・認定こども園に入所している戸籍上の第2子以降の3歳未満児は、保育料が無料となります。適用を受けるためには保育所入所申込時に申請が必要となります。

問合せ先 子育て支援課 保育支援係 ☎21-1427

別府市にここにこ保育支援事業 ※要申請

家庭で保育することができない事由があり、認可外保育施設を利用している戸籍上第2子以降3歳未満児は、利用料(保育料・副食費)に上限35,000円/月の助成金制度があります。助成を受けるためには申請が必要です。

問合せ先 子育て支援課 保育支援係 ☎21-1427



その人がその人らしく 過ごせる場を！

一人一人の個性を大切に、
子どもたちの好奇心、意欲を伸ばす
* お手伝いをします。

楽しい・
嬉しいを
大事に！

特性に応じた
個別支援を！

学校や
家庭とは
異なる
体験・体感を

就労準備型
**woody
base**
放課後等デイサービス

ウッディベース

ホームページは
こちらから▼

就労準備型
放課後等デイサービス



別府市餅ヶ浜町5-46 ATAビル1階

受付時間 【平日】放課後～18:00 【学校休業日】9:30～16:00

定休日 日曜・お盆休み・年末年始

TEL 0977-23-6115 FAX 0977-23-6120

子ども達にとっての基地であり、
土台を育む場でありたいという
想いがあります。将来、多種多様
な社会環境の中で自立するため
に、より多くのことを実体験でき
る環境をご用意しております。



- 就農体験 ● ドローンパイロット体験
- コンピュータープログラム体験 ● office操作体験
- 商品製造体験 ● 調理体験
- 公共交通機関を利用した移動体験 ● 電話対応体験
- 対面あいさつ体験

その他にもさまざまなプログラムを準備しております。



ウッディ 放課後等 デイサービス

ホームページは
こちらから▼



別府市石垣西6丁目6-16 佐藤石松商店ビル石垣1階

受付時間 【平日】放課後～18:00 【学校休業日】9:30～16:00

定休日 日曜・お盆休み・年末年始

TEL 0977-27-3177 FAX 0977-27-3178

就学中の障がいのある子どもたちが、放課後・学休日に
学習や生活能力向上のための訓練を行いながら、自立す
るお手伝いをいたします。一人ひとりの個性を大切に、
子どもたちの好奇心、意欲を伸ばすことを目指します。



無料説明・無料体験 随時受付中

株式会社ビッグツリー ☎0977-27-3177 別府市石垣西6丁目6-16 佐藤石松商店ビル石垣1階



子どもの居場所

- 子どもの居場所とは、「家でも学校でもなく子ども自身が居場所と思えるような場所」のことです。
「このようなところ」といった固定概念はなく、運営者の創意工夫により多種多様な形で運営されています。
地域や多世代とのつながり、教育・体験の機会を通じて子どもの自己肯定感をはぐくみ、貧困や孤独・孤立の解消、コミュニティの再生などの役割も担っています。
- ・「別府市子どもの居場所づくりネットワーク」の会員を掲載しています。
- ・各居場所の詳細につきましては、下記連絡先にてご確認ください。
- ・場所の目安はP15.16の別府市児童館・子育て支援拠点施設マップを参照してください。

| 番号 | 名称(場所) | 内容 | 連絡先 |
|----|----------------------------------|-----------------------------|--|
| 1 | みんなの教室・みんなの子ども食堂 (上田の湯町14番6号) | 子ども食堂・地域食堂・ 学習支援・フリースクール | ☎090-5923-1597 minnanokyoushitsu@gmail.com |
| 2 | ケット・シー・ガーデン (小倉4組) | 学習支援・フリースクール | ☎24-2280 |
| 3 | ハスノハ子ども食堂 (火売8組2) | 子ども食堂・地域食堂・ 学習支援・イベント活動 | ☎070-2379-7215 |
| 4 | コミュニティスペース結色 (立田町2-21) | 子ども食堂・学習支援 | ☎76-5529 |
| 5 | アソビLAB (野口元町4-29) | 地域食堂・学習支援 | ☎090-5029-3838 asobilab.beppu@gmail.com |
| 6 | 内成棚田プレイファーム 棚田ごはん(内成棚田) | 地域食堂・参加者への食事の 提供・体験活動 | laputa-sola@nifty.com |
| 7 | 集いの場 くるみ (南荘園町3組) | 子ども食堂 | ☎23-2827 |
| 8 | みんなのスペースぽっかぽか (御幸271-5) | フリースペース | ☎080-2707-3860 crm7020@icloud.com |
| 9 | わくわくキッチン子ども食堂 (光町15-15) | 地域食堂 | ☎090-5933-7239 |
| 10 | ハッピー庵 (山の手町17組-1) | 子ども食堂・地域食堂 レクリエーション | ☎22-2989 |
| 11 | すみれ学級4組(はるかぜ教室) (鶴見8組5) | 子ども食堂・学習支援 | ☎097-585-5865 |
| 12 | 野口ふれあい子どもカフェ (野口元町12番43号) | 子ども食堂・学習支援 | ☎097-585-5865 |
| 13 | 子じかスタサポ (野口元町12番43号) | 学習支援・体験活動 | ☎080-5208-8797 |
| 14 | 別府フリースクール うかりゆハウス☺(鉄輪上1組) | 学習支援・フリースクール 不登校児童支援 | ukariyuhouse@gmail.com |
| 15 | 別府国際こども食堂 (船小路町3-22) | 子ども食堂 | ☎090-7457-4004 beppukokusaikodomo@yahoo.co.jp |



コープの個人配達

妊娠期^{※1} ~ 2歳^{まで}
個配料無料!!

スマホでコープ 検索

宅配に関するお問い合わせ
日出センター ☎0977-28-1800
速見郡日出町藤原1242番1 | 受付時間 8:30~17:00(月~金曜)



曜日別サービス
 コープdeすくすく

ポイントカード提示で
 妊娠期^{※2} ~ 小学6年生^{まで}

毎週水・日曜日
5%OFF!!

コープ別府店

営業時間 9:30~21:00 【新別府病院前】
 別府市鶴見3904-2 ☎0977-75-9800

わたしたちは子育て世帯を応援しています



※1 個配料無料期間は母子手帳交付後からお子様満2歳の誕生日月までのお子さんをお持ちの組合員の方が対象です。通常個配料は220円がかかります。
 ※2 曜日別サービス【コープdeすくすく】は母子手帳交付~小学校6年生までのお子さんをお持ちの組合員の方が対象です。サービスカウンターで事前登録が必要です。一部商品は対象外。
 2023年2月現在の情報です

児童館

- J1 南部地域交流センター・南部児童館
- J2 北部児童館
- J3 西部児童館
- J4 光の園児童館親子の広場

子育て支援センター

- S1 南部子育て支援センターわらべ
- S2 北部子育て支援センターどれみ
- S3 西部子育て支援センターべるね
- S4 地域子育て支援センター風のまち
- S5 地域子育て支援センター
すくすくルームふたば
- S6 地域子育て支援センター
にじのひろば



子どもの居場所

- | | |
|---------------------|--------------------------|
| K1 みんなの教室・みんなの子ども食堂 | K9 わくわくキッチン子ども食堂 |
| K2 ケット・シー・ガーデン | K10 ハッピー庵 |
| K3 ハスノハ子ども食堂 | K11 すみれ学級4組(はるかぜ教室) |
| K4 コミュニティスペース結色 | K12 野口ふれあい子どもカフェ |
| K5 アンビLAB | K13 子じかスタサポ |
| K6 内成棚田プレイファーム棚田ごはん | K14 別府フリースクール うかりゆハウス |
| K7 集いの場 くるみ | K15 別府国際こども食堂 |
| K8 みんなのスペースぽっかぽか | |



別府市児童館・子育て支援拠点施設マップ

保育所・認定こども園は

認可保育所 (マップP22.23)

児童福祉法の認可を受けた保育施設で、別府市と民間が運営する施設の2種類あります。入所申込みは、子育て支援課保育支援係まで。

別府市の認可保育所(園)

子育て支援課 保育支援係 ☎21-1427

●保育所へ入所申込みできる児童

保育所へ入所できる児童は、その家庭が次のいずれかの事情に該当し、保護者や同居の親族等がその児童を保育することができない場合です。※「仕事をしている」とは、月64時間以上就労している状態をいいます。

(1)就労、(2)母親の出産、(3)疾病等、(4)病気の看護等、(5)災害、(6)求職活動、(7)就学、(8)虐待・DVのおそれ、(9)育児休業、(10)その他

●入所年齢について

おおむね6か月以降の児童より入所可能です。

(ただし、別府隣保館・山の手・やまなみ・ナーサリープーアプー・鉄輪・餅ヶ浜・あおば・ひらた・朝日・別府あいむ・やまびこ保育園は、児童の状況により6か月未満児の入所も可能となっています。なお、保育所の受入れの状況や設備の都合上、希望する保育所での保育を承諾できない場合がありますので子育て支援課保育支援係にご相談ください。)

●保育料について

保育料は、父母及びその他の扶養義務者(入所児と同一世帯に属し生計を一にする者)の市町村民税所得割額、子どもの年齢、保育必要量により決定します。

※4月1日時点にて3歳以上の児童は、保育料が無料となります。

※4月1日時点にて3歳未満で戸籍上第2子以降の児童は、大分にこにこ保育事業(P13参照)により保育料が無料となります。

※認定こども園の幼稚園機能部分のご利用は、満3歳児から無償化の対象となります。

●その他の保育について

(延長保育) 19:00、もしくは20:00までの延長保育を実施している保育所があります。※別途保護者負担あり

(休日保育) 「餅ヶ浜保育園・別府あいむ保育園で実施」

日曜・祝日の休日保育を実施しています。他の認可保育所(園)に入所している児童も利用できます。

(障がい児保育) 障がいを持つ児童の受け入れも行っています。

保育所・認定こども園は

公立保育所一覧

| 保育所名 | 住所 | 電話番号 | 定員 | 開所時間 | 延長保育時間 |
|-------|------------|---------|----|------------|--------|
| 中央保育所 | 別府市南町7番22号 | 23-1759 | 90 | 7:00~18:00 | 19:00 |
| 内竈保育所 | 別府市国立第二 | 66-5466 | 60 | 7:00~18:00 | 19:00 |
| 鶴見保育所 | 別府市荘園6組5 | 24-7588 | 90 | 7:00~18:00 | 19:00 |

私立保育所一覧

| 保育所(園)名 | 住所 | 電話番号 | 定員 | 開所時間 | 延長保育時間 |
|-----------|---------------|---------|-----|------------|--------|
| 別府隣保館保育園 | 別府市野口元町10-23 | 23-1058 | 80 | 7:00~18:00 | 19:00 |
| さくらんぼ保育園 | 別府市野口中町14-3 | 26-2356 | 65 | 7:00~18:00 | 19:00 |
| 聖人保育園 | 別府市上人仲町3-25 | 66-2919 | 60 | 7:00~18:00 | 19:00 |
| 亀川保育園 | 別府市亀川中央町5-8 | 66-0615 | 40 | 7:00~18:00 | 19:00 |
| 鉄輪保育園 | 別府市北中6組 | 66-1111 | 250 | 7:00~18:00 | 19:00 |
| 光の園子どもの広場 | 別府市荘園8組 | 23-6463 | 70 | 7:00~18:00 | 19:00 |
| 朝見保育園 | 別府市朝見2丁目9-29 | 24-1684 | 70 | 7:00~18:00 | 19:00 |
| こばと保育園 | 別府市扇山16組 | 23-3586 | 100 | 7:00~18:00 | 19:00 |
| 餅ヶ浜保育園 | 別府市餅ヶ浜町2-6 | 24-5178 | 140 | 7:00~18:00 | 20:00 |
| 石垣保育園 | 別府市石垣西3丁目2-13 | 21-8577 | 80 | 7:00~18:00 | 19:00 |

| 保育所(園)名 | 住 所 | 電話番号 | 定員 | 開所時間 | 延長保育時間 |
|----------------|-------------------------------|---------|-----|------------|--------|
| 青山保育所 | 別府市南荘園町2組 | 21-9822 | 90 | 7:00~18:00 | 19:00 |
| 南須賀保育園 | 別府市石垣西10丁目2-42 | 25-1277 | 60 | 7:00~18:00 | 19:00 |
| 弁天保育園 | 別府市平田町16-1 | 67-7009 | 80 | 7:00~18:00 | 19:00 |
| 友愛保育園 | 別府市竹の内8組 | 24-3838 | 60 | 7:00~18:00 | 19:00 |
| ナーサリーみにふう | 別府市西野口町8-30 | 26-2301 | 80 | 7:00~18:00 | 19:00 |
| 山の手保育園 | 別府市青山町10-49 | 23-2525 | 80 | 7:00~18:00 | 19:00 |
| 境川保育園 | 別府市石垣西2丁目3-15 | 24-1674 | 70 | 7:00~18:00 | 20:00 |
| 野口保育所 | 別府市上野口町27-45 | 22-5015 | 60 | 7:00~18:00 | 19:00 |
| 春木保育園 | 別府市春木1組 | 23-6239 | 70 | 7:00~18:00 | 20:00 |
| あけぼの保育園 | 別府市南的ヶ浜町4-11 | 22-0843 | 60 | 7:00~18:00 | 19:00 |
| ひらた保育園 | 別府市上平田町5組 | 66-5531 | 60 | 7:00~18:00 | 19:00 |
| やまなみ保育園 | 別府市竹の内10組 | 25-1610 | 60 | 7:00~18:00 | 19:00 |
| ナーサリープーアプー | 別府市石垣西7丁目2123番地 | 27-3939 | 85 | 7:30~18:30 | — |
| ナーサリープーアプー(分園) | 別府市石垣東2丁目5-12 | 80-7575 | | 7:30~18:30 | — |
| リトルメイト | 別府市石垣西7丁目8-17 | 25-8371 | 20 | 7:30~18:30 | — |
| くすのき保育園 | 別府市楠町1-5 | 25-2244 | 40 | 7:30~18:30 | — |
| 別府あいむ保育園 | 別府市石垣東10丁目1-20ホテルサンバリーアネックス5F | 22-1625 | 24 | 7:30~18:30 | 20:00 |
| やまびこ保育園 | 別府市石垣西3丁目7-30 | 25-3939 | 130 | 7:30~18:30 | — |

(令和5年1月1日現在)

認定こども園一覧 (マップP22.23)

| 認定こども園名 | 住 所 | 電話番号 | 保育園部分定員 | 幼稚園部分定員 | 開所時間 | 延長保育時間 |
|---------|----------------------------|---------|---------|---------|------------|--------|
| ひめやま幼稚園 | 別府市大字野田78番地 | 66-7851 | 70 | 150 | 8:00~19:00 | — |
| あおばこども園 | 別府市大畑11組 ※令和5年 竹の内に移転予定 | 25-0586 | 120 | 15 | 7:00~18:00 | 19:30 |
| 朝日こども園 | 別府市火売7組2 | 67-4560 | 60 | 15 | 7:00~18:00 | 19:00 |

※認定こども園には保育園部分と幼稚園部分があります。幼稚園部分の利用については、各こども園へお問合せください。

認可外保育施設一覧 (マップP22.23)

児童福祉法の認可を受けていない保育施設です。お申込みは、直接各園にお申込みください。

※家庭で保育することができない事由があり、認可外保育施設を利用している戸籍上第2子以降3歳未満児は、利用料(保育料・副食費)に上限35,000円/月の助成金制度があります。助成を受けるためには申請が必要です。

☆月極契約・一時預かり・夜間保育・24時間保育・送迎等サービス内容については、各園にお問合せください。

| 施 設 名 | 住 所 | 電話番号 | 通常開所時間 | | |
|-------------------------|------------------------------|---------|------------|------------|------------|
| | | | 平日 | 土曜日 | 日曜・祝日 |
| あい保育園 | 別府市田の湯町1-1 | 22-3700 | 8:00~2:00 | 8:00~2:00 | 8:00~2:00 |
| あいむ保育園いしがき園 | 別府市石垣東10丁目2-33 ホテルサンバリー1F | 22-6688 | 8:00~19:00 | 8:00~19:00 | 8:00~19:00 |
| モーニングスターインターナショナルプリスクール | 別府市餅ヶ浜町5-46 ATAビル3階 | 80-1633 | 7:30~19:00 | 休み | 休み |
| ひまわり保育園* | 別府市石垣東3丁目3-3 | 21-2228 | 7:30~18:30 | 7:30~18:30 | 休み |
| 社会福祉法人白菊会スマイスセレゾン保育園 | 別府市石垣東3丁目2番地24 | 75-9690 | 7:00~20:00 | 7:00~20:00 | 7:00~20:00 |
| 別府発達医療センターつばめ保育園 | 別府市大字鶴見4075番地33 | 75-6660 | 7:30~18:30 | 7:30~18:30 | 7:30~18:30 |

*ひまわり保育園については、従業員の子ども以外の入所については以下の条件となります。

①従業員の子どもが入所定員数に満たない。 ②従業員の子どもの新規入所希望があった時点で退所。

※この他に企業が設置した保育施設があります。(お勤めの職場にお問合せください。)

幼稚園は

公立幼稚園 (マップP22.23)

公立幼稚園入園について

就学前の5歳児に、心情・意欲・態度・基本的生活習慣など、人間形成の基礎を育てます。

- 対象: 別府市に住民登録している幼児(5歳児)
※ 東山幼稚園は3~5歳児
- 申込先: 12月から各公立幼稚園
- 問合せ: 各幼稚園及び子育て支援課 ☎21-1427

のびのび保育

様々な体験を通して一人一人の力を伸ばします。

小学校と連携した活動

隣接する小学校と日頃から交流します。

子育て支援

未就園児体験保育、子育て相談を行っています。

地域との交流

通園や園外保育により地域を知ります。地域の方と交流します。

預かり保育

朝日・石垣・鶴見・山の手・境川の5園において預かり保育を行っています。

別府市内公立幼稚園一覧

| 幼稚園名 | 住所 | 電話番号 |
|---------|---------------|---------|
| 境川幼稚園 | 石垣西1丁目2番43号 | 23-7786 |
| 南幼稚園 | 浜脇3丁目7番13号 | 23-1579 |
| 山の手幼稚園 | 青山町5番68号 | 22-0640 |
| 南立石幼稚園 | 大字南立石1907番地の1 | 22-6728 |
| 鶴見幼稚園 | 大字鶴見4028番地の2 | 24-6336 |
| 亀川幼稚園 | 大字亀川24番地の1 | 66-1686 |
| 上人幼稚園 | 大字北石垣171番地 | 66-5664 |
| 朝日幼稚園 | 大字鶴見347番地 | 66-1440 |
| 石垣幼稚園 | 石垣西7丁目6番7号 | 23-6616 |
| 春木川幼稚園 | 大字北石垣1230番地の1 | 67-5011 |
| 緑丘幼稚園 | 大字鶴見4310番地の1 | 25-6385 |
| 大平山幼稚園 | 大字鶴見1991番地 | 25-3776 |
| 東山幼稚園 | 大字別府4380番地の1 | 27-5013 |
| べっぴん幼稚園 | 京町11番9号 | 23-4705 |

私立幼稚園 (マップP22.23)

私立幼稚園入園について

- 対象: 満3歳児~5歳児 ※ 満3歳児については、各園にお問合せください。
※ 幼稚園のご利用は満3歳児から無償化の対象となります。
- 申込先: 10月から各私立幼稚園
- 問合せ: 各幼稚園



別府市内私立幼稚園一覧

| 幼稚園名 | 住所 | 電話番号 |
|-------------|-------------|---------|
| 別府大学附属幼稚園 | 大字北石垣82番地 | 66-3555 |
| 明星幼稚園 | 大字野口原3088番地 | 24-0867 |
| 真愛幼稚園 | 上田の湯町7番4号 | 21-5016 |
| カトリック海の星幼稚園 | 末広町1番14号 | 25-3534 |
| わかば幼稚園 | 大字北石垣881番地 | 66-0470 |

※ 全園が預かり保育を行っています。

※ 保育内容など各園で異なりますので、各幼稚園にお問合せください。

※ 認定こども園にも幼稚園部分があります。認定こども園はP18に掲載しています。

子どもたちがたくさんの 出会いと冒険ができる保育園

別府市内には『別府市私立保育協議会』に加盟をしている保育園が26ヵ所あります。

各園の保育方針に基づき、子供たち一人ひとりが輝き笑顔溢れる場所を提供し、

豊かな感性と素直な心を育み、道徳心を養う教育環境を整えております。

親御さんからの子育て相談も受け付けております。まずはお気軽に各園へご連絡ください。

別府市私立保育協議会 会長:安東信幸 副会長:首藤淳子 彌田俊文

各保育園お問合せ先

| | | |
|-----------|----------------|----------------|
| 山の手保育園 | 別府市青山町10-49 | ☎ 0977-23-2525 |
| 別府隣保館保育園 | 別府市野口元町10-23 | ☎ 0977-23-1058 |
| 石垣保育園 | 別府市石垣西3丁目2-13 | ☎ 0977-21-8577 |
| さくらんぼ保育園 | 別府市野口中町14-3 | ☎ 0977-26-2356 |
| 聖人保育園 | 別府市上人仲町3-25 | ☎ 0977-66-2919 |
| 亀川保育園 | 別府市亀川中央町5-8 | ☎ 0977-66-0615 |
| 鉄輪保育園 | 別府市北中6組 | ☎ 0977-66-1111 |
| 光の園子どもの広場 | 別府市荘園8組 | ☎ 0977-23-6463 |
| 朝見保育園 | 別府市朝見2丁目9-29 | ☎ 0977-24-1684 |
| こばと保育園 | 別府市扇山16組 | ☎ 0977-23-3586 |
| 餅ヶ浜保育園 | 別府市餅ヶ浜町2-6 | ☎ 0977-24-5178 |
| 青山保育所 | 別府市南荘園町2組 | ☎ 0977-21-9822 |
| 南須賀保育園 | 別府市石垣西10丁目2-42 | ☎ 0977-25-1277 |
| 弁天保育園 | 別府市平田町16-1 | ☎ 0977-67-7009 |
| 友愛保育園 | 別府市竹の内8組 | ☎ 0977-24-3838 |
| ナーサリーみにふう | 別府市西野口町8-30 | ☎ 0977-26-2301 |
| 境川保育園 | 別府市石垣西2丁目3-15 | ☎ 0977-24-1674 |
| 野口保育所 | 別府市上野口町27-45 | ☎ 0977-22-5015 |
| 春木保育園 | 別府市春木1組 | ☎ 0977-23-6239 |
| あけぼの保育園 | 別府市南的ヶ浜町4-11 | ☎ 0977-22-0843 |
| ひらた保育園 | 別府市上平田町5組 | ☎ 0977-66-5531 |
| やまなみ保育園 | 別府市竹の内10組 | ☎ 0977-25-1610 |
| リトルメイト | 別府市石垣西7丁目8-17 | ☎ 0977-25-8371 |
| くすのき保育園 | 別府市楠町1-5 | ☎ 0977-25-2244 |
| あおばこども園 | 別府市大畑11組 | ☎ 0977-25-0586 |
| 朝日こども園 | 別府市火売7組2 | ☎ 0977-67-4560 |

小学校は

小学校入学について

入学対象の年齢になりましたら教育委員会から入学通知書がお手元に届きます。その後、入学説明会等が開催され入学準備が始まります。入学通知書は入学式の際に学校へお持ちください。

なお、特別な事情により指定校区外の学校に通学を希望する場合、保護者の申請により、可能となる場合があります。下記へご相談ください。

問合せ先 学校教育課 ☎21-1574

就学の援助

就学援助 ※要申請・審査あり

経済的な事由などにより就学に対する援助があります。給食費や学用品費等の援助をはじめ、入学準備や修学旅行などへの援助です。

詳細は、学校の事務室までお問合せください。

担当課 学校教育課 学務係 ☎21-1574

特別支援教育就学奨励 ※要申請・審査あり

特別支援学級等に就学する児童の保護者の経済的負担を軽減するために、奨励費補助金を支給しています。

詳細は、学校の事務室までお問合せください。

担当課 学校教育課 学務係 ☎21-1574

教育の相談や講座

教育相談 ※秘密は厳守します。

学校やお子さんについての相談は、心理相談員(公認心理師・臨床心理士)がご相談を受けます。

〈相談受付〉 月～金曜日(祝日・年末年始を除く)
9:00～17:00

〈場 所〉 野口ふれあい交流センター 南館3階

問合せ先 別府市教育相談センター ☎26-0812

就学相談会

障がいのあるお子さんの就学について、専門機関の相談員がご相談を受けます。

例年9月(1回) 10月(1回) 11月(1回)

担当課 学校教育課 安全支援係 ☎21-1574

子育て応援講座

保護者が子育てを学ぶ講座を開催しています。(P12参照)

担当課 社会教育課 ☎21-1587

放課後児童クラブ

保護者が就労等により昼間家庭にいない小学生や幼稚園児に対し、授業終了後に適切な遊びや生活の場を提供し、児童の健全な育成を図るものです。お申し込み先は各児童クラブです。

別府市放課後児童クラブ保護者負担金軽減事業 ※要申請

放課後児童クラブを利用する小学生(幼稚園児を除く)の保護者で下記に該当する者について保護者負担金軽減事業を行っています。

- 生活保護受給世帯
- 児童扶養手当受給世帯
- 就学援助適用世帯
- 市民税非課税世帯

問合せ先 子育て支援課 事業支援係 ☎21-1427



放課後児童クラブ一覧 ※運営方法及び利用料金等は各クラブで異なりますので、各クラブにお問合せください。

| 学校区 | クラブ名称 | 住所 | 電話番号 |
|------|--------------------|-----------|-----------------|
| 別府中央 | サークルさくらんぼ | 野口中町14-26 | 21-0617 |
| | ポラリス児童クラブ | べっぶ幼稚園内 | 23-4755 |
| | 第2ポラリス児童クラブ | べっぶ幼稚園内 | 23-4755 |
| 境川 | 境川学童ちびっこクラブ | 境川小学校内 | 26-5406 |
| | 第2境川学童ちびっこクラブ | 境川小学校内 | 26-5406 |
| | 第3境川学童ちびっこクラブ | 境川小学校内 | 26-5406 |
| 南 | 南子育て仲よしクラブ | 立田町4番30号 | 21-0009 |
| | 第2南子育て仲よしクラブ | 立田町4番30号 | 21-0009 |
| 山の手 | 山の手キッズ第1児童クラブ | 山の手小学校内 | 21-8271 |
| | 山の手キッズ第2児童クラブ | 山の手小学校内 | 22-0668 |
| | 光町にじ児童クラブ | 光町15番15号 | 23-3801 |
| 南立石 | 南立学童あいくる | 南立石小学校内 | 77-2401 |
| | 南立学童あいくる2 | 南立石幼稚園内 | 77-2401 |
| 鶴見 | 鶴見児童健全育成クラブ | 鶴見幼稚園別棟 | 23-4543 |
| | 鶴見児童健全育成クラブ2 | 鶴見幼稚園別棟 | 23-4543 |
| | 鶴見っ子なかよし学童クラブ | 鶴見小学校内 | 23-4543 |
| 大平山 | 別府大平山わかば学童保育所 | 竹の内8組1 | 26-1304 |
| | 第2別府大平山わかば学童保育所 | 竹の内8組1 | 26-1304 |
| | やまなみ児童クラブ | 竹の内10組 | 75-7999 |
| 朝日 | 朝日放課後児童クラブ | 朝日小学校内 | 76-5111 |
| | 朝日第2放課後児童クラブ | 朝日小学校内 | 76-5111 |
| | 朝日第3放課後児童クラブ | 朝日小学校内 | 76-5111 |
| | 朝日第4放課後児童クラブ | 朝日小学校内 | 76-5111 |
| | 朝日第5放課後児童クラブ | 朝日小学校内 | 76-5111 |
| 緑丘 | 光の園子どもクラブ | 光の園内 | 23-3149 |
| | 光の園子どもクラブ2 | 光の園内 | 23-3149 |
| | 光の園子どもクラブ3 | 光の園内 | 23-3149 |
| 石垣 | 南須賀児童クラブ | 南須賀保育園内 | 25-1277 |
| | 南須賀第2児童クラブ | 石垣小学校内 | 25-1277(南須賀保育園) |
| | 石垣児童クラブげんきっず | 石垣小学校内 | 77-3224 |
| | 石垣第2児童クラブげんきっず | 石垣小学校内 | 77-3224 |
| 春木川 | 春木川第1児童クラブスプリングメイツ | 春木川幼稚園内 | 67-0385 |
| | 春木川第2児童クラブスプリングメイツ | 春木川幼稚園内 | 67-0385 |
| 上人 | 上人第1児童クラブ | 上人小学校内 | 66-6189 |
| | 上人第2児童クラブ | 上人小学校内 | 66-6189 |
| 亀川 | かめがわ放課後児童クラブ | 亀川小学校内 | 66-5750 |
| | 第2かめがわ放課後児童クラブ | 亀川小学校内 | 66-5750 |
| | かめっこ児童クラブ | 亀川小学校内 | 25-1277(南須賀保育園) |

私立保育園(所)

- 1 別府隣保館保育園
- 2 さくらんぼ保育園
- 3 聖人保育園
- 4 亀川保育園
- 5 鉄輪保育園
- 6 光の園子どもの広場
- 7 朝見保育園
- 8 こぼと保育園
- 9 ○餅ヶ浜保育園
- 10 石垣保育園
- 11 青山保育所
- 12 南須賀保育園
- 13 弁天保育園
- 14 友愛保育園
- 15 ※ ナーサリーみにふう
- 16 山の手保育園
- 17 境川保育園
- 18 野口保育所
- 19 春木保育園
- 20 あけほの保育園
- 21 ひらた保育園
- 22 やまなみ保育園
- 23-1 ナーサリープーアプー
- 23-2 ナーサリープーアプー(分園)
- 24 リトルメイト
- 25 くすのき保育園
- 26 ○別府あいむ保育園
- 27 やまびこ保育園

公立保育所

- 28 ※ 中央保育所
- 29 ※ 内竈保育所
- 30 ※ 鶴見保育所

認定こども園

- 31 ひめやま幼稚園
- 32 あおばこども園
- 33 朝日こども園

- 休日保育を実施している園
- ※ 一時預かりを実施している園

私立幼稚園

- 40 別府大学附属幼稚園
- 41 明星幼稚園
- 42 真愛幼稚園
- 43 かりつ海の星幼稚園
- 44 わかば幼稚園

公立幼稚園

- 境川幼稚園
- 南幼稚園
- 山の手幼稚園
- 南立石幼稚園
- 鶴見幼稚園
- 亀川幼稚園
- 上人幼稚園
- 朝日幼稚園
- 石垣幼稚園
- 春木川幼稚園
- 緑丘幼稚園
- 大平山幼稚園
- 東山幼稚園
- べっふ幼稚園

※ 幼稚園、認可外保育施設は各施設で申込みが必要です。

認可外保育施設

- 60 あい保育園
- 62 あいむ保育園 いしがき園
- 63 モーニングスター
インターナショナルプリスクール
- 64 ひまわり保育園
- 69 別府発達医療センターつばめ保育園
- 72 社会福祉法人白菊会スマイスセレソン保育園



※ 公立幼稚園は小学校に併設されています。

小学校は



小学校は

別府市教育・保育施設マップ

P 駐車場あり

♂ ♀ トイレあり

新築注文住宅なら
林興産アイズホーム

Is
With
our customers
style

安心・健康・オーダーメイド
ご家族の笑顔がつづく家



住んでからずっと続く心地よさ、それがアイズホームの家づくり。
お客様のご希望をしっかりと聴き、高耐久の構造仕様と制震システムでご家族の安心、
からだにやさしい自然素材でご家族の健康、そしてオーダーメイドの設計・デザインで
お好みの空間を丁寧に提案いたします。

からだにやさしい自然素材
健康への貢献はもちろん、
その質感は空間に彩りを
与えます。

Point
1



調湿性など機能面でも優れ、デザイン
アイテムのひとつとなる珪藻土。

Point
2



多くの無垢材からお好み
にあった床材をご提案します。

Point
3



珪藻土・木材もデザインの重要な
要素です。

外観のデザインもオーダーメイドでオンリーワンの家に



株式会社 林興産アイズホーム

お問い合わせ 営業時間: 9:00~18:00水曜定休

tel.0977-22-3884

〒874-0910
別府市石垣西10丁目10番4号

林興産アイズホーム 検索 <https://www.is-style.jp>

【グループ企業】 ■株式会社 林興産 不動産センター: 別府本社/大分支店
■大神ファーム(ハーブ園)

注文住宅、土地探しなどの無料相談、
モデルハウス見学など
お気軽にお問い合わせください。



web



古国府モデルハウス
見学ご予約



Follow us

最新情報
公開中!



Instagram



お子さまの不安や
痛みの少ない
治療を心がけて
います。

しろくま歯科 ◇ 矯正歯科

お子さまの
成長に合わせた
「かかりつけ歯科」を
目指しています

しろくま歯科では、1回限りの歯科治療ではなく、
お子さまのかかりつけ歯科医として適切な診断の
もとに処置を行い、そして継続的な歯科管理と
予防処置により、お子さまの健全な歯と
口の健康づくりを目指しています。

親子ルーム・
キッズルームを
設置しています!

小さなお子さま連れの患者様にも
気兼ねなく診療にお越しいただけるように、
親子ルーム・キッズルームを設置しています。
お子さまに「楽しく通える歯医者さん」を
目指しています。

待合室にベビーサークル
診療室にベビーベッド
トイレにおむつ交換台とゴミ箱を
備えています

お子さまに虫歯を作らないために ~おうちのかたへのお願い~

**おはしやスプーンは
共用しないようにしましょう**

虫歯は細菌の感染によって起こります。
生まれたばかりの赤ちゃんはまだ無菌
の状態です。できるだけ感染を防ぐよ
う、唾液からの感染を避けるためにおは
しやスプーンの共用はさげましょう。

**必ずおとなが
仕上げ磨きをしましょう**

お子さまが一人で歯磨きを始めても、磨き
残しがないように、しばらくはおうちのか
たで仕上げ磨きをしてあげましょう。
また歯ブラシで喉をつく恐れもありますの
で、歯磨きをしているときは目を離さないよ
うにしてください。

**フッ化物塗布を
おすすめします**

生えた直後の歯はやわらかく、虫歯にな
りやすい状態です。この時期はフッ化物
を塗布することで虫歯を予防する効果
があるとされています。
詳しくはしろくま歯科までお問い合わせく
ださい。



しろくま歯科 ◇ 矯正歯科

☎ 0977-22-4690

〒874-0924

別府市餅ヶ浜町9番39号

<http://www.shirokuma-dental.jp>



休診日及び臨時休診日については、ホームページの
トップの診療日カレンダーにてご確認ください。

| 診察時間 | 月 | 火 | 水 | 木 | 金 | 土 | 日 |
|-------------|---|---|---|---|---|---|---|
| 9:30~13:00 | ● | ● | ● | △ | ● | ● | △ |
| 14:30~18:00 | ● | ● | ● | △ | ● | ● | △ |
| 18:00~19:30 | △ | ● | △ | △ | ● | △ | △ |

休診日/木曜・日曜・祝日 ※13:00~14:30はお昼休みです



駐車場について 23台分あり。エレベーターもございます。ベビーカーのままでもどうぞ。

当院ホームページより、ネット予約が可能です。ぜひご利用ください。

障がいのある子どものために

※掲載以外にもサービスがありますので
障害福祉課にお問合せください。

手帳の交付

障害福祉課 ☎21-1413

身体・知的及び精神に障がいのある方が、各種の福祉サービスを利用するためには、以下の手帳が必要となります。

身体障害者手帳 ※要申請・審査あり

〈対象〉 視覚、聴覚、平衡機能、音声機能・言語機能、そしゃく機能、肢体、心臓機能、じん臓機能、呼吸器機能、ぼうこう直腸機能、小腸機能、免疫機能又は肝臓機能に永続的に障がいのある方

療育手帳 ※要申請・審査あり

〈対象〉 児童相談所(18歳未満)又は知的障がい者更生相談所(18歳以上)で知的障がいと判定された方

精神障害者保健福祉手帳 ※要申請・審査あり

〈対象〉 精神障がいのために長期にわたって日常生活や社会生活への制約があると認められた方

手当や医療費

障害児福祉手当 ※要申請・審査あり

身体又は精神に重度の障がいがあるために日常生活に常時特別の介護を要する20歳未満の児童に支給される国の手当です。

〈支給金額〉 月額14,850円 ※支給制限あり

詳細・問合せ 障害福祉課 ☎21-1413

特別児童扶養手当 ※要申請・審査あり

身体又は精神に中程度以上の障がいのある20歳未満の児童を監護している父母又は養育者に支給されます。

〈支給金額〉 1級該当児童1人につき 月額53,700円
2級該当児童1人につき 月額35,760円
※所得制限あり 年3回支給

詳細・問合せ 子育て支援課 給付支援係 ☎21-1427

福祉手当・福祉タクシー手当 ※要申請・審査あり

別府市に1年以上住所を有する身体障がい児及び、知的障がい児に対して支給される市の手当です。

〈手当の種類及び支給額〉

福祉手当(年2,000円～14,000円)

福祉タクシー手当(年1,000円～3,500円)

※障害児福祉手当の受給者には支給されません。

詳細・問合せ 障害福祉課 ☎21-1413

重度心身障害児の医療の助成 ※要申請・審査あり

身体障害者手帳1・2級、精神障害者保健福祉手帳1級、療育手帳A判定、身体障害者手帳3級かつ療育手帳B1の重度心身障がい者(児)に対し医療費の一部を支給します。

詳細・問合せ 障害福祉課 ☎21-1413

自立支援医療(育成医療) ※要申請・審査あり

身体に障がいがある児童または、疾病を放置すれば将来障がいを残すと認められる18歳未満の児童について、必要な医療費の自己負担が軽減されます。(一部自己負担あり)

〈対象〉 身体に障がいのある児童、または疾病を放置すれば将来障がいを残すと認められる18歳未満の児童

詳細・問合せ 障害福祉課 ☎21-1413

自立支援医療(精神通院医療) ※要申請・審査あり

〈対象〉 統合失調症・躁うつ病・てんかん等で通院による精神医療を継続的に必要とする方

詳細・問合せ 障害福祉課 ☎21-1413

生活や療養などの相談

障害福祉課では

障がい児の福祉に関する窓口として、手帳の交付、自立支援医療、補装具・日常生活用具給付、施設利用の相談、福祉手当、障害児福祉手当等の支給などを行っています。

健康推進課、大分県東部保健所では

慢性疾患を抱える子どもとその家族への相談、訪問活動を行います。

大分県発達障がい者支援センター

発達障がい等を有する児童及びその家族への相談支援、発達支援を行っています。

| 名称 | 連絡先 |
|-----------------------|--------------|
| 大分県発達障がい者支援センター「イコール」 | 097-513-1880 |



生活の支援

利用施設・派遣など

詳細・問合せ：障害福祉課 ☎21-1413

●短期入所 ※要申請

家で障がい児の介護を行う方が疾病などの場合、短期間障がい児を施設へ入所させることができます。

●障がい児通所支援 ※要申請

障がい児を施設に通わせ、日常生活の基本的な動作の指導、集団生活への適応訓練、その他を受けることができます。

●居宅介護 ※要申請

障がい児に対する自宅での入浴や排せつ、食事などの介助のほか、通院の介護や家事の援助をします。

●移動支援 ※要申請

屋外での移動に困難がある障がい児に対して、外出のための支援を行います。

●日中一時支援 ※要申請

家族の休息等のため、障がい児に放課後などに一時的な活動の場を提供します。

●障がい児の就学援助→P20参照

特別支援教育就学奨励、就学相談会など

日常生活の援助・用具 ※要事前申請・支給要件あり

詳細・問合せ：障害福祉課 ☎21-1413

●補装具の交付・貸与・修理

日常生活を容易にするため、車椅子、装具などの補装具の購入、借受け又は修理費の支給を行います。

〈対象〉 身体障害者手帳をお持ちの方又は難病患者等

〈費用〉 1割負担(所得に応じて上限あり)

●日常生活用具の給付

身体障がい児の日常生活を便利にするために特殊寝台、入浴補助用具などの用具が給付されます。

〈対象〉 身体障害者手帳をお持ちの障がい児又は難病患者等

〈費用〉 1割負担(所得に応じて上限あり)

●重度心身障がい者住宅改造助成

生活環境整備の促進を図るために住宅設備をその障がい児に適するように改造する経費を助成します。

〈対象〉 在宅の重度心身障がい児

※所得制限あり

●難聴児補聴器購入等の助成

法令の規定に基づく補聴器の交付対象とならない難聴児に対して補聴器購入費用等を助成します。

〈対象〉 両耳の聴力レベルが30デシベル以上で、法令の規定に基づく補聴器の交付対象とならない方 など

その他の支援事業

詳細は各担当部署にお問合せください。

| 事業 | 詳細・問合せ | 事業 | 詳細・問合せ | 事業 | 詳細・問合せ | | |
|-----------------------------------|--------------------|------------------------|------------------|---------------------------|---------|-----------------------|--------------|
| 交通機関の運賃割引 (JR、航空、バス、タクシー、船舶など) | 各交通機関会社 窓口 | NHK 放送受信料 減免申請 | 障害福祉課 21-1413 | 自動車税(種別割・環境性能割)減免 軽自動車 | 環境性能割 | 大分県税務所 自動車税 管理室 | 097-552-1121 |
| 住民税の控除など | 市民税課 21-1119 | 有料道路 (高速)料金 割引申請 | | | 種別割 | 市民税課 | 21-1119 |
| 市営温水プール 使用料免除 | スポーツ推進課 21-8088 | | | 普通車 | 環境性能割 | 大分県税務所 自動車税 管理室 | 097-552-1121 |
| | | 種別割 | 別府県税務所 | | 67-8211 | | |

その他の医療助成(P13参照)

●小児慢性特定疾病医療費→ 大分県東部保健所 ☎67-2511

●子ども医療費 → 子育て支援課 ☎21-1427

●ひとり親家庭等医療費 → 子育て支援課 ☎21-1427



放課後等デイサービス (マップP27.28)

就学している障がいのある児童に対し、放課後や長期休暇時に生活能力向上のために必要な訓練を行います。

児童発達支援についてはP4を参照してください。

☆ご利用については、障害福祉課【☎21-1413】または

下記基幹相談支援センターまでお問合せください。

☆ご利用時間等詳細については、それぞれの事務所にお問合せください。

※放課後等デイサービス事業所の一覧は
二次元コードからご覧ください。



.....発達や障がいに関する相談窓口(基幹相談支援センター).....

子どもの発達が気になる方や障がいのある方とその家族のための相談窓口としての事業所です。

日常生活全般に関する相談に応じたり、障害福祉サービスの利用等につなげるための支援を主に行っています。

| 名称 | 所在地 | 連絡先 |
|------------------------------------|-------------|---------|
| 相談支援事業所ぱれっと | 荘園6-4 | 25-9758 |
| 障がい者地域生活支援センター泉 | 富士見町12-13 | 25-3443 |
| 障害者相談支援センターたいよう | 大字内竈1393番2 | 66-1674 |
| 農協共済別府リハビリテーションセンター 障害者生活支援センター | 大字鶴見1026-10 | 67-1897 |

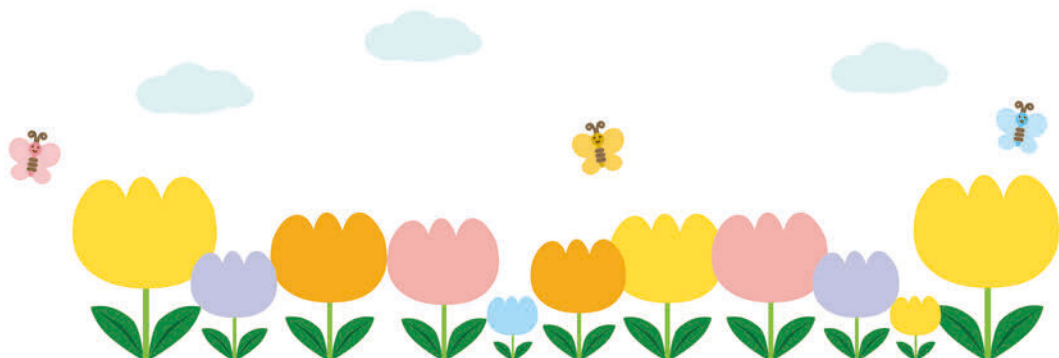



すまむ ON
ぽっくす

放課後等デイサービス のびのびの木

お子様の成長・発達を
私たちがサポートします

放課後等デイサービスってなあに？

放課後等デイサービスは、支援を必要とする障がいのあるお子さまに、学校や家庭とは異なる時間、空間、人、体験等を通じて、個々の状況に応じた発達支援が提供されるサービスです。
ご利用児の対象は学校（幼稚園、大学を除く）に就学している障がいのあるお子さまで、放課後や長期休暇中にご利用ができます。
サービスは、「放課後等デイサービス計画」に沿って、生活能力の向上のために必要な訓練や社会との交流の促進など多様なメニューから、本人の希望を踏まえた支援をご相談頂けます。
放課後等デイサービス事業所では、お子さまの基本的な生活習慣の確立や社会的経験の拡大など将来的な自立を見据えた様々な発達支援が展開されています。

当事業所では随時受付・見学を承っております。
下記の連絡先に、お電話にて見学の旨お問い合わせ下さい。
なお、福祉サービスのご利用が初めてのお子さまにつきましては、手続きの流れが別府市ホームページにてご確認くださいませ。



のびのびの木は
月曜日から土曜日まで
こんなメニューが
あるんだね！



のびのびの木 療育メニュー

令和5年度4月～

| | |
|------|-------------------------|
| 月 | 体幹運動 |
| 火 | SST(個別・小グループ) |
| 水 | SST(全体) |
| 木 | 感覚統合 |
| 金 | SST(月毎テーマ) |
| 土 | 特別活動 |
| 長期休暇 | 午前：プログラミング 午後：療育メニュー |

※各種メニューは児童指導員が提供します

平日/土・長期休暇のスケジュール

| | |
|-------|-----------------|
| 9:00～ | 送迎(順次お迎え) |
| 来所 | 手洗い・消毒 |
| 10:30 | プログラミング |
| 11:45 | 個別活動 |
| 12:00 | 昼食 |
| 13:30 | 療育メニュー 集団/個別 |
| 15:00 | おやつ |
| 15:50 | 個別活動 |
| 16:00 | 帰り支度 |
| 17:00 | 送迎(順次送り) |
| 17:00 | 閉所 |

| | |
|-------|-----------------|
| 下校 | 送迎(順次お迎え) |
| 来所 | 手洗い・消毒 |
| | 個別活動(宿題等) |
| 15:00 | おやつ |
| | 療育メニュー 集団/個別 |
| | 個別活動(宿題等) |
| 16:50 | 帰り支度 |
| 17:00 | 送迎(順次送り) |
| 18:00 | 閉所 |

※平日のスケジュールは、下校時間やお子様によって異なる場合がございます。また、土・長期休暇はイベントや行事が入ります

土曜日と長期休暇の午前中は
プログラミングも行っていきます。
詳しい内容はお問い合わせ下さい。

のびのびの木では
社会福祉関係資格、
保育士・教員資格保有者が
お子様の支援を
行っています



(株) go to next

放課後等デイサービス のびのびの木

大分県別府市秋葉町7-24 センチュリーハイヴ日名子2F

お電話 0977-76-5720



ご利用時間
平日 下校後～18:00
長期休暇 9:00～17:00
※送迎はご相談下さい

MAP エディオン別府店2階



放課後等デイサービス

- ① にこちゃん
- ② ハートフルホームぽっぽキッズ
- ③ なかま
- ④ みつけ
- ⑤ あこ
- ⑥ Sunny Side Up
- ⑦ C. win
- ⑧ かぼすの丘 荘園
- ⑨ かぼすの丘 秋葉通り
- ⑩ かぼすの丘 山の手
- ⑪ 一葉
- ⑫ エイトあっぷ 石垣
- ⑬ かぼすの丘 亀川
- ⑭ Woody放課後等デイサービス
- ⑮ エイトあっぷ 荘園
- ⑯ 放課後等デイサービスHammock
- ⑰ 児童発達支援・放課後等
デイサービスWeppy
- ⑳ ひだまり
- ㉑ ADVANCE
- ㉒ かぼすの丘石垣
- ㉓ エイトあっぷ 境川
- ㉔ のびのびの木

陸上自衛隊別府駐屯地
九州横断道路
別府インターチェンジ
鶴見小学校
南立石小学校
南立石公園
西部児童館
西部子育て支援センター
べるね
つるりん通り
新別府病院
九州大学病院
別府先進医療センター
光の園
光の園子ども家庭
支援センター
光の園児童館
竹細工
東荘園 伝統産業会館
児童公園
実相寺中央公園
緑丘小学校
鶴見台中学校
中部中学校
鶴見丘高校
鶴高通り
吉弘公園
石垣小学校
石垣中央通り
地域子育て支援センター
すくすくルームふたば
南石垣公園
別府郵便局
港中央通り
別府中央小学校
的ヶ浜公園
スバビーチ
別府タワー
北浜公園
流川通り
竹瓦温泉
秋葉通り
松原公園
朝見南部地区
公民館
湯都ピア浜脇
仲良(なかよし)公園
市役所南部出張所
図書館
市役所
野口ふれあい
交流センター
永生会
母子ホーム
別府警察署
別府市保健
センター
地域子育て
支援センター
風のまち
富士見通り
幸通り
境川小学校
中部中学校
通り
鶴見丘高校
野口原公園
別府消防署
コミュニティセンター
別府翔青高校
別府公園
別府市保健
センター
地域子育て
支援センター
風のまち
青山通り
中央公民館
別府警察署
不老泉
おひさまパーク
南部地域交流センター
南部児童館
南部子育て支援センター
わらべ
駅前通り
海門寺公園
山の手交番
栄光園
山の手交番
青山中学校
野口原総合運動場
ビーコンプラザ
ハローワーク
べっぴんアリーナ
朝見神社
地域子育て
支援センター
にじのひろば
山田(桃太郎)公園
山の手小学校
地域子育て
支援センター
風のまち
山の手交番
栄光園
山の手交番
青山中学校
野口原総合運動場
ビーコンプラザ
ハローワーク
べっぴんアリーナ
朝見神社
地域子育て
支援センター
にじのひろば
山田(桃太郎)公園
山の手小学校
地域子育て
支援センター
風のまち
青山通り
中央公民館
別府警察署
不老泉
おひさまパーク
南部地域交流センター
南部児童館
南部子育て支援センター
わらべ
駅前通り
海門寺公園

障がいのある
子どものために

児童発達支援



- 9 かぼすの丘 秋葉通り
- 11 一葉
- 12 エイトあっぷ 石垣
- 15 エイトあっぷ 荘園
- 17 児童発達支援・放課後等
デイサービスWeppy
- 18 ひばり園
- 19 ぴよぴよ
- 20 ひだまり
- 23 エイトアップ境川
- 25 かぼすの丘ぴっころクラブ石垣
- 26 エイトあっぷ 別府
- 27 放課後ひなた
- 29 かぼすの丘ぴっころクラブ荘園
- 30 児童発達支援事業所 ここカラー
- 31 児童発達支援・放課後等
デイサービス事業所むすびのば
- 32 COMPASS発達支援センターべっぴ
- 34 奇跡の道しるべ
- 35 エイトあっぷ 実相寺
- 37 かぼすの丘 春木
- 38 児童発達支援事業所 しるし
- 39 スマイスセレソン
サポート別府
- 40 オリーブの樹

障がいのある
子どものために

障がい児支援事業所マップ

ひとり親家庭等のために

※一部父又は母が一定以上の障がいの状態にある家庭も対象となります。

経済的支援

児童扶養手当 ※要申請・審査あり

父母の離婚、父又は母の死亡などにより父又は母と生計が異なる児童や父又は母に一定以上の障がいのある児童の父もしくは母又は養育者に対し、所得に応じて支給され、ひとり親家庭などの生活の安定と自立を助け、児童の福祉の増進を図ることを目的としています。

〈対象児童〉 18歳に達する日以後の最初の3月31日まで又は中程度以上の障がいをもつ場合は20歳未満

詳細・問合せ 子育て支援課 給付支援係 ☎21-1427

ひとり親家庭等医療費助成 ※要申請・審査あり

児童を監護するひとり親家庭の親及び児童や父又は母に一定以上の障がいのある家庭の親及び児童、養育者が監護する父母のいない児童の医療費の一部負担分を助成します。(所得の制限があります)

※父母については一部自己負担が必要です。

〈対象児童〉 18歳に達する日以後の最初の3月31日まで

詳細・問合せ 子育て支援課 給付支援係 ☎21-1427

母子・父子・寡婦福祉資金の貸付 ※要申請・審査あり

母子家庭又は父子家庭及び寡婦の経済的自立の支援と生活意欲の助長を図り、その児童の福祉を増進するため、無利子又は低利で各種資金の貸付けを行っています。

〈種類〉 修学資金、就学支度資金、修業資金、転宅資金、技能習得資金、就職支度資金など12種類

詳細・問合せ 子育て支援課 母子父子自立支援員 ☎21-1701

就学援助 ※要申請・審査あり

児童扶養手当受給家庭等を対象に就学に対する援助があります。

給食費や学用品費等の援助をはじめ、入学準備や修学旅行などへの援助です。

詳細は、学校の事務室までお問合せください。

担当課 学校教育課 学務係 ☎21-1574

ワンポイント アドバイス



● やっぱり大切!生活習慣

お子さんの生活の基本はやはり早寝・早起き・朝ごはん・歯磨き・手洗い・うがいなどの衛生習慣が大事です。大人の生活リズムに合わせるのではなく、子どもの生活リズムを作ってあげてください。

生活の支援

母子・父子相談

ひとり親家庭等の方の養育や経済上の問題等について相談や助言を行っています。また、離婚前相談も実施しています。

問合せ 子育て支援課 母子父子自立支援員 ☎21-1701

母子・父子福祉センター

ひとり親家庭や寡婦の方のあらゆる相談に応じています。また、定期的に弁護士による無料法律相談も実施しています。

〈場所〉 大分市大津町 大分県総合社会福祉会館内

問合せ 大分県母子・父子福祉センター ☎097-552-3313

JR通勤定期乗車券の割引制度

児童扶養手当を受給している世帯の方が、JRで通勤している場合、通勤定期乗車券を3割引で購入できます。

(学割等の他の割引とは併用できません)

問合せ 子育て支援課 母子父子自立支援員 ☎21-1701

母子生活支援施設 ※要申請・審査あり

保護を要する母子家庭の母親と子が一緒に入所し、安定した生活を送りながら自立を支援する施設です。

母子支援員等が、生活の相談に応じたり、児童の健やかな成長を支援します。

〈費用〉 所得に応じて一部負担あり

問合せ 子育て支援課 母子父子自立支援員 ☎21-1701

RTA指定スクール・ちいさなおうちフォトスタジオ Sunny Green 「ママの輝けるステージ」を提案いたします

ベビーマッサージを習いたい、赤ちゃんとのゆっくりした時間を過ごしたい、今の可愛い姿をかたちに残しておきたい、産休・育休後も働きたい…そんなママのための教室、資格スクールです。



妊娠期から産後まで、
赤ちゃん和妈妈のための教室はもちろん、
産休・育休復帰後に役立つ資格取得講座も。



別府市のママに大人気



ベビー系教室

産後のママに参加いただける各種教室を実施中!

- ベビーマッサージ教室
- ベビーマッサージスキンケア教室
- おくるみタッチケア教室
- 親子のコミュニケーション教室

大きくなっても思い出せるように



赤ちゃんフォト

フォトスタジオやロケーションフォトなど、ご家族そろってのお写真が撮影可能です! 行事ごとのご撮影、七五三、お誕生日…ご家族の思い出を一緒に作りましょう。

- マタニティフォト
- ベビーフォト
- ニューボーンフォト
- ファミリーフォト

輝きたいママをしっかりとサポート!



RTA指定 スクール 資格講座

忙しいママのために、受けたい時間でご受講いただける資格取得講座も実施中。お子様連れでももちろんOK! ママのチャレンジする姿が、お子様の成長につながります。

- ベビーマッサージ講座
- ベビースキンケア講師資格
- フォトグラファー養成コース など



講師紹介

川野 悦子

kawano etsuko

- ロイヤルセラピスト協会認定ベビーマッサージ講師
- 正看護師
- フォトグラファー



24時間受付中!

RTA指定スクール ベビーマッサージ教室 Sunny Green

大分県別府市朝見1丁目 ☑ sunnygreen1020@gmail.com TEL. 0977-80-1324

ブログやってます! <https://ameblo.jp/sunnygreen-b> 別府市ベビマ 検索

お問合せ・ご予約はこちらから
【Instagram】sunnygreen_baby
【LINE@】@ggz6504v

子育て相談窓口一覧

育児相談(乳幼児対象)

身長・体重計測、育児やお子さんの健康について、心配なことを気軽に相談できます。

実施方法／日時:平日9:00～16:30

場所:別府市保健センター

また、電話でもお受けしています。

問合せ／健康推進課 ☎21-1117

おおいた妊娠ヘルプセンター

妊娠や出産などの悩みについて、専任助産師が相談に応じます。

相談ダイヤル／☎0120-241-783

水～日曜日

11:30～19:00(年末年始を除く)

相談アドレス／ninsin-783@sage.ocn.ne.jp

赤ちゃん&おっぱい電話相談

相談内容／母乳、乳房管理、育児全般

相談日時／毎日10:00～16:00

問合せ／一般社団法人大分県助産師会

☎097-594-5938

いつでも子育てほっとライン (大分県中央児童相談所内)

子育てに関する不安や悩みについて、専門の電話相談員が24時間365日相談に応じます。

相談ダイヤル／☎0120-462-110

おおいた不妊・不育相談センター 「hopeful」

子どもを生みたい方が生めるような環境づくりを推進しています。不妊に関する一般相談・専門相談、不妊・不育に関する相談を無料で受けられます。

受付時間／12:00～20:00(火～金曜日)

12:00～18:00(土曜日)

相談ダイヤル／☎080-1542-3268

相談アドレス／<https://hopeful.wp.med.oita-u.ac.jp>

女性相談

夫、交際相手からの暴力など、様々な悩みを専門の相談員がお聴きして解決につながります。

●男女共同参画センター あす・べっぴん ☎21-7820

相談日時／月～金曜日(祝日・年末年始を除く)

9:00～17:00

発達や障がいに関する相談窓口(基幹相談支援センター)

子どもの発達が気になる方や障がいのある方とその家族のための相談窓口としての事業所です。

日常生活全般に関する相談に応じたり、障害福祉サービスの利用等につなげるための支援を主に行っています。

| 名称 | 所在地 | 連絡先 |
|------------------------------------|-------------|---------|
| 相談支援事業所ぱれっと | 荘園6-4 | 25-9758 |
| 障がい者地域生活支援センター泉 | 富士見町12-13 | 25-3443 |
| 障害者相談支援センターたいよう | 大字内竈1393番2 | 66-1674 |
| 農協共済別府リハビリテーションセンター 障害者生活支援センター | 大字鶴見1026-10 | 67-1897 |

こどもの発達相談会

言葉が遅い、動きが激しい、集中できないなど、子どもの発達を心配される場合や子どもへの関わり方やしつけに悩んでいる方を対象に相談会を行います。

実施方法／毎月実施(予約制)

※事前に電話でお申込みください。

問合せ／健康推進課 ☎21-1117

別府市こども家庭センター

子育てに関する全般の相談をお受けしています。また、相談の援助や支援も行っています。

受付時間／こども家庭課 ☎21-1239

月～金曜日(祝日・年末年始を除く)

8:30～17:00

●別府市子ども家庭総合支援拠点 光の園

☎090-1348-0874

☎080-3371-0874 24時間対応

いじめや不登校等、 教育全般に関する相談

受付時間／月～金曜日(祝日・年末年始を除く)

9:00～17:00

●別府市教育相談センター ☎26-0812

●学校教育課 ☎21-1574

ヤングテレホン (別府警察署生活安全課)

非行、不良行為等、少年の健全育成に関する相談を受けられます。

相談ダイヤル／☎24-4157

※時間外(土日等)は☎21-2131(代表)

相談時間／9:00～17:00(平日)

※訪問相談は24時間対応

育児相談

- | | | | |
|-------------------|----------|-------------------------|----------|
| ●健康推進課 | ☎21-1117 | ●地域子育て支援センター「風のまち」 | ☎27-5466 |
| ●大分県東部保健所 | ☎67-2511 | ●地域子育て支援センター「すすくルームふたば」 | ☎22-9770 |
| ●南部子育て支援センター「わらべ」 | ☎25-0120 | ●地域子育て支援センター「にじのひろば」 | ☎23-3801 |
| ●北部子育て支援センター「どれみ」 | ☎66-8181 | ●光の園子ども家庭支援センター | ☎27-0874 |
| ●西部子育て支援センター「べるね」 | ☎27-1128 | ※相談日等各施設にお問合せください | |

相談ダイヤル:

☎0120-007-110

子どもの人権110番

相談時間

月曜日～金曜日

(祝日・年末年始を除く)8:30～17:15

子どもの虐待に関する相談・情報は、下記へご連絡ください。

虐待かもと
思ったら
ダイヤルを!

児童相談所 全国共通ダイヤル(24時間365日受付)

いちはやく

☎189番へ 無料

お近くの児童相談所につながります。



別府市こども家庭センター

☎直通21-1239 月～金(祝日は除く)

8:30～17:00

光の園子ども家庭支援センター

☎27-0874 (年中無休)

9:00～18:00

急な病気や けがのとき

病院等問合せダイヤル

休日や夜間の急病で「どの医療機関に行けばいいかわからない」時は、お問合せください。

■別府市消防本部 ☎25-1122

■24時間・365日受付

休日当番医

休日の急病の際に、医療が受けられるように、当番医を設けています。

毎月の市報“べっぷ”、別府市公式ホームページに掲載しています。

■診療時間：9:00～17:00

問合せ 健康推進課 ☎21-2188

夜間こども診療

乳幼児から中学生までのお子さんが、夜間急病の際に毎日診療が受けられます。

■診察日：毎日（日曜・祝日を含む）

■診療時間：19:00～23:00

※受付は22:30まで

■対象者：乳幼児から中学生まで

■場所：別府市保健センター内

問合せ 別府市医師会 ☎26-4000

休日の歯の急患

土日・祝日・年末年始の急患に対応して、治療が受けられます。

■時間：（土）13:00～17:00（受付は16:30まで）

（日・祝日）9:00～17:00（受付は16:30まで）

※11:30～13:00は除く

※ゴールデンウィーク・お盆・年末年始は当番医制

■場所：別府市保健センター内

問合せ 別府口腔保健センター ☎21-5657

大分県こども救急電話相談

小児科専門医療機関の看護師が、急な病気や事故に関する相談にお答えします。

なお、電話による診断・治療はできません。

■☎097-503-8822 #8000

■相談・受付時間

（平日）19:00～翌朝8:00

（日曜・祝日）9:00～17:00、19:00～翌朝8:00

小児救急ハンドブック

子どもの具合が悪くなった時に、しばらく様子を見ていいのか、すぐに医療機関を受診した方がよいのかなど、症状に合わせて具体的な対処法を記載しています。大分県のホームページからダウンロードできます。



別府市予防接種 指定医療機関

接種対応可能日時がそれぞれ違い、事前に予約が必要です。各医療機関にご確認ください。

| 施設名 | 住所 | 電話番号 |
|------------|--------|---------|
| 衛藤小児科医院 | 荘園 | 85-7881 |
| 河野小児科医院 | 石垣西7丁目 | 22-4429 |
| 古城小児科医院 | 上人仲町 | 67-5566 |
| 松井小児科医院 | 大畑 | 24-1911 |
| 松本小児科医院 | 北浜2丁目 | 23-5215 |
| 矢田こどもクリニック | 石垣東4丁目 | 22-9557 |

おおいた医療情報ほっとネット （病院・診療所・助産所・薬局案内）

iryo-joho.pref.oita.jp/

大分県内の医療機関及び薬局から県に報告された情報を提供するものです。

別府市ホームページ

<http://www.city.beppu.oita.jp/>



感染防止
対策実施中

頑張っている母親に知ってほしい。
こんな場所があること。

レストハウス やの助産院

女性が抱えるさまざまな不安を解消し、
ココロ・カラダのケアを行います。

妊娠、出産、命を授かり無事に赤ちゃんが産まれてくることは奇跡です。しかし多くの母親は喜びとともに不安も抱えています。子育てに悩んでいるけど、身近に相談する人・場所がない。そんな母親の心のよりどころとなるのが私たち助産師です。たくさんの母親に、こんな場所があるということを知ってほしいと思っています。



こんな時に頼ってほしい!

- 育児の相談をしたい
- おっぱいの悩み相談
- 赤ちゃんを預かってほしい時
- ちょっと休憩したい時
- ママたちとお話したい

やの助産院で出来ること



産後ケア

ママに寄り添い、育児のお悩みを一緒に解決していきます。
【ママのケア】お母さんのココロとカラダのケア・授乳や沐浴などのアドバイス・育児の相談・おっぱいのケア 等
【ベビーのケア】発育発達チェック・母乳、ミルクの指導・スキンケア・沐浴 等
【育児サポート】育児相談・育児支援情報の紹介・家族を含めたケア指導・地域との連携 等



おっぱいマッサージ

やの助産院はおっぱいケアに BS ケアを行っています。BS ケアとは「乳房の声」に耳を傾けるケアです。BS ケアは「痛くない」「易しい」ということが強調された乳房マッサージで、研修を受けた助産師によって提供されたり、授乳中のママが自分でおこなったりします。おっぱいで気になる方、ご相談がある方、ぜひ一度やの助産院にいらしてください。



心のケアや相談

頑張っているママたち一人ひとりの心に寄り添います。産後は赤ちゃん向き合うばかりに、孤独を感じてしまったりママたち。不安になった時に、やの助産院で赤ちゃんと一緒にちょっとだけ休憩しませんか？誰かとお話したい、悩みを聞いてほしい。そんな時にママと赤ちゃんが気軽に立ち寄れる場所。それがやの助産院です。

大丈夫！私は頑張っている母親を絶対にひとりにしません！



お母さんのココロとカラダに寄り添い、育児のお悩みを一緒に解決していきます。病院では過ごせない、アットホームな雰囲気、ゆっくり休んでいただくことができます。また当院では、産後ママの休養と体力回復に向けてさまざまなケアと癒しのプログラムを提供します。授乳や沐浴の仕方から、母体の回復を促すケア、さらに育児相談などのカウンセリングや産後の母子にとって心地よい環境づくりなど、いずれも専門家の知識と技術に基づいた質の高いプログラムが用意されています。ぜひ、お気軽にご利用ください。

レストハウスやの助産院 代表 矢野 妙子

【レストハウスやの助産院 代表 矢野妙子プロフィール】

病院、産婦人科クリニック勤務を経て 2017 年別府市に「レストハウスやの助産院」開設。母乳育児支援・育児相談を中心に活動、同時に訪問看護師として地域医療にも携わっている。

自治体依頼による講演活動や、別府市の幼小中高校、大学、各発達段階に合わせた教育現場における「いのちの授業（性教育授業）」を展開。

資格：助産師（国家資格）/ 正看護師（国家資格）/ 受胎調節実施指導員 /

ママと地域をつなげる！

「ママの輪」にて活動中！

子育ての繋がりをつくり成長を共に見守りたい。ママの輪を広げるコミュニティです。



ママの輪
Instagram

ママの輪
Facebook



レストハウス やの助産院

〒874-0907 大分県別府市幸町 4 番 12 号

TEL.0977-26-5231



診療時間 / 午前 10:00 - 12:00 午後 13:00 - 17:00 (土曜は午前のみ)

休診日 / 日曜・祝日 (急患の方は受付可)【HP】 <https://resthouse-yano.net/>

大切な家族のために / 保険のことを考えよう



LifeR(ライファー)は、相談内容に合った選りすぐりのファイナンシャルプランナーをご紹介します、皆さまの最適な保険選びをお手伝いする無料保険相談サービスです。



保険選び・見直し 3つの大事なポイント

ポイント1

お金のかかりつけ医を見つける

出産、入園、入学…お子様の成長とともにライフステージも変わります。その度に相談できるお金の専門医(FP)と会いましょう。



ポイント2

家計の収支を見える化

「学資保険に入れば安心」というわけでもありません。もちろん重要なことですが、今後の収支予想をしっかりと見える化して対策することが何より大切です！



ポイント3

学資と一緒に老後に備える

お子様が成長した後にやってくる夫婦の老後。働き盛りの今のうちに、老後についても長期的に備えていきましょう。



子育てグッズプレゼント

全員に!

無料保険相談で下記商品いずれか1つをGET!



A エイデンアンドアネイ おくるみ 1枚



B メリーズさらさらエアスルー (テープorパンツ) SorM 1パック



C ブランド米 2kg

※写真はイメージです。色柄は選べません。

詳しくはこちら!



二次元コードを読み込むと無料相談のサービス詳細をご覧いただけます。そのままお申込みいただくと、お手続きも早く便利です♪

お電話でのお申し込みはこちら

0120-3704-19

受付番号 300182

受付時間 9:00~18:00(土日祝除く)

【注意事項】フリーダイヤルでお申込みの場合、オペレーターへ受付番号とご希望の商品をお伝えください。プレゼントは対面での面談実施後1~2ヶ月半程度でお送りします。なお、プレゼントは予告なく変更される場合がございますので、予めご了承ください。【免責事項】ライファーを通じて無料保険相談をご予約いただくお客さまへの保険募集は、原則株式会社ソルグループと連携代理店の2社による共同募集となります。お申込受付可否に関する内容は、ライファーのWEBサイトをご確認ください。【募集保険代理店】株式会社ソルグループ 〒112-0012 東京都文京区大塚 5-9-2 新大塚プラザ3F

赤ちゃんすくすく個配

出産を控えた方へ
0歳児の赤ちゃんの
お母さんへ
グリーンコープが
あなたを応援します



グリーンコープは、
子どもの健やかな成長と
家族の健康を願う
お母さんのための生協です。
(生活協同組合)

おいしいコ-ジ。
いのちのコ-ジ。
グリーコ-ジ。



12カ月配達手数料

無料

グリーンコープの 赤ちゃんすくすく個配ってなあに？

お買い物に行くのが大変。でも、赤ちゃんのためにも
おいしくて安全な食べものを選びたい…。
そんなお母さんのための個人宅配です。

妊娠中の方、
0歳児の赤ちゃんが
いらっしゃる方が
対象です



グリーンコープの
おいしい食べもの、
安心・安全な商品を
毎週お届けします

お申込みから1年間、
配達手数料が無料です



お留守の時も
きちんと保存する
ので安心です



グリーンコープが選ばれる3つの理由

- ✓ 栽培内容やつくり方がわかる**安心・安全食材**
- ✓ 生活スタイルに合った受け取り方ができる
宅配・商品お預かりステーション
 - 個配/ペア配/班配が選べる
 - 商品お預かりステーションで直接受け渡しもOK!
- ✓ **いつでも簡単注文!** 選べる3つの注文方法
 - 共同購入申込書への記入/パソコンで注文/アプリで注文



お試しサンプルを
お届けします!

グリーンコープ自慢の
商品の中から
サンプルを無料で
お届けいたします!



※お届けするサンプルは地域によって異なります。詳しくは後ほど担当エリアよりご連絡いたします。
※グリーンコープ組合員の方はぜひお友だちをご紹介ください。

お申込みは下記まで

※サンプルお申込みの際は、「子育て冊子を見た」とお伝えください

グリーンコープ生協おおいた

別府センター

大分県別府市大字内竈85-1

0120-349-017

このフリーダイヤルは、サンプル請求のみに限らせていただきます。
【受付時間】月～日/9:00～21:00
祝日可/年末年始除く

※いただいた情報は、サンプルのお届けやご利用をおすすめする際の情報として、グリーンコープ連合と会員生協で共同利用させていただきます。

www.gcmil.greencoop.or.jp

グリーンコープ

検索



あんなにして **子育て** をしたいから。
マイホーム
 という **選択**

大切な
家族を
守りたい。

新築
だから安心



※イラストはイメージです。



分譲戸建住宅
年間販売実績
10,000棟以上



※イラストはイメージです。

品質重視 で、住んでからもずっと安心な
 アーネストワンの**4つ**のポイント



震度7の揺れに鍛えられた
地震に強い家

制震装置(SAFE365)で
 地震の揺れを抑えます。



施工品質は1棟70項目
 以上の工程記録を保存し、
 厳しくチェックしています。



メンテナンスにも健康にも
 配慮した気配り品質。



休日も対応のコールセンターで
 万一の不具合やご質問ご相談に
 対応いたします。

安心の管理体制と、多彩なサービス

すまーいーだ



二次元コードからでもご確認いただけます



SAFE365で
地震の揺れを軽減する家



QUIE

地震の揺れに耐える「耐震性能」と、
 揺れを抑えて住宅へのダメージを軽減する
 「制震性能」を兼ね備えた建売住宅ブランド「QUIE」。
 ふたつの備えて、お客様の家を守ります。

飯田グループホールディングス



株式会社 **アーネストワン**

大分営業所

☎ 097-513-0155

〒870-0047
 大分県大分市中島西1-5-3 鈴木ビル1

宅地建物取引業/国土交通大臣(5)第6157号、建設業/国土交通大臣許可(特-30)第23042号、
 (公社)東京都宅地建物取引業協会会員、(一社)全国住宅産業協会会員、
 (公社)首都圏不動産公正取引協議会加盟