有

昭和五年調製

別府市勢要覽

No.
第一門
金一
閲覧
禁帯出
大分県立大分図書館蔵書
K17894 号
K 05936
B 37

大分縣別府市役所

泉　金　市　府　別

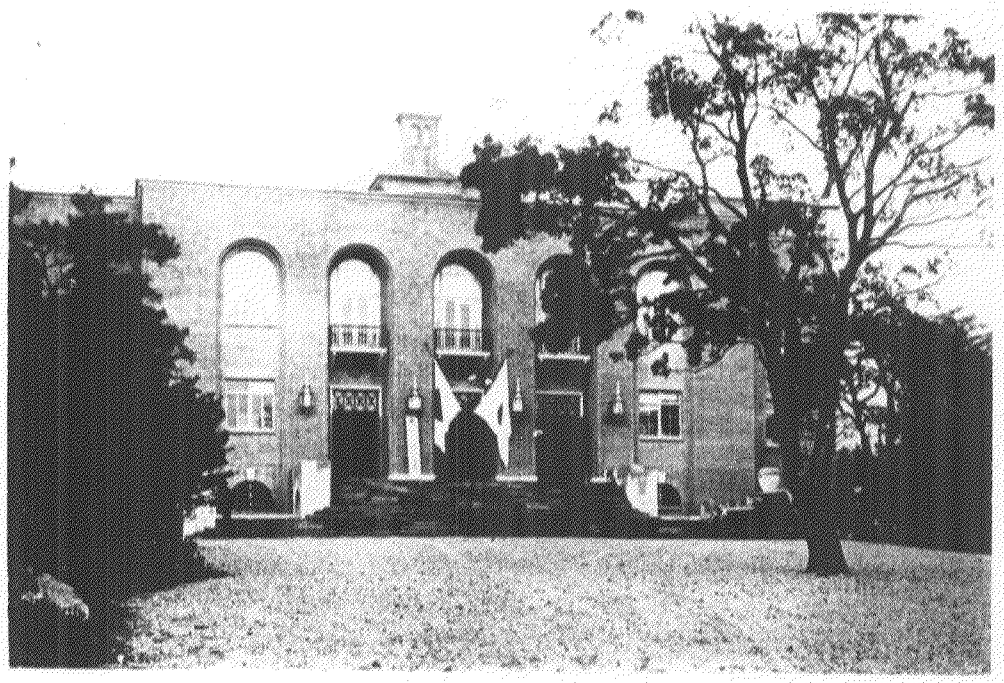

堂會公市府別

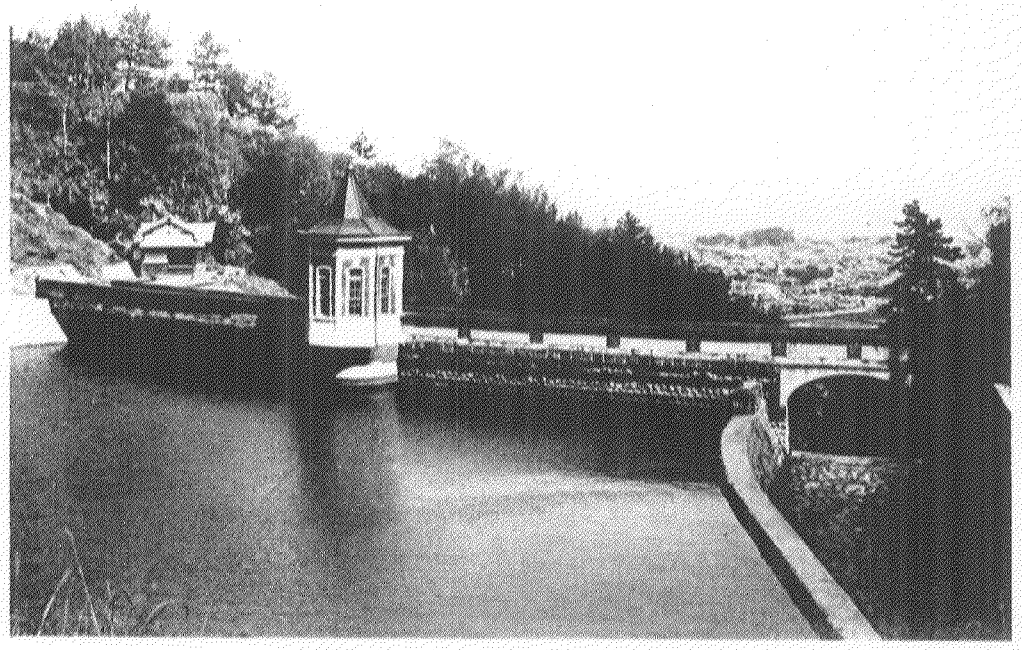

池　源　水　道　水　市　府　別

別府市水道貯水池

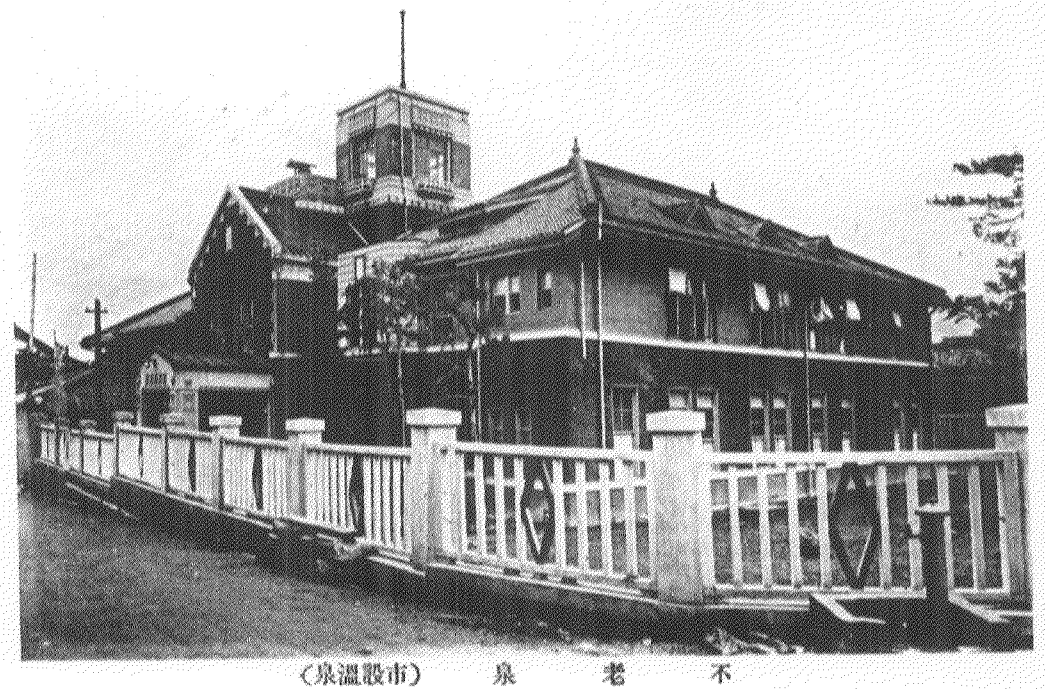

不老泉（市殷溫泉）

濱脇温泉（市設）

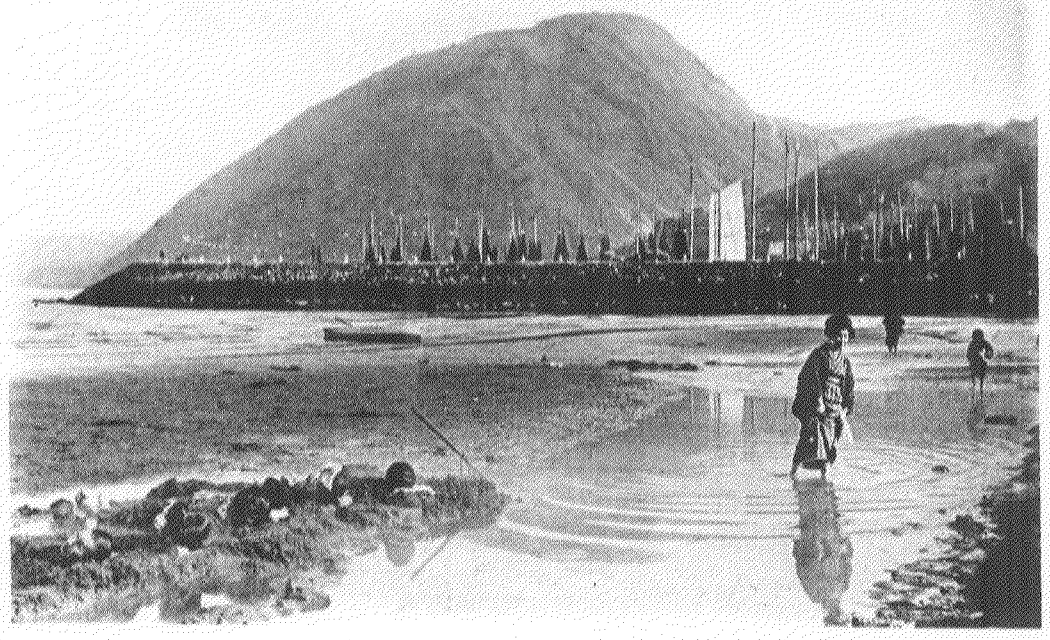

湯　砂　然　天　岸　海

图 公 麋 鹿

大分縣商品陳列所

流川通リ全景

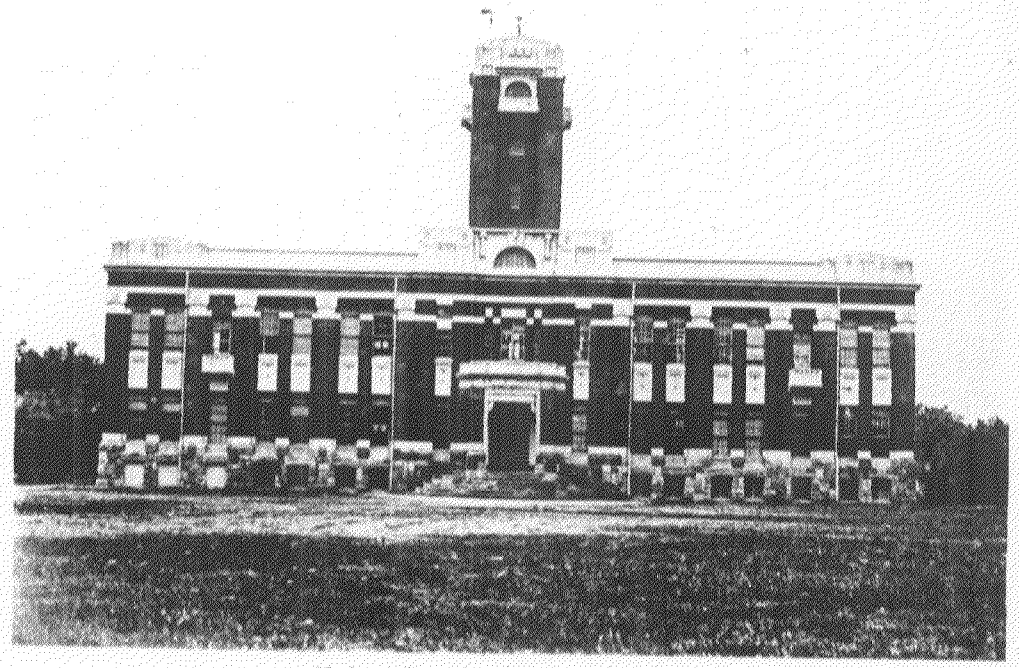

京都帝國大學理物球地學研究所

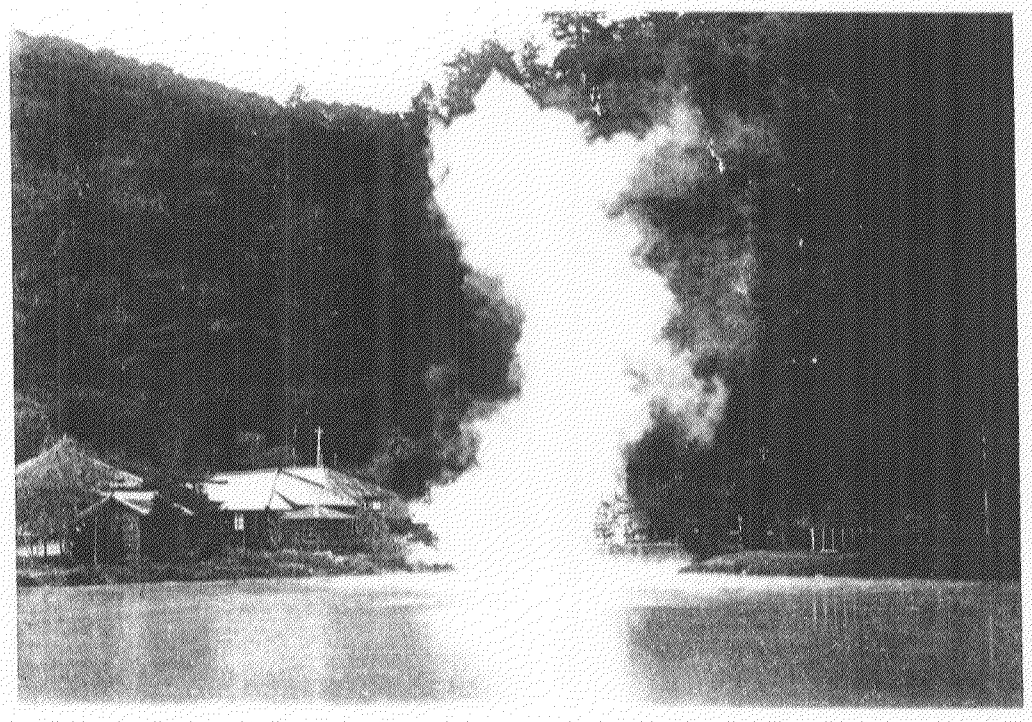

海　地　獄

凡例

一、本書ハ別府市勢ノ一班ヲ知ルノ便ニ供センガ爲メ編纂刊行セルモノニシテ市役所主管外ノ事項ト雖モ必要ト認メタルモノハ之ヲ掲載セリ

一、本書ハ主トシテ昭和四年中ノ事實ヲ掲ケタルモ其ノ變遷消長ヲ通覽スルノ要アルモノハ累年表トセリ

一、表中何年トアルハ歴年ノ調ニシテ何年度トアルハ會計年度ノ調ナリ

昭和五年六月

別府市役所

昭和四年別府市勢要覽目次

地誌及沿革……一
第一 氣象……三
一、氣溫及天候……三
二、降霜雪期……三
第二 土地……三
一、面積及廣袤……三
二、官有地……四
三、民有地……四
四、公私有林野人工造林……五
第三 戶口……五
一、戶數及人口……五
二、人口累年比較……六
三、大字別戶口……六
四、人口動態……七
五、海外在留人……七
六、職業別戶口……七
第四 教育……八
一、幼稚園……八
二、學齡兒童……九
三、小學校……九
四、小學卒業兒童……一〇
五、市立實業學校……一〇
六、市立高等女學校……一一
七、市立圖書館……一一
八、青年團……一一
九、女子青年團……一二
一〇、青年訓練所……一二
一一、少年團……一三
一二、教育會……一三
第五 兵事……一三
一、兵役服務人員……一三
二、徵兵人員……一四
三、壯丁体格檢査成績……一四
四、壯丁教育程度……一五
五、海軍志願兵……一五
第六 社事及教會……一五
一、神社……一五
二、寺院……一六
三、說教所……一七
第七 恤救……一八
一、日本赤十字社……一八
二、愛國婦人會……一八
三、海員救濟會……一八
四、恩賜財團濟生會……一八
第八 社會事業……一九
一、行路病人及死亡人取扱……一九
二、市立職業紹介所……一九
1、求人數……一九
2、求職者數……二〇
3、紹介者數……二〇
4、就職者數……二一
5、就職者年齡別……二一
6、求職者教育別……二一
7、求人求職就職者職業別……二二
第九 衛生……二三
一、醫事……二三
二、種痘……二三
三、埋火葬人員……二三
四、トラホーム治療……二四

五、汚物掃除……二四
六、市立傳染病院……二四
第十 水 道……二五
一、用地及水管……二五
二、諸 池……二五
三、栓數、戸數及使用料……二五
四、給 水 量……二六
第十一 溫 泉……二六
一、溫 泉 數……二六
二、公設浴場……二七
第十二 警察及警備……二八
一、警察署編成……二八
二、警察署事故……二八
三、消 防……二八
四、火 災……二九
五、風俗ニ關スル業者……二九
第十三 交通運輸……二九
一、道 路……二九
二、船舶車輛……二九
三、別府驛乘降貨客……三〇
四、濱脇驛乘降貨客……三〇
五、汽船乘降貨客……三〇
六、電 車……三一
七、郵 便……三一
八、電 信……三一
九、電 話……三一
第十四 產 業……三二
一、工 產 物……三二
二、農 產 物……三三
1、米 麥……三三
2、食用農產物……三四
3、工藝農產物……三四
4、園藝農產物ノ一……三五
5、仝 二……三五
6、仝 三……三六
7、別府市農會……三七
三、水 產 物……三七
1、水 產 物……三八
2別府市水產會……三八
四、畜 產 物……三九
1、牛 乳……三九
2、屠 殺……三九
3、鷄 ……四〇
4、鶩 ……四〇
五、林 產 物……四一
六、組合及市場……四一
七、電 氣……四二
八、市內街燈……四二
九、瓦 斯……四二
一〇、縣立商品陳列所……四二
一一、遠草賣捌高……四三
一二、別府市商工會議所……四三
第十五 金 融……四三
一、銀行預金……四三
二、銀行貸付金……四四
三、信用組合預金……四四
四、信用組合貸付金……四四
五、郵便貯金……四四
六、郵便爲替……四四
七、振替貯金……四五
八、簡易生命保險……四五
九、郵便年金……四五
一〇、私設貸屋營業……四六
第十六 議員及市吏員……四六

一、議　員……四六
二、委　員……四六
三、市　吏　員……四六
四、市會及市參事會……四七
五、文書取扱件數……四七

第十七　財　政……四七
一、負　擔……四七
二、租稅課率……四八
三、市一般經濟……五〇
四、特別會計溫泉費……五二
五、特別會計水道費……五三
六、基本財產……五三
七、奬學資金……五四
八、罹災救助資金……五四
九、學校基本財產……五五
一〇、御下賜金……五五

第十八　雜……五五
一、官　公　署……五五
二、興　行　場……五六
三、新　聞　社……五七
四、各種團体……五七
五、家屋新築累年比較……五八
六、旅客延人員……五八
七、名所舊蹟……五九

附　錄
別府市街圖

別府地誌及沿革

別府市ハ瀨戸內海ノ一基点タル別府灣ニ在ミ背後ニ由布鶴見ノ秀峯ヲ負ヒ西北ハ石垣村ニ接シ東南ハ四極地勢北西ヨリ南東ニ低ク朝見川、境川ノ二流ハ市ノ南位北端ヲ縱貫シテ別府灣ニ注ク。市街ハ南北ニ沿フテ流光影ノ間ニ縱橫相望ミ風光明媚四時ノ雅趣ニ富ミ鏡然造化ノ畫圖ヲ展アルニ似タリ

加之由河流帶ノ形勢ハ良ク氣候ヲ調節シ大氣清鮮溫和ニシテ避暑、避寒四時ノ清遊ニ好適ス

溫泉ハ山麓谿間、濱海ノ別ナク到ル所ニ湧出シ中ニ酸性泉アリ單純泉アリ其他鹽類、硫黃、炭酸等凡百ノ鑛泉ヲ含ミテ彌ハラザルナシ殊ニ海濱汀渚ニ湧出スル砂湯ノ如キハ獨特ノ靈泉ニシテ最モ能ク痼疾ヲ醫ス

水ニ詩ハ陸ニ青柰アリテ日常ノ食膳嗜好ニ適シ又物產ニ富ム街衢整然人口歲ト共ニ增加シ商況常ニ殷賑ヲ呈セリ

[illegible]大阪、神戸、西ハ長崎、北ハ門司、南ハ大分市ヲ經テ宮崎、鹿兒島、熊本ヨリ自由迅速ニ來遊[illegible]約浴客ハ入リテ清遊ニ禮讃シ出デテ再遊ヲ想フ今ヤ市街伸展更ニ一段ヲ加フルモノアリ

沿　革

別府ハ古昔速見ノ濱又ハ速見嶋ト稱ヘ王朝ノ時代ハ豐後ノ國府ノ治下ニ屬シ文治建久ノ交ヨリ鎌倉府ノ所轄ニ歸シ大友左近將監能直ハ命ヲ前後二豐ノ守護職ニ受ケ豐後ニ下リテ歷世府內ニ城居シテ其ノ任國ヲ統治シタリ大友氏世ヲ襲クコト二十二代年ヲ歷ルモノ三百九十八年ニシテ亡滅ス文祿二年ナリ

豊太閤其ノ土ヲ收メテ一旦檢地ヲ行ヒ更ニ之ヲ數個ノ功臣ニ頒テリ當時別府ハ公領トシテ日田布政所ノ管轄ニ屬シタリシガ德川氏ノ時日田代官所ノ支配所トナリ代官所ハ大分郡高松村ニ陣屋ヲ置キ此ノ地ヲモ管轄シタリ維新後明治二年日田縣ハ支廳ヲ此處ニ設ケ以テ管内數個ノ郡村ヲ管地セシメタルガ次デ豐後國内ノ諸縣ヲ廢シ大分縣ヲ大分郡府内ニ置カルヽニ當リ管内ヲ割シテ八大區トナシ速見全郡ヲ第二大區トシ會所ヲ舊日田縣別府假出張所ニ設ケ以テ二大區一圓ニ係ル事務ヲ處辨セシメタリ時ニ明治五年六月ナリ次デ六年三月ニ至リ大區會所ヲ廢シ各大區ニ小區ヲ割シ用務所ヲ別府ニ設置セラレタリ次デ十一年十一月郡町村ヲ編成セラルヽニ當リ十五小區ノ聯合四ケ村ハ各自一ケ村トシテ獨立セリ

明治二十二年四月一日明村制ヲ施行スルニ當リ濱脇ハ濱脇村、別府ハ別府村ヲ設置ス

明治二十六年濱脇村ヲ濱脇町、別府村ヲ別府町ト改稱シ明治三十九年四月兩町ヲ合併シ別府町ヲ設置ス

爾後鐵道ノ開通ト共ニ海陸ノ交通開ケ別府溫泉ノ名漸タ世ニ知ラレ外來ノ浴客年ト共ニ增加シ街衢擴大人口稠密シ大正十三年四月一日遂ニ市制ノ施行ヲ見ルニ至レリ

第一　氣　象

一、氣溫及天候

氣溫				天候		
最高		最低		晴曇	雨	雪
示度	月日	示度	月日			
三五、六	八月十六日	〇、三	二月十一日	一八、三	三四七	六五

二、降霜雪期

種別	終期	初期
降霜	四月十六日	十二月三日
降雪	三月十三日	一月一日

第二　土　地

一、面積及廣袤

面積	周圍	廣袤			
		東西		南北	
一、四七方里	六里餘	二里餘		一里餘	

二、官有地

第一種地	第二種地	第三種地	第四種地
四、一九〇	四、四九七	三四、七六一	六三

三、民有地

有租地

地目	反別	坪數	地價
宅地	三二〇、五〇一坪三	二八一、七三五 六九〇 円	
田	一七九、九七一歩	四六、八九六、二九〇	
畑	七二、〇四七歩	六、八五四、〇九〇	
山林	一一〇、一五三歩	二、〇〇七、八一〇	
原野	九四九、一五〇〇歩	一、二九八、〇八〇	
池沼	一、二三三歩	四一、三五〇	
雑種地	一、三九〇一歩	九、九八〇	
其ノ他	四七〇〇歩	六三、六八一、八一〇	
計	三三〇、五〇一坪三 一、三一八、五三七歩	四〇一、五五五、一一〇	

免租地

地目	反別及坪數
役所敷地	七九二坪六二
道路	四一〇六歩
學校地	四三〇二九歩
社地	三三五歩
墓地	四八八三歩
火葬地	八〇〇歩
溜池	九六七二三歩
其ノ他	三八六〇七歩
計	七九二坪六二 二六、九五三歩

四、公私有林野人工造林

種別	公有 面積	公有 數量	私有 面積	私有 數量	合計 面積	合計 數量
スギ	一反	一本	五〇反	二〇、〇〇〇本	五〇反	二〇、〇〇〇本
ヒノキ	三五	一五、〇〇〇	八	三、一〇〇	四三	一八、一〇〇
マツ	三〇〇	一〇〇、〇〇〇	一〇	三、〇〇〇	三一〇	一〇三、〇〇〇
タスク	五〇	一、〇〇〇	—	—	五〇	一、〇〇〇
ヌギ	三一〇	六六、〇〇〇	一	—	三一〇	六六、〇〇〇
計	六〇五	一八一、〇〇〇	六八	二六、一〇〇	六六三	二〇八、一〇〇

第三　戸　口

一、戸數及人口

（年末現在）

戸數	人口 本籍 男	人口 本籍 女	人口 寄留 男	人口 寄留 女	人口 計	一戸平均人口	付 男百人ニ女
八、九五八	八、三八五	八、六六八	一三、五〇七	一三、八八〇	四三、六四〇	四人八七	九九、三六

二、人口累年比較

年次	男女	本籍人口	入寄留人口	出寄留人口	其ノ他入營人口	現在戸口
大正十三年	男	一〇、〇三三	一〇、三二〇	一、二一三	四三六	七、四〇四
	女	一〇、一二三	九、六四三	一、二九六	二一三	七、六一〇
大正十四年	男	一〇、二七三	一〇、〇五一	二、〇一四	五五一	八、二九六
	女	一〇、二七五	九、八二三	一、三七三	二六〇	七、六一〇
大正十五年（昭和元年）	男	一〇、三一八	一一、一三四	一、九六一	五一六	八、二九六
	女	一〇、七二八	一〇、七二八	一、六六四	二八八	八、二九六
昭和二年	男	一〇、七七八	一一、六五一	二、一五〇	五五〇	八、四五〇
	女	一一、〇一八	一〇、九四九	一、九五四	二七五	八、四五〇
昭和三年	男	一一、二五五	一一、六二二	二、一九〇	五三	八、九〇五
	女	一一、二八五	一一、八五二	二、五四二	三〇	八、九〇五
昭和四年	男	一一、五六二	一三、三五七	二、二四五	六三二	八、九五八
	女	一一、五八二	一三、八八〇	二、三八八	三五	八、九五八

三、大字別戸口（年末現在）

大字名	戸数	人口 男	人口 女	人口 計

別府濱脇	六、二一九	二、三三九	一八、八〇一	六、二六七	一八、三四八	六、二一三	三七、一四九	三、三八〇

四、人口動態

婚姻	離婚	出生	死亡	死産	入寄留	出寄留
三五四	六四	一、一七五	七九四	七六	三、九二三	四、九三三

五、海外在留人

大字別	男	女	計
別府濱脇	四三 一三七	二四四 八一	六五六 二一九

六、職業別戸口

業名	戸数 本業	戸数 副業	人口 本業従業者	人口 副業従業者	人口 不従業者
農業	三五〇	一三三	一、二〇六	一五〇	一、二四〇
水産業	一五二	四九	三八九	一八二	七五一

| | | |

四、小學校卒業兒童（四年度）

區別	高等小學校入學		中學校又ハ女學校入學		實業學校入學		師範學校入學		銀行會社其ノ他ニ就職スルモノ		家事ニ從事		其ノ他		計			
体性	男	女	男	女	男	女	男	女	男	女	男	女	男	女	男	女	計	
別府市南尋常小學校	三	二四	六三、一四	五五、二五	一〇五	九八	二〇三	一〇九	二二三	二二三	一〇八	一〇八	九二	一九九	二二三	二二三	一	一
別府市蓮田尋常小學校	三	二三	五七	三三	五二、三四		一〇三	一〇八	一〇八	一〇八	一一五	一一五	一一二	九六	二一〇	二一〇	一	一
別府市高等小學校	一六	二五	四八、〇六	三〇七、六	九五、二五		九八	八九	九五	八四	一八〇	一八〇	一七二	九三	一八〇	一八〇	一	一
													九〇	七五	一七七	一七七	一	一
													八六	六七	一、二〇四	一、二〇四	一	一
													五九七	六四七	九五、五二	九五、五二	一	一
尋常	男	女	男	女	男	女	男	女	男	女	男	女	男	女	男	女	計	
高等																		
	一	一	一五	一九	一	一	一	一	一	一	一	一	一	一	一九六	一五二	三四八	一
															一九九	一三二	三二一	一
															四八五	二八四	七六九	一
															九六、三七			一

五、市立實業學校

校名	程度	修業年限	生徒數	學級數	教員	
					專任	囑託
夜間商業學校	商業補習學校	三ヶ年	九五	二	二	四

六、市立高等女學校

校名	修業年限	生徒數	學級數	授業料	教員	
					專任	囑託
別府高等女學校	四ヶ年	四〇〇	八	市内 三、五〇〇 市外 四、〇〇〇	一六	一

七、市立圖書館

名稱	團數	團員數	經費	市補助
別府市聯合青年團	一	四四〇	六七八	三〇〇
野口青年團	二	一三〇	三三〇	二五
北青年團	二	一一〇	二〇〇	二五

八、青年團

| 閲覧人員 | 内訳 | | | | | | | | | | | | | | | | | |

九、女子青年團

名稱	團數	團員數	經費	市補助
別府市聯合女子青年團	一	四五	一三三	一
野口女子青年團	一	一一〇	一一〇	一
北女子青年團	一	一〇三	一〇〇	一
南女子青年團	一	一一〇	一〇〇	一
蓮田女子青年團	一	一一〇	一〇〇	一
南青年團	一	一〇八	二〇〇	二五
蓮田青年團	一	一〇三	二一〇	二五

一〇、青年訓練所

名稱	訓練所數	生徒數	經費	指導員 主事	教練	學科	助手
別府市北青年訓練所	一	四六	一、五〇〇	一	一	一	四
別府市南青年訓練所	一	三					一

一一、少年團

名稱	團員數	經費
野口少年團	六二	二五
北少年團	八〇	二五
南少年團	三八	二五
蓮田少年團	三〇	二五
計	二一〇	一〇〇

一二、教育會

名稱	創立年月日	會員數	役員 會長	副會長	評議員	幹事	顧問	計	經費
別府市教育會	大正十三年五月卅一日	六〇五	一	三	三	九	三	三六	四、三六〇

第五　兵　事

一、兵役服務人員

種別役種	現役	豫備役	後備役	第一補充兵	第一國民兵	計
將校						
准士官						
下士	二	一六	四	一	一	三
兵卒	一	六	一	一	一	七
計	七	二	二三	一	九	五〇
	三三	二六六	三五	四〇三	九三	一、三五九
	三三	三一九	四〇三	四〇三	一〇三	一、六〇八

二、徵兵人員

三、壯丁体格檢査成績

本年前年前年徵兵合第七	現役	幹部短期補充兵	第一補充兵	第二補充兵	國民兵	徵集延期中	現役	所在不明中	人刑	計
適齢者	二三	一	一	一	一	一	一	一	一	一
假決者	九	三五	二五	二七	公六	二五	一〇	一四	一	二六六
延期者	三	三	三	三	三	三	三	三	三	三
條志願	三	二四六	三六	三	二	二	二	二	二	二
計	三三	二六六	三六	三	二	二	二	二	二	二

甲種 第一乙種 第二乙種 丙種 丁種 計

三六	一五	四二	六九	二四	一八五

本表以外在學其他ノ事由ニ依リ徵集延期者十九名アリ

四、壯丁教育程度

大學卒業及同程度ノモノ	高等學校卒業及同程度ノモノ	中等學校卒業及同程度ノモノ	高等小學校卒業及同程度ノモノ	尋常小學校卒業及同程度ノモノ	不就學	計
一	二	一八	一〇三	七八	三	二〇四

五、海軍志願兵

志願者人員	合格人員	採用人員
三	三	一

第六 社寺及教會

一、神社

名稱	社格	位置
八幡朝見神社	郷社	大字別府字朝見
秋葉神社	村社	同 字南町上
愛宕神社	同	同 字佛ノ塔
八坂神社	同	同 字檢校

宮嶽神社

到有元屋内

名稱	宗派別	位置
秋葉神社	村社	大字濱脇字上ノ町
住吉神社	同	同　字松原
天滿神社	同	大字別府字境
溫泉神社	無格者	同　字原
波止場神社	同	同　字北町下
天滿神社	同	同　字赤野前畑
歲神社	同	大字濱脇歲ノ神
明神社	同	同　字田ノ口
天滿神社	同	同　字屋敷ノ脇
金比羅神社	同	同　字金比羅下

二、寺院

名稱	宗派別	位置
寶滿寺	天台宗	大字濱脇字堂ノ前屋敷
新善光寺	淨土宗	大字別府字鄉谷
崇福寺	臨濟宗	大字濱脇字上ノ町
松音寺	臨濟宗	大字濱脇字赤野
寶持寺	同	大字別府字境
長松寺	曹洞宗	大字別府字田島
海門寺	同	大字別府字北町下
長覺寺	眞宗	大字濱脇字長覺寺
西法寺	同	大字別府字北町上
修福寺	黃檗宗	大字濱脇字谷
萬松寺	同	大字別府字野口
本光寺	日蓮宗	大字別府字南立田町

三、說教所

宗派別	教會數	宗派別	教會數
神道	三	金光	二
眞言	六	御嶽	一
天理	四	臨濟	一
法華	一	基督	三

神理	一	計	三

第七 恤救

一、日本赤十字社

佩有効章者	特別社員	終身正社員	正社員	計	年醵金收入額
四	三五	四一九	四三四	八九三	七五五、〇〇〇

二、愛國婦人會

佩有効章者	特別維持終身會員	特別終身會員	特別年醵金員	通常終身會員	通常年醵會員	計	年醵金收入額
七四	一	二〇〇	五三八	二四四	二五三	一、二〇〇	一、二二四、六五〇

三、海員救濟會

特別會員	終身特別會員	終身通常會員	通常會員	計	年醵金收入額
三	五〇	九八	七七	二五六	四九一、八〇〇

四、恩賜財團濟生會

| 診療 | | |

2、求職者數

性別／月別	男	女	計
一月	六二	六三	一二五
二月	四九	四九	九八
三月	六四	九〇	一五四
四月	一〇二	六三	一六五
五月	七八	六〇	一三八
六月	六二	四五	一〇六
七月	一一二	五九	一七〇
八月	一二七	八八	二〇五
九月	一三五	九八	二三三
十月	九六	九六	一九二
十一月	八二	八三	一六五
十二月	七九	五八	一三七
計	一、〇三五	八五二	一、八八七

3、紹介者數

性別／月別	男	女	計
一月	五五	七一	一二六
二月	四四	七一	一一五
三月	六九	一〇一	一七〇
四月	八五	五三	一三八
五月	八五	六五	一五〇
六月	六〇	四三	一〇三
七月	六九	四三	一一二
八月	八四	一一九	二〇三
九月	一一一	一四四	二五五
十月	八三	一〇五	一八八
十一月	七四	九二	一六六
十二月	四三	六六	一〇九
計	八六二	九二二	一、八八四

4、就職者數

性別／月別	男	女	計
一月	三一	三五	六六
二月	二一	三三	五三
三月	三八	四八	八六
四月	三九	三四	七三
五月	四八	三九	八七
六月	四三	二九	七二
七月	四七	二九	七六
八月	五〇	五〇	一〇〇
九月	四六	六四	一一〇
十月	四三	五四	九六
十一月	三六	四四	七〇
十二月	三	四	六三
計	四五二	五〇一	九五三

5、就職者年齡別

性別／年齡別	男	女	計
十二歲未滿	二	一	二
十二歲以上十三歲未滿	一	一	一
十三歲以上十四歲未滿	一	一	一
十四歲以上十五歲未滿	五	六	一一
十五歲以上十六歲未滿	二八	三	四九
十六歲以上十八歲未滿	二四	九七	一七二
十八歲以上二十歲未滿	一〇三	一四二	二四五
二十歲以上廿五歲未滿	三〇六	二四九	五五五
廿五歲以上三十歲未滿	一九〇	一一六	三〇六
三十歲以上四十歲未滿	一八七	九三	二八〇
四十歲以上五十歲未滿	八二	五九	一四一
五十歲以上	五五	六八	一二三
計	一、〇三五	八五二	一、八八七

6、求職者教育別

7、求人、求職、就職者職業別

教育程度 / 性別	高等專門學校卒業以上	全上學校中途退學者	中學校學校卒業者	全上學校女學校中途退學ノモノ	中學校學程卒業	全上學校中途退學者	高等小學校學程卒業	全上學校中途退學者	尋常小學校卒業程度	全上學校中途退學者	多少文字ヲ解スルモノ	文字ヲ解セザルモノ	計
男	一四	三	七〇	六三	四六	三四	四一五	四四	二五一	七〇	七	一〇	一、〇三五
女	一	一	全	全	五〇	一六	二三一	一九	二八	五一	三	六四	八五二
計	一四	三	一五三	全五	九六	五〇	六四六	六三	五三二	一二一	一〇	一七四	一、八八七

職業別 / 取扱別	求人數 男	求人數 女	求人數 計	求職數 男	求職數 女	求職數 計	就職數 男	就職數 女	就職數 計
工業及鑛業	三三六	二七	三六三	三九	一九	一四八	六八	一五	八三
土木建築	一五七	一	一五七	一〇七	一	一〇七	六六	一	六六
商業	五三九	一二九	六六八	五四五	四三	三八八	一七四	一三	一九七
農林業	一四	一	一四	一三	一	一三	一〇	一	一〇
水產業	一〇	一	一〇	五	一	五	五	一	五
通信運輸	三	七	一〇	一三	一八	四一	一	一三	一三
戶內使用人	四〇	一、三二九	一、三六九	五七	五九九	六五六	一七	三八六	四〇三

雜業 計 三三九 一、四三八 一、四三八

第九 衛生

一、醫事

醫師	齒科醫師	獸醫	藥劑師	產婆	看護婦	鍼灸術按摩	賣藥店數	賣藥營業者	醫師一人ニ付人口	產婆一人ニ付人口	市內病院數
四九	二四	五	四〇	五四	一三〇	一五三	三八	六〇	八九〇人強	八〇八人強	九

二、種痘

期別	公種痘 善感	公種痘 不善感	公種痘 檢診未了	公種痘 計	私種痘 善感	私種痘 不善感
第一期	三五八	二	一七四	五三四	二四	一
第二期	一二八	五〇八	七	六四三	一	五

三、埋火葬人員

性別	埋葬	火葬	同上（他町村）	計
男	四八	三八	二四	五〇
女	六〇	三八	一六	五一
計	一五	六六	三〇	一、一四一

四、トラホーム治療

區別	性別	要檢診人員	受檢人員	治療人員	現患者	其ノ他
壯丁	男	二〇〇	二、八四四	一七〇	一	二四
小學校兒童	男		二、七二五	一〇八		二四
	女		二、五一〇	一〇七		二六
計		五、六〇二	五、四〇五	三五	一	八〇

五、汚物掃除

吏員	掃除監督	掃除巡視	人夫	車輛	塵芥搬出車	汚汁搬出車	公共便所數	汚物搬出量	塵芥	汚汁	汚泥	計	掃除戸數
一	三	一三	一三	一	一	一	一三	五、一九二、〇〇〇	一八九、九二〇	三二三、〇〇〇	五、六六三、九二〇		八、〇二〇

六、市立傳染病院

目的　傳染病隔離治療

患者收容ノ際ハ市醫ヲ派遣シ治療ス

員

第十　水道

一、用水及水管

水道用地	送水管	配水管
一町九反四歩	二、〇〇六米（口徑三吋） 三米（口徑五吋）	五二、六五〇米（口徑自六吋至三吋）

二、諸池

名稱	池數	池ノ大サ
貯水池	二	乙原貯水池　二、五四五―六三平方米 鮎返溜合池　九九―一八平方米
濾過池	七	新設濾過池　五九三、四二〇平方米……方形一池分 既設濾過池　四四、〇〇〇平方米……方形一池分
配水池	四	新設配水池　三六七、〇〇〇平方米……方形一池分 既設配水池　二〇二、〇〇一平方米……方形一池分

三、栓數、戸數及使用料

種別	栓數	戸數	使用料
專栓	三、五二六	三、五二六	五二、八六〇、〇三〇
共用栓 私設	八八二	一、六一九	三三、〇〇四、三一〇
共用栓 公設	一、一二三	二、三四五	八、七四七、〇八〇
消火栓 私設	一二九	六二	—
消火栓 公設	三九九	一	—

四、給水量

給水總量	日	給水量		
	最多	最少	平均	
一、八六七、三三〇立方米	八月十五日 七、六三〇立方米	一月二日 三、五八〇立方米	五、一二六立方米	

第十一 溫泉

一、溫泉數

（本年中△印ハ溫泉浚渫出願及許可數ヲ示ス）

年末現在			本年穿掘許可數			本年穿掘出願數			本年所有權異動數		
公有	私有	計	公有	私有	計	公有	私有	計	公有	私有	計
七六	一、一七四	一、二五〇	△四	△六二	△六六	△一	△六	△七	△六六	一	五八

二、公設浴場

名稱	設置	種別
不老泉	市營	炭酸泉、無色透明無臭、清涼味ヲ有ス
靈潮泉	仝	炭酸性含鹽泉、仝
濱臨溫泉	仝	炭酸性含鹽泉、微白濁無臭稍酸味
竹瓦溫泉	仝	炭酸性含塩泉、無色透明、稍酸味
楠溫泉	仝	炭酸泉、無色透明稍酸味
田ノ湯溫泉	仝	炭酸泉、白色半透明
海岸砂湯	仝	炭酸性鹽類泉、無色透明
壽溫泉	區營	炭酸泉、無色透明
柳溫泉	仝	炭酸性單純泉、無色透明
梅園溫泉	仝	炭酸性單純泉、無色透明
藥師溫泉	仝	炭酸性單純泉、無色透明
紙屋溫泉	仝	炭酸性、白色混濁
春日溫泉	仝	炭酸泉、無色透明
的ヶ濱溫泉	仝	炭酸性鐵質泉、無色透明

第十二　警察及警備

一、警察署編成

警察署	派出所	警視	警部	警部補	技手	巡査部長	巡査	計
二	七	二	三	五	二	八	六二	六八

二、警察署事故

殺人	強盜	窃盜	詐欺	恐喝	放火	出火	殺人未遂	業務上過失傷害	企致死	過失傷害	公務妨害	傷害	暴行	強姦
二	一	一、三二〇	二〇三	三	三	二〇	四	三三	一	三	三	六五	八	一

往來妨害	住居侵入	文書偽造	賭博	脅迫	横領	毀棄	其ノ他	罰金以上法令違反	遵警報	遺失物	拾得物	變死
二	一〇	一〇	一〇	七	二八	九	三	一六	六四	四五	三四	五八

三、消防

組數	組頭	副組頭	小頭	副小頭	係長	消防手	計

三	二	兼	一	三	兼	三六	二〇	三九

四、火災

火災度數	焼失棟數	焼失坪數	損害額
一八	三二	三八	八〇、〇〇〇円

五、風俗ニ關スル業者

藝妓	娼妓	酌婦	料理屋	水茶屋	仲居	計	貸座敷數
一三五	二七九	一〇三	四三〇	一一八	一、〇五四		五四

第十三　交通運輸

一、道路

區別	國道	縣道	市道	計
延長	一、三三六間	二、四〇一間	一二三、三〇五間	一二五、八四二間
面積	一〇、六八八坪	一、七〇〇坪	二六九、二九二坪	二九一、六八〇坪

二、船舶車輛

三、別府驛乘降貨客

自動車	自動自轉車	自轉車	人力車 自家用	人力車 營業用	荷車	荷馬車	牛車	リアカー	附屬荷台車	舟艇船	遊船	小型船	噸數船
一五一	二二	二、〇八〇	三	一六	四五八	九〇	七	一九二	一六九	一〇七	三〇	四	一三

旅客

乘車人員	下車人員
六三、五六六人	七四、五七〇人

手小荷物

發送	到着
六八、八三二個	九八、七一九個

貨物

發送	到着
六、九三六噸	三四、〇六〇噸

四、濱脇驛乘降貨客

旅客

乘車人員	下車人員
二六、四六二人	二六、七八一人

手小荷物

發送	到着
一六、八四二個	一四、三三〇個

貨物

發送	到着
一、〇五六噸	一、三一三噸

五、汽船乘降貨客

旅客

乘船人員	下船人員
三九、一一〇人	三二、四〇六人

手小荷物

發送	到着
一六、二六八個	一八、〇二九個

貨物

發送	到着
七六、六二六個	二四、六三三個

六、電車

乘車人員	下車人員
四三、五六九人	四三、五六九人

七、郵便

局數	切手賣捌所數	國數	通常郵便 引受 普通	通常郵便 引受 特種	通常郵便 配達 普通	通常郵便 配達 特種	小包 引受 普通	小包 引受 特種	小包 配達 普通	小包 配達 特種
三	三	三四	六、六六九、〇四九	五二、二四二	五、四五五、八八二	九五、一八五	四二、九六五	二六、一七五	五六、八四八	三四、四五二

八、電信

發信		着信	
內國	外國	內國	外國
一三二、一二五	五二〇	一三九、三〇六	五〇五

中繼信

內國	外國
二四七	一

九、電話

局數	交換手	自動電話	加入者數	機數			加入者一ヶ年呼數	線路		互長	
				單獨	共同	私設		架空線路	地下線路	裸線	架空ケーブル

一	充	五	一、二三	一、〇六六	一六	三八人 五八〇個	七、一八二、〇三六	三七、七二四米	九、九三五米	三七、七二四米	九、九三五米
互長	地下ケーブル	裸線	架空ケーブル	地下ケーブル	深空ケーブル	心線延長	地下ケーブル	心線延長			
三、三二七米	二二〇、三三六米		一〇、四三〇米	二、五三三米	一、二四、六六六米		三、五三七、六〇〇米				

第十四　産業

一、工産物

品名	製造戸數	職工 男	職工 女	職工 計	價格
帽子	二	二	三	五	五、六五〇円
陶器	三	三	二	五	六、一〇〇
皮革製品	五	一五	一	一五	三四、三〇〇
木製品	一〇八	三四	一	三四	一七八、一〇〇
竹製品	三〇〇	六五〇	一八五	八三五	四六、七〇〇
籐製品	一	四	一	四	六、〇〇〇

品名	製造戸數	職工 男	職工 女	職工 計	價格
杞柳製品	二	三	三	五	五、二〇〇円
扇子及團扇	二	三	五	八	四、三〇〇
傘	三	六	二	八	六、八〇〇
提灯	四	五	二	七	四、三〇〇
服	八	三二	五	二七	四四、〇〇〇
洋物	三	三	九	一二	六、〇〇〇
絆	三	三	一	一三	七、八〇〇
石細工品	五	一三	一	一四	五、〇〇〇
紙布製品	四	四	一〇	一四	三〇、〇〇〇
棟梁、瓦圖	四	五	三	八	四九、〇〇〇
下駄	三	一五	一	一五	二四
絞染	三	一五	三	一五	二四

二、農産物

1、米

麥

區別	作付段別	收穫高（七米）	價格	一反歩收穫高	單價
水稻 粳米	二二五反	二、五八八、七五六	七五、二六二、六二円	三三五〇合	三〇錢
糯米	一〇五	一八三、七五	六、二四七、五〇	一七五	三四

計	三三〇	二、六九二、五〇	八、五一〇、三	—

2、食用農産物

區別	作付段別	收穫高	價額	一段歩收穫高	單價
大豆	三三反	三六石	五一〇円	八〇〇合	二〇錢
小豆	三七	二八	八四〇	七五〇	三〇
アワ（粟）	五	七	一三五	一、三〇〇	二五
トウモロコシ（玉蜀黍）	四	二	二四	六〇〇	三
ソバ（蕎麥）	一五	一二	一五六	三五〇	一六
サツマイモ（甘藷）	三	四、五六〇貫	六八四	三八〇貫	一五
ジヤガイモ（馬鈴薯）	一五	三、七〇〇	九三五	二五〇	二五
計	三三	—	三、三四四	—	—

3、工藝農産物

區別	作付段別	收穫高	價額	一段歩收穫高	單價
コンニヤク芋	九反	三、六〇〇貫	一、八〇〇円	四〇〇貫	五〇錢

ゴマ（胡麻）	六	乾燥シタルモノ 三	一五〇円	六〇合	升ニ付 四〇
シチトウキ（七島藺）	一七	三〇〇貫	二、一四〇	一五〇貫	貫ニ付 六〇
計	—	—	—	—	—

4、園藝農産物ノ一

區別	作付段別	收穫高	價格	一段歩收穫高	單價
インゲンマメ（菜豆）	二〇反	一六石	四八〇円	八〇〇合	三〇錢
キウリ（胡瓜）	二七	八、一〇〇貫	三、二四〇	三〇〇貫	四〇
カボチヤ（南瓜）	四	二、〇〇〇	四〇〇	五〇〇	二〇
ナス（茄子）	四〇	二三、〇〇〇	四、七〇〇	三〇〇	三五
トマト（蕃茄）	六	六〇〇合	二四〇	一〇〇合	四五
エンドウ（豌豆）	七	五、六〇〇合	二二〇	八〇〇合	二〇
ソラマメ（蠶豆）	三〇	三〇	四〇〇	一〇〇〇	三五
計	一三四	—	九、一〇二	—	—

5、園藝農産物ノ二

區別	樹數	收穫高	價額	單價
ミカン（蜜柑）	七五〇本	二、一五〇貫	九〇〇円	四〇銭
ネーブル オレンゲ	二〇〇	六〇〇	三〇〇	五〇
ナツミカン（夏橙）	二八〇	一、一一〇	三三四	二〇
其ノ他ノ柑橘類	三五〇	一、〇五〇	三一〇	二〇
生柿	四一〇	三、二〇〇	九〇〇	二五
干柿	一	九〇〇	四五〇	五〇
ブドウ（葡萄）	五五	三七貫	三七〇	一〇〇
ウメ（梅）	三三〇	三三貫	六六〇	二〇
モモ（桃）	六五〇	一、九五〇貫	九二五	一五
ビワ（枇杷）	九五〇	二、八五〇	一、九九五	七〇
計	三、九二五	一	六、九八四	一

6、園藝農産物ノ三

區別	作付反別	收穫高	價額	一段歩收穫高	單價
生大根	一五三段	一三〇、〇五〇本	一三、〇五〇円	八五〇本	一〇銭

升二付

カブラ（蕪菁）	一〇	三、二〇〇	八九二	三二〇	二七
ニンジン（人參）	一九	八、五六〇	二、五六五	四五〇	三〇
ゴボウ（牛蒡）	七	三、五〇〇	一、三二〇	五〇〇	二八
サトイモ（里芋）	一〇五	四二、〇〇〇	三〇、二四〇	四〇〇	二五
レンコン（蓮根）	六	二、一〇〇	八四〇	三五〇	四〇
ネギ（葱）	四〇	一六、八〇〇	六、三六〇	四二〇	二六
タマネギ（葱頭）	九	四、九五〇	一、四八五	五五〇	三〇
キャベージ（甘藍）	一〇	四、五〇〇	一、五七〇	四五〇	三五
ツケナ（漬菜）	一〇〇	六五、〇〇〇	一四、九五〇	六五〇	二二
計	四五九	一	七二、三三六	一	一

7、別府市農會

年度	會員數	會長	副會長	幹事	總代	評議員	病虫害防除督勵員	書記	技手	經費
昭和四年度	一、三四八	二	一	一	二〇	一〇	一〇	一〇 囑託	三 囑託 一	三、四二七円

三、水産物

1、水産物

品名	數量	價格	品名	數量	價格
イワシ	九三、〇〇〇貫	四六、五〇〇円	イカ	三一、〇〇〇貫	三一、〇〇〇円
カツオ	一八、〇〇〇	三一、九六〇	エビ	四〇〇	一、六〇〇
サバ	一〇、四〇〇	三三、五一〇	其他	三、一九五	六、一六一
マグロ	八〇〇	四、〇〇〇	計	二〇一、四九五	二六一、九四五
ブリ	六、〇〇〇	二、〇〇〇			
カフ	二、〇〇〇	五、〇〇〇	スルメ	三、一〇〇	九、三〇〇
タヒ	五、八〇〇	三四、八〇〇	甲付スルメ	五二〇、〇〇〇貫	六、二四〇
クロダヒ	二、三〇〇	六、四四〇	ゴマメ	八、〇〇〇貫	二〇、八〇〇
カレヒ	四、一〇〇	一〇、六六〇	煮乾イワシ	二、〇〇〇	二四、八一〇
ヒラメ	一、五〇〇	六、〇〇〇	カマボコ	六、〇〇〇	二二、〇〇〇
サワラ	三一、〇〇〇	六二、〇〇〇		二四、五〇〇貫	
アヂ	一、一〇〇	二、一〇〇	計	五二〇、〇〇〇貫	八八、四六〇
アメタラ					
ホッ					

2、水産會

四、畜産物

1、牛乳

年度	會員數	會議 會長	副會長	評議員	經費
昭和四年度	三〇三	一	一	五	二、〇四四円

種別	頭數	搾乳業者	搾乳 數量	搾乳 價格	搾乳 單價
牛乳	三四	三	四八三石	三一、二四四円	六二、〇〇〇錢

2、屠殺

屠場數	種別	頭數 牝	頭數 牡	頭數 計	肉量 牝 數量	肉量 牝 價格	肉量 牝 單價	肉量 牡 數量	肉量 牡 價格	肉量 牡 單價	肉量 計 數量	肉量 計 價格
一	成牛	六八八	八九	七七七	二四、九〇七貫	八二、三四五	三、三二	三、四九六	九、四〇七	二、六八	二八、四〇二貫	九一、七四二
	犢	—	一〇三	一〇三	—	—	—	一、四四八	三、七三五	二、一九	一、四四八	三、一七五
	馬	一七八	三六	二四四	五、二一六	九、〇〇六	一、七三	三、八九一	六、五四八	一、六八	九、一〇七	一五、五五四
	豚	一五〇	四七	一九七	一、八二七	二、九〇一	一、五九	五七二	九九九	一、七五	二、三九九	三、九〇〇

区別	数量	價額	單價
山羊			
計	九七七	九、四〇七	一、〇〇
	三四一	一、一	一、〇〇
	一、三四一	一、一	一、〇〇
	三一、九三三	三、三三	三、三三
	九四、一六二	一〇、一三一	一、〇〇
	一	一	一、〇〇
	三	三、三六〇	一、〇〇
	一〇	一四、三八六	一、四〇

3、鶏

区別	数量	價額	單價
成鶏			
雄	一三、四五〇羽	一八、八三〇円	一、四〇
雌	四六〇	四六〇	一、〇〇
計	一三、九一〇	一九、二九〇	一
雛			
産卵計	一六、三〇〇	八、一五〇	五〇〇
産卵計	三〇、二一〇	二七、四四〇	一
産卵計	二、〇一七、五〇〇	七八、六八三	〇、三九

4、アヒル

区別	数量	價額	單價
成鴨			
雄	二〇羽	一六円	一、四〇〇
雌	二六	三四	一、二〇〇

五、林産物

名稱	數量	價格	名稱	數量	價格
雛産卵計	一四八	一			
計	六五	三五〇			
	三三	一			
	七、一〇〇	五			

六、組合及市場

名稱	數量	價格	名稱	數量	價格
竹皮	一〇貫	一、一〇〇円	筍	四、〇〇〇貫	一、一〇〇円
柴	五〇〇	一〇	木炭（白炭）	七、〇〇〇	一、一五〇
草	四〇、〇〇〇	一〇〇	計	一	三、四五〇
		八〇〇			

名稱	組數	名稱	組數
産業組合	五	青物市場	一
漁業組合	二	魚市場	二
同業組合	二四	果物市場	一

食料品市場	四	

七、電氣

| 電燈 | | |

二、銀行貸付金

銀行數	前年繰越高	本年貸出高	計	戻金高	年末現在
六	三、三三五、八五〇、五一〇	九、八二九、五三一、三三〇	一三、〇四五、三八一、七四〇	一〇、〇〇四、三一七、四五〇	三、〇四一、〇三五、二五〇

三、信用組合預金

組合數	前年繰越高	本年預金高	計	拂戻高	年末現在
一	一、六六、五三一、〇〇〇	三、八九九、一九二、〇〇〇	五、〇六七、九三三、〇〇〇	三、六六六、三四〇、〇〇〇	一、三六九、五九三、〇〇〇

四、信用組合貸付金

組合數	前年繰越高	本年貸出高	計	戻金高	年末現在
一	八八〇、三三五、〇〇〇	一、七一〇、二六五、〇〇〇	二、五九〇、四九〇、〇〇〇	一、六九二、八九一、〇〇〇	九二六、五八九、〇〇〇

五、郵便貯金（四年末調）

局數	預入 金額	預入 口數	拂戻 金額	拂戻 口數	現在高 金額	現在高 口數
三	一、一五四、一三六、一三〇	五七、一三五	一、三八四、四一三、七四七	三一、九六四	一、五六一、八三七、五九三	三一、一三三

六、郵便爲替（四年末調）

局數	振替 金額	振替 件數	拂戻 金額	拂戻 件數
三	八五三、一三七、五一〇	三四、二九四	一、五六〇、四六一、一三〇	五四、七〇三

七、振替貯金（四年末調）

局數	振込 金額	振込 件數	拂戻 金額	拂戻 件數
三	九二三、〇一八、一〇〇	一八、一六九	三三〇、三三五、六〇〇	三、四四七

八、簡易生命保險（四年末調）

局數	前年末現在 金額	前年末現在 契約口數	新規契約 金額	新規契約 契約口數	年末現在高 金額	年末現在高 契約口數
一	二、〇五六、三五五、〇〇〇	一四、一三五	三三五、五一三、四〇〇	一、九二一	二、三四三、四三〇、〇〇〇	一四、四二四

九、郵便年金（四年末調）

局數	前年末現在 金額	前年末現在 契約口數	新規契約 金額	新規契約 契約口數	年末現在高 金額	年末現在高 契約口數
一	九、一一〇、〇〇〇	一〇二	九、一五四	六九	一九、〇二〇、〇〇〇	一四四

一〇、私設質屋營業

店數	前年越高		貸出高		受戻高		流出		年末現在	
	金額	件數	金額	件數	金額	件數	金額	件數	金額	件數
一六	四九、一三三	六、〇四七	二〇五、四五七	二八、一六二	一五七、六一〇	一九、八〇三	三五、七八八	五、〇三〇	六一、八一	九、三六一

第十六　議員及市吏員

一、議員

區別	家議院		縣會		市會	
議員選擧有權者	一	八、〇九〇	一	七、三九九	三〇	七、三九九

二、委員

學務委員		造林委員		土木委員		水道委員	
一〇	五	五	三	三	三	三	三

三、市吏員

市長	助役	主事	視學	技師	書記	通譯	技手	嘱除監督技手	補書記	補嘱除運轉	水栓手	計
一	二	四	二	三	二	九	二	三	三	三	四	八

四、市會及市參事會

市會			參事會		
開會日數	議事件數	一日平均出席數	開會日數	議事件數	一日平均出席數
三	七二	二五人五六五	二	三〇	六人一八一

五、文書取扱件數

係別	件數	係別	件數	係別	件數	係別	件數
庶務	七、一〇二	學務	二、七四七	社會係	六六五	土木	八七
兵事	二、三三五	戸籍	四、三九三	職業紹介所	一、〇七六	勧業	三、四九三
温泉	三、五八八	水道	一〇、五六〇	地籍	一、三三八	計	四九、〇五六
衛生	一、一〇三	税務	八、〇九三	會計	一、一九七	昭和三年末計	四九、一八七

第十七　財政

一、負擔

二、租稅課率

種別		課率
國稅		二〇四、九七三、七一〇
縣稅		二四五、四三一、三一〇
市稅		三四一、八〇三、五七〇
計		七九二、一〇七、四九〇
市稅	一戶當	八八圓四三五
	一人當	一八圓一五五
	一戶當	三八圓一五〇
	一人當	七圓八三二

種別		課率
地租附加稅	宅地	本稅一圓ニ付四十八錢九厘
	其他	〃 一圓十九錢四厘
營業收益稅附加稅		〃 五十九錢
所得稅附加稅		〃 三十四錢五厘

種別		課率
地租附加稅		六、三三一、八七〇
營業收益稅附加稅		四八、三二七、三三〇
鑛業稅附加稅		一四、五七〇
特別地稅附加稅		一六、一四〇
家屋稅附加稅		三六、〇八九、一三〇
營業稅附加稅		一五、三四二、九三〇
雜種稅附加稅		九八、〇一八、九〇〇
特別稅戶數割		一四二、五六一、八一〇
計		三四一、八〇三、五七〇

種別		課率
鑛業稅附加稅	鑛產試掘	〃 十錢
		〃 三錢
雜種稅附加稅	演劇興行鑛泉	全 七錢
	自轉車人力車藝妓	全 一圓二十錢
	市場家屋ニ對スル取得	全 一圓
	遊與稅	全 五十錢
	觀覽稅	全 三十錢
	電柱稅	全 四圓二十八錢
	土地ニ對スル不動產取得稅	全 一圓六十錢
	其他ノ雜種稅	全 一圓五十錢
營業稅附加稅	遊覽所遊技場	全 一圓二十錢
	其他	全 一圓五十錢

家屋税 一般	一	六十錢
私法人	一	八十一錢
特別税戸税割	全	全
	一戸平均	十六圓八十錢

三、市一般經濟

歳入			歳入		
財産收入	円 三、九一三	二七、〇〇〇	繰入金		二七、〇〇〇
使用料及手數料	五八、九九三	八、三八三	財産賣却代		八、三八三
交付金	一五、八九〇	一、〇〇〇	繰越金		一、〇〇〇
國庫下渡金	三一、八七九	九、二八〇	雜收入		九、二八〇
國庫補助金	四二四	三三、七八六	市税		三三、七八六
縣補助金	四、八四四	一三、〇〇〇	市債		一三、〇〇〇
負擔金	一〇〇	六二、八五五	計		六二、八五五
寄附金	三、三五三				
會議費	六、一一八	一三、三七五	土木費		一三、三七五
役所費	三、三三四	九八、八八〇	尋常小學校費		九八、八八〇

歳出			歳出		
高等小學校費	二五、四一四	一、五四〇	青年訓練所費		一、五四〇
幼稚園費	七、一四一	二、五八〇	傳染病豫防費		二、五八〇
高等女學校費	三三、〇〇八	一、〇六四	市立病舍費		一、〇六四
衛生諸費	六六〇	一七、一八一	汚物掃除費		一七、一八一
屠場費	一、五四〇	三九八	救助費		三九八
公園費	二、八九五	六、四〇〇	警備費		六、四〇〇
墓地費	四一〇	六、一一〇	基本財産造成費		六、一一〇
火葬場費	五、〇〇五	四、一〇九	財産費		四、一〇九
公會堂費	四、五六〇	一、一〇一	諸税及負擔		一、一〇一
市塲費	二五〇	一六七	時報費		一六七
産業費	六、三八〇	一、一〇〇	社會事業費		一、一〇〇
徵税費	一〇、八六八	二、三三一	職業紹介所費		二、三三一
雜支出	八、五七〇	六、五四一	豫備費		六、五四一
夜間商業學校費	二、三〇八		計		三六三、一二四
圖書館費	一、〇三七				
學事諸費	一、七三五				

四、特別會計溫泉費

臨時部		
市廳舍營繕費	三、〇〇〇	小學校營繕費	一三、七七〇
土木費	二三、二六九	小學校營繕費本年度支出額	一二三、〇一三
火葬場費	一、六〇〇	都市計畫調査費	四、五〇〇
公園費	一、五〇〇	公債費	二〇、五九八
墓地移轉費	七〇〇	繰戾金	一四、三六九
土地買收費	一七、二五〇	訴訟費	一、〇〇〇
公會堂家屋營繕費	九三二	寄附金	五〇〇
補助金	二五、七七〇	計	二四九、六六一
雜支出	七、九〇〇		

歳入			
財産收入	一三、六五六	入湯稅	三三、三三五
繰越金	五〇	繰入金	二、一〇〇
雜收入	二、〇五〇	計	五一、一八一

歳出			
溫泉費	一九、九三八	雜支出	七、五四六

五、特別會計水道費

臨時部		
出		
財産費	六、四八八	豫備費	一、五〇〇
海水浴場費	一、一三五	計	三六、六〇八
家屋營繕費	三、七〇〇	繰入金	四、七九三
溫泉場家屋建築費	六、〇〇〇	計	一四、五七三

歳入			
使用料及手數料	九五、九二二	補助金	一三、二〇〇
雜收入	一七、〇六七	繰入金	五、〇〇
繰越金	二〇〇	計	一三〇、三八八

歳出			
水道費	六八、二二六	豫備費	三、六五七
公債費	五二、六九一	計	二七、三八八
雜支出	二、八一四		

臨時部		
鐵管敷設費	三、〇〇〇	計	三、〇〇〇

六、基本財産

歳入	財産收入	一三	
繰入金			三一、〇三一
	計		三一、〇三一
歳出	蓄積金	一九五	
繰入金			三一、〇〇〇
	計		三一、一九五

七、奬學資金

歳入	資金收入	一三五	
寄附金			三、九二四
	繰入金		三、一〇八
	計		三、一〇八
歳出	蓄積金	一〇八	
繰入金			三、〇〇〇
	計		三、一〇八

八、罹災救助資金

歳入	資金收入	四九二	
繰入金			二、五三三
	計		二、五三三

歳出	蓄積金	二四	
繰入金			三、〇〇〇
	計		三、〇二四

九、學校基本財産

歳入	基本財産收入	九九	
繰戻金			一九三
	計		二九三
歳出	蓄積金	二九三	
計			二九三

一〇、御下賜金

歳入	預金利子	四八	
			四八
歳出	蓄積金		
			四八

第十八　雜

一、官公署	名稱	位置

別府警察署	大字別府永石通り一丁目
別府郵便局	大字別府中濱通り五丁目
竹瓦郵便局	大字別府字竹瓦
行合郵便局	大字別府字行合町
濱脇郵便局	大字濱脇上ノ町
大分區裁判所別府出張所	大字別府中濱通り七丁目
大分縣商品陳列所	大字別府字原
別府驛	大字別府字北町
濱脇驛	大字濱脇字東町
公證人役場	大字別府字松原
別府市役所	大字別府秋葉通り四丁目

二、興行場

種別	名稱	位置
劇場	松濤館	大字別府字松原
同	北進館	大字別府字行合町

寄席	なの字館
常設活動寫眞	松榮館
同	世界館
同	帝國館
同	大成館

大字別府字浦町
大字別府字住吉町
大字別府字松原
大字別府字羽衣町
大字別府字驛前通り

三、新聞社

別府毎夕新聞社	大字別府字秋葉通り
別府温泉タイムス社	同 字蒲生町
別府新報社	同 字田ノ湯

大別府新聞社	大字別府字旭町
國粹新聞社	同 字柿町
今日新聞社	同 字行合町

四、各種團体

別府市教育會	別府竹工協會
別府市農會	佛教婦人會
別府市商工會議所	別府市青年團
帝國在鄉軍人會別府市聯合分會	別府市女子青年團

別府市水産會
別府市醫師會

別府市齒科醫師會
愛國婦人會別府市幹事部

五、家屋新築累年比較

年度	三階以上	二階	平家	移轉樓梯其ノ他	計
大正十四年	四	一五七	二三二	一〇九	五〇二
大正十五年（昭和元年）	二	三三九	二四九	六三	五六二
昭和二年	一三	一八二	二〇九	一五二	五五五
昭和三年	七	一七二	二三〇	三三	四四一
昭和四年	三	九二	九七	五六	二四八

六、旅客延人員

種別／月別	旅館 内國人	旅館 外國人	貸間	船舶	合計
一月	三八、四六七	一〇三	四八八	一、四三三	四〇、四九〇
二月	三五、三六六	一〇八	六一三	一、〇一六	三七、一〇三

七、名所舊蹟

別府公園

三月	五二、一二三	一八一	七五二	一、七五二	五四、八〇六
四月	五三、〇四九	一〇九	六〇七	一、五〇一	五五、二六六
五月	六九、〇〇一	一五八	五二三	一、二二三	七〇、八九四
六月	五一、七三三	四八一	八六一	八六九	五四、九四四
七月	三七、五〇六	四五六	六九七	六〇二	三九、二六一
八月	四八、一八五	七七三	七五七	四八八	五〇、三二三
九月	三三、五五〇	四二六	二四五	六〇三	三三、八四四
十月	三九、一二七	三六二	二一五	七五七	四〇、四七〇
十一月	三〇、一二二	三一〇	二一一	五九一	三一、三四四
十二月	二〇、六五二	一一二	三〇九	六七七	二一、四九
計	五〇八、八九〇	三、五七六	六、二〇七	一二、五三〇	五三〇、二〇三
一ヶ月平均	四二、四〇八	二九八	五三	九六〇	四四、一九〇
一日平均	一、三九四	一〇	一七	三二	一、四五三

市ノ西端ニアリ別府市唯一ノ市設森林公園ナリ面積四千二百餘坪ニシテ技巧ヲ加ヘス天然ノ勝景ハ既ニ世ニ知ラル園内ノ溫泉神社ハ大正天皇ノ尚東宮ニ在セシ際明治四十年十一月親シク鶴駕ヲ枉ゲサセラレタ御遺蹟ナリ

大分縣商品陳列所

別府公園内ニアリ縣内生産品ノ販賣、取引紹介ヲナス

つゝじ園

別府公園ヲ距ル西ニ五丁全園ツゝジヲ以テ充タサレ滿開ノ頃美觀言ヒ樣ナシ

山水園

ツゝジ園ノ西三丁蘆生太吉氏ノ所有ニ係リ園内幽邃ニシテ林泉ノ配置亭樹ノ結構善美ヲ盡セリ殊ニ滿園數百株ノ櫻樹ヲ植栽シ花時ニハ一般ニ公開シ遊客ノ飽キ看ルニ委ス

地球物理學研究所

別府公園ノ西北九町ニアリ赤煉瓦ノ近代式大建築ニシテ敷地一萬五千坪京都帝國大學ノ附屬タリ溫泉ニ關スル基本的調査研究ヲ試ミツゝアリ

滿鐵別府療養所

別府市街ヲ去ル西ニ十六町地積五千六百坪風光ノ美ニ富ム

觀海寺溫泉

別府驛ノ西方三十町大別府ヲ一眸ノ下ニ收ムル景勝ノ地ナリ櫻樹數千本ヲ栽植シ一層ノ風致ヲ添ヘ居レリ

石垣原公園

新別府ノ南方十町土地高燥吉弘神社ヲ中心トシテ櫻桃樹ヲ植栽セリ吉弘神社ハ石垣原ニ於ケル黑田如水、大友義統ノ會戰ニ方リ節ニ殉シタル大友氏ノ忠臣吉弘統幸ヲ祀ル是レヨリ西南方一帶ノ原野ハ所謂石垣原ノ古戰場ナリ統幸ノ墓ハ神社背後ノ雜木林中ニアリ

別府ノ大佛

別府驛ヲ去ル西北方十三丁野口原ノ松林中ニアリ高サ約九十尺ノ釋迦像ニシテ奈良ノ大佛ヨリ高キコト約二十尺拇指ノ周圍六尺八寸東洋第一ノ稱アリ

鶴見園

廣島縣吳市貴族院議員松本勝太郎氏ノ經營ニ係リ別府市内ヨリ西方自動車十分程ノ所面積實ニ五萬坪園内ニ劇場、動物園、テニスコート、溫泉プール等アリ一大樂園ノ觀ヲ爲ス

松原公園

市ノ中央ニアリ老松亭々翠ラスニ泉池ヲ以テシ夏季納涼ニ散策スルモノ多シ

濱脇公園

濱脇金比羅山下ニアリ全市街ヲ雙眸ニ納メ風光明媚ナリ

佛崎公園

市ノ東南ニアリ豊後灘ニ突出シ眺望絶佳ニシテ櫻樹ノ多キコト山水園ニ譲ラズ春ヨリ秋ニ至ル間杖ヲ曳クモノ多ク電車ノ便アリ二十分ニシテ至ル

八幡地獄

市内ヨリ約三十町八幡、前八幡ノ二地獄アリ前八幡ハ鬼獄泉ニシテ二者何レモ奇觀アリ

坊主地獄

朝日村ニアリ灰良ノ泥土ヲ噴出シ其ノ狀宛然坊主ノ跳躍スルニ似タリ依ツテ此ノ稱アリ

血ノ池地獄

市内ヨリ約一里半龜川町柴石温泉ヲ距ル東方十三町ノ地點ニアリ赤褐色ノ泥土ヲ噴出ス

海地獄

朝日村鐵輪ヨリ西五丁ノ地點ニアリ紺碧宛然海ノ如ク攝氏百二十度ノ熱湯ヲ湛ヘ其ノ物凄サ、美觀言ハン方ナシ

鶴見地獄

市内ヨリ約一里ノ地點ニアリテ水蒸氣ト共ニ熱湯ヲ噴出シ居レリ

堀田溫泉、鐵輪溫泉、龜川溫泉、明礬溫泉、柴石溫泉

市内ヲ距ル一里乃至二里ノ地點ニアリテ土地幽邃閑雅ニシテ靜養ニ適ス

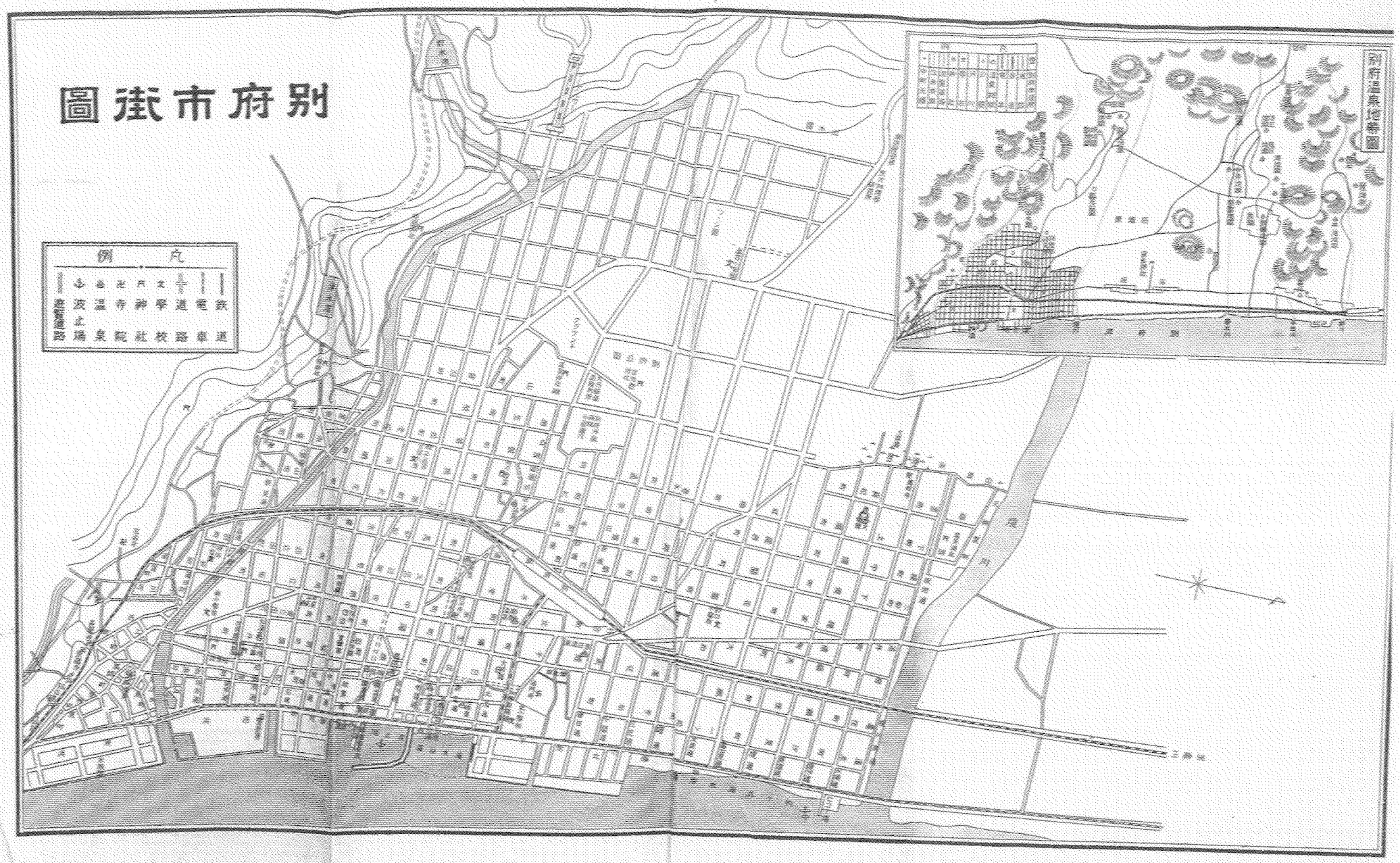
別府市街圖
例凡
鉄道
電車道
路
文學校
神社
寺院
温泉
波止場
港灣道路
別府温泉地帶圖

昭和五年六月二十日印刷
昭和五年六月廿五日發行

（非賣品）

別府市役所

別府市大字別府羽衣町九八番地ノ一
印刷者　宮迫卯三郎

別府市大字別府紺衣町九八番地ノ一
印刷所　宮迫光進堂印刷所