

# 市勢要覽



昭和25年版

別府市

## まえがき

- 1 本書は別府市勢の概要を知つて頂く為に編纂したもので市役所主管外の事項でも必要なものは集録した
- 1 本書は主として昭和24年度の統計資料を基準として集録したが調査の関係上これと異つたものに付いてはそれぞれ調査期日を附記した
- 1 本書は観光遊覧、湯治療養の便に資する爲巻末に附録として名所、旧蹟、温泉、観光案内等を紹介する事にした
- 1 本書が市政に関興する者の参考ともなり、又本要覽が明日えの糧ともなつて別府市の發展に寄與する事が出来るならば望外の喜びである
- 1 本書の編集に當つて資料を提供して頂いた各官公署諸団体及御援助を頂いた各位に対して深く謝意を表するものである

別府市役所市長室

# 別府市勢要覽

昭和25年版



別府市

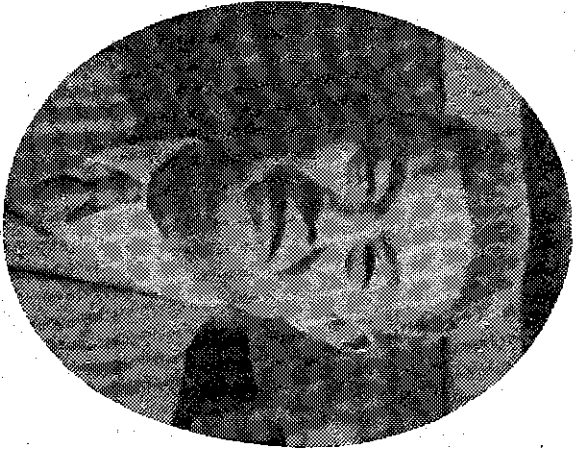

佐藤新議長

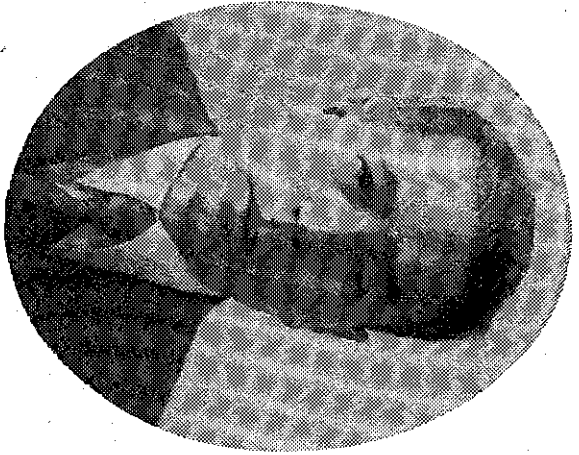

勝市長

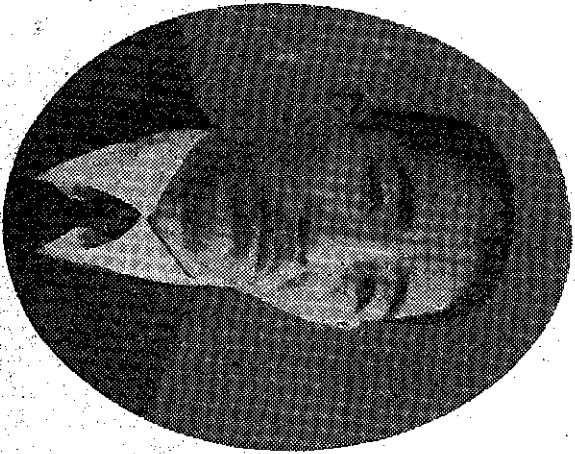

垣迫旧議長

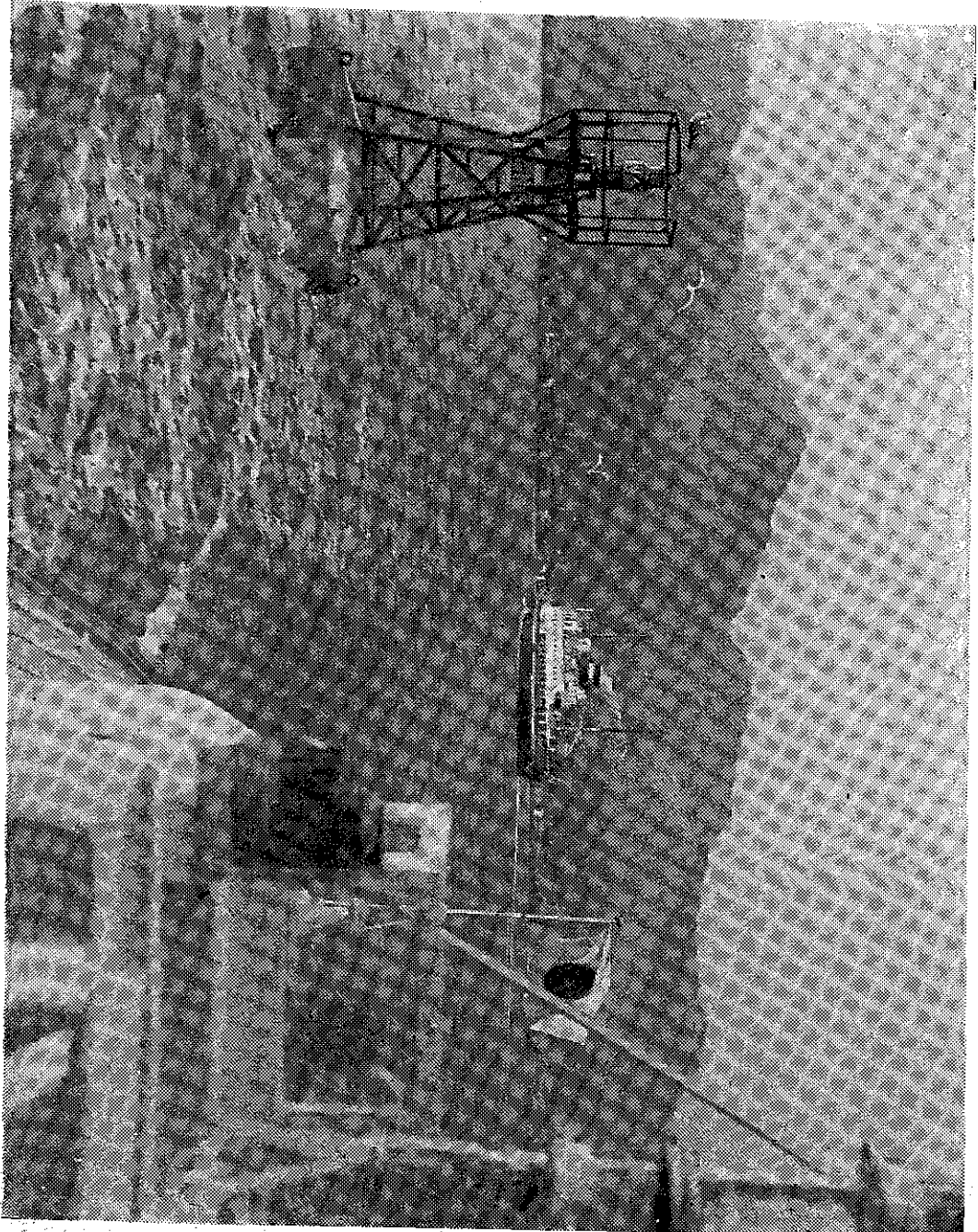

(大分合同新聞社提供)

別府全景

別府夜景

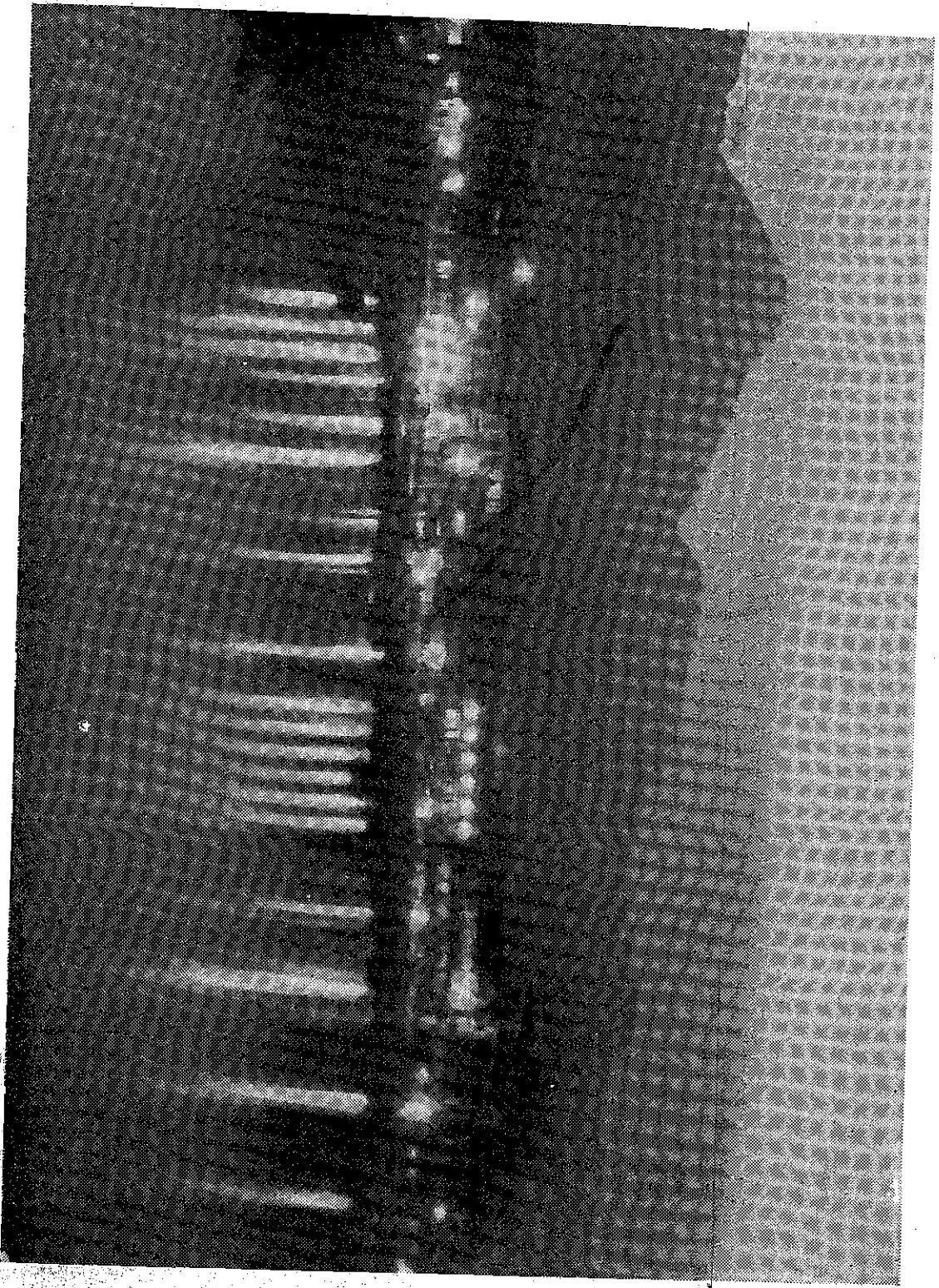

觀海寺

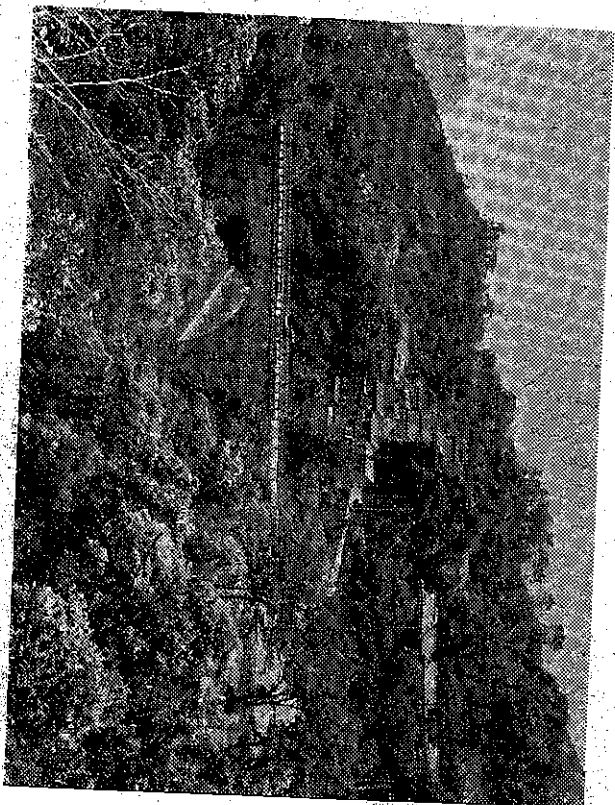

城島原高原

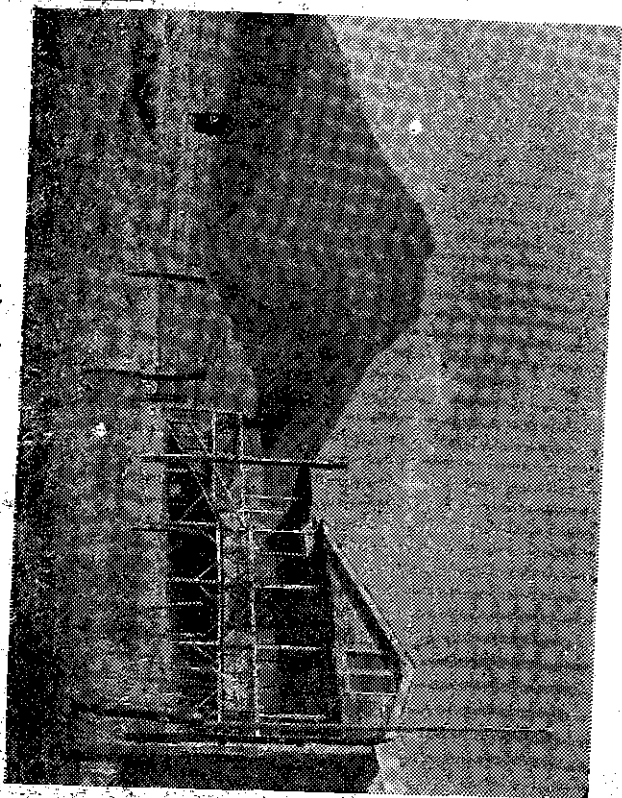

海地獄

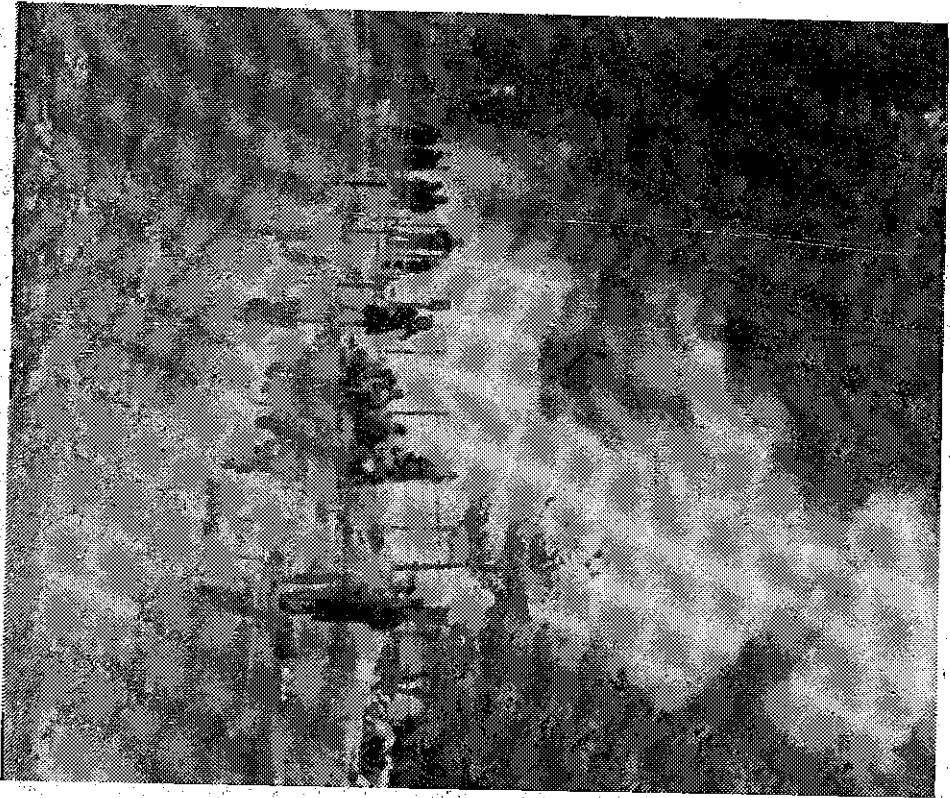

白池地獄

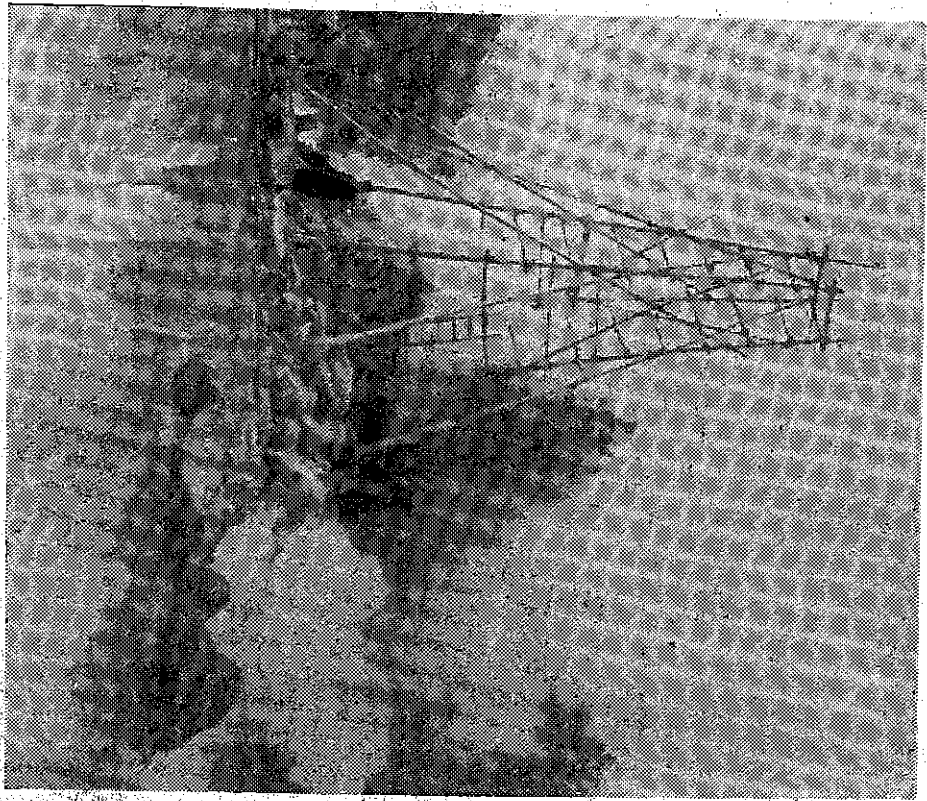



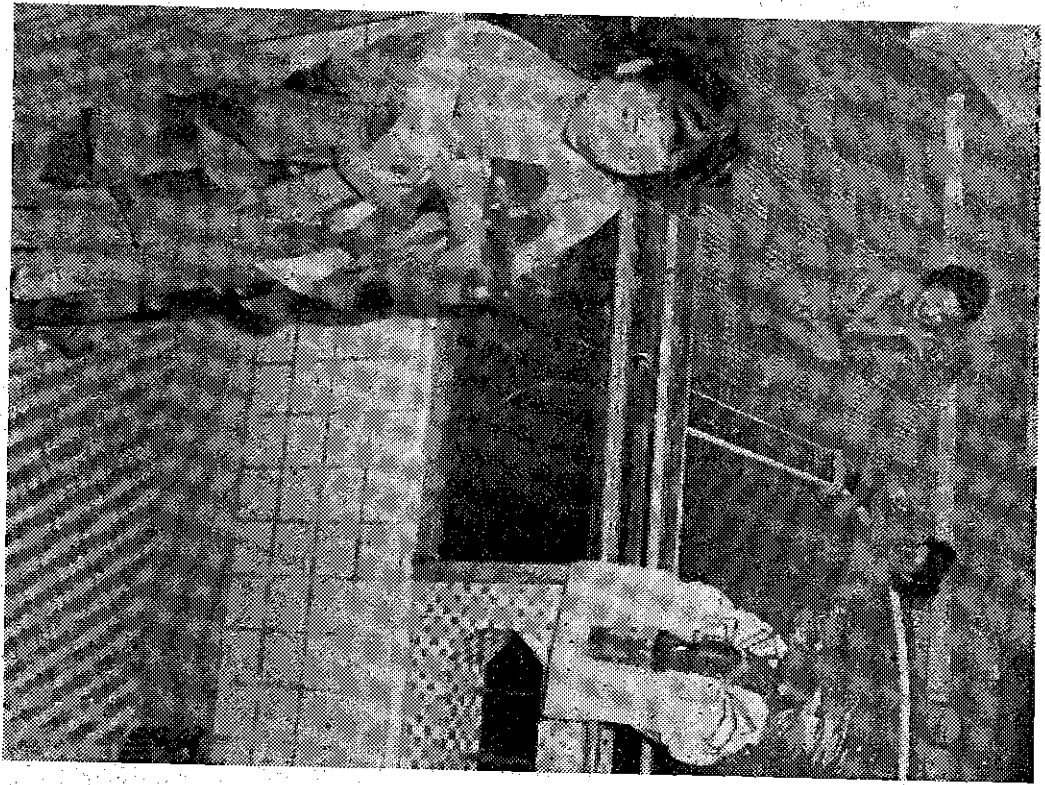

浴場

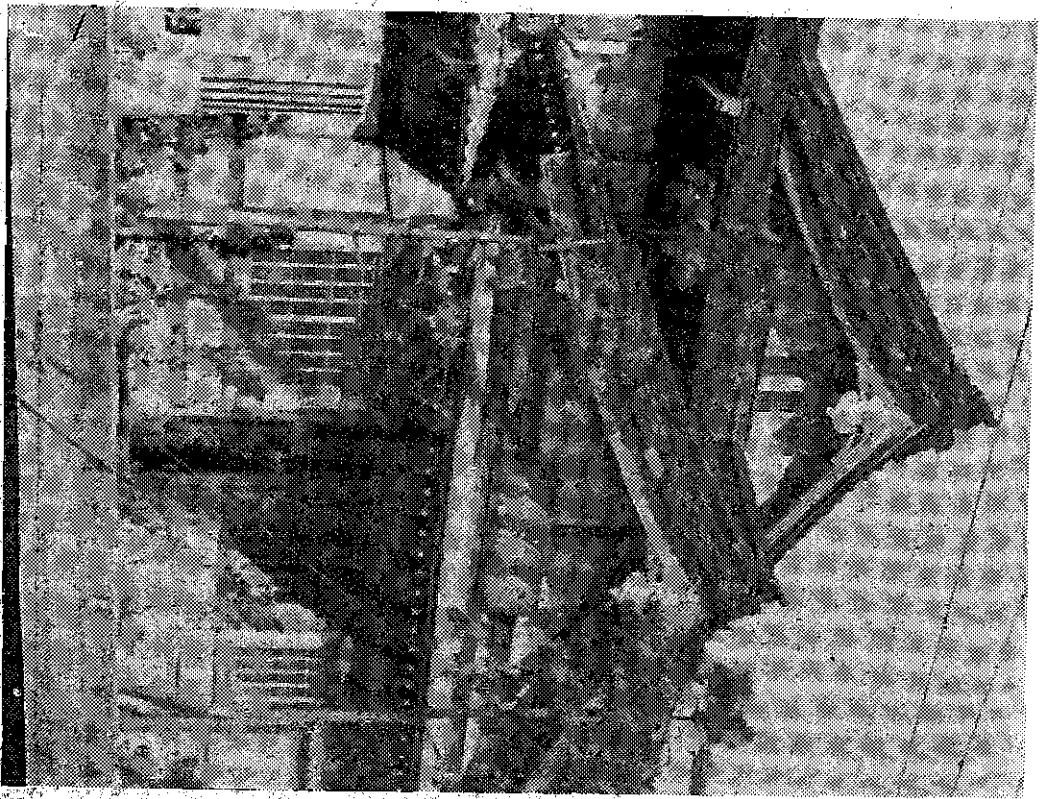

壘潮泉

グラインドフエアー

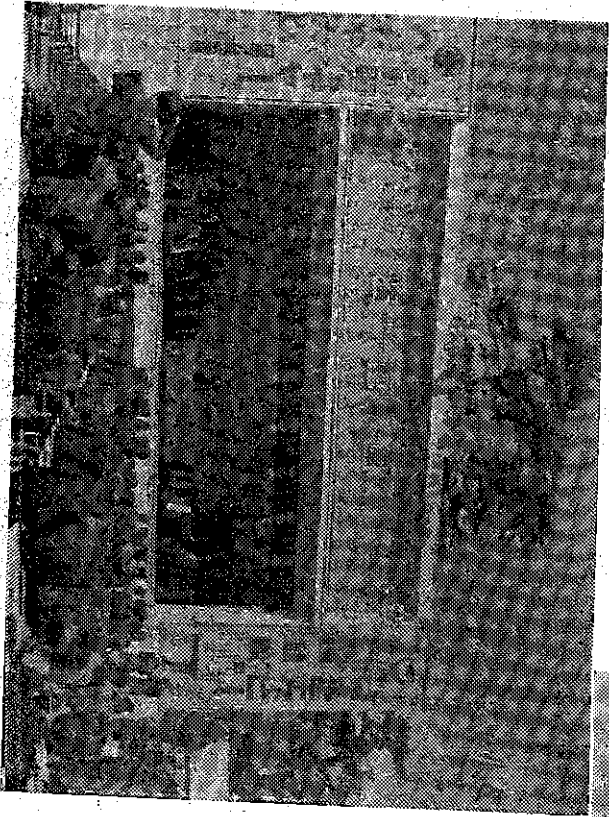

ケーゾル

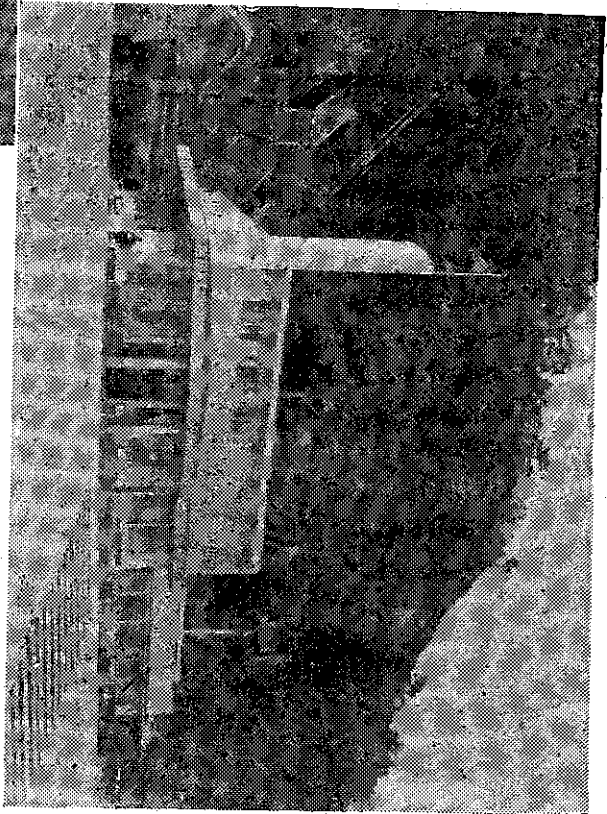

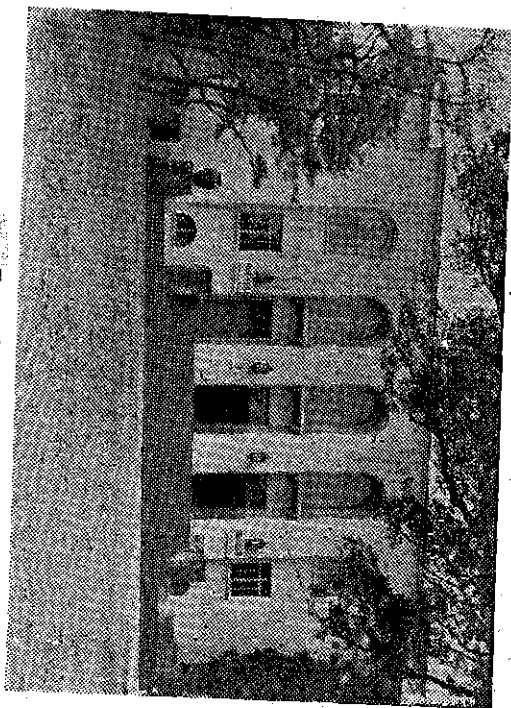

公会堂



温研



京大物理学研究所

# 生活文化

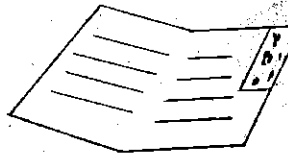

新聞  
1巻帯に付  
1.6部  
ラジオ  
24巻帯に付

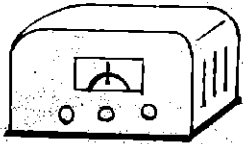

1台

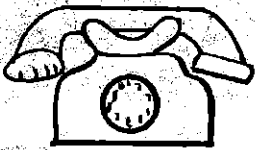

電話  
9.4巻帯に付  
1台

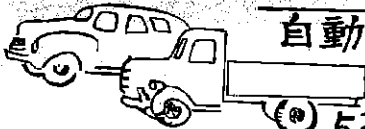

自動車

534人当  
1台



自轉車  
15人に  
1台

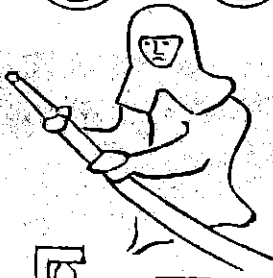

消防手  
228人に  
1人

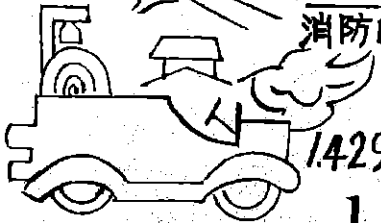

消防自動車

1.429巻帯に

1台



住宅  
1人当り  
3.08畳

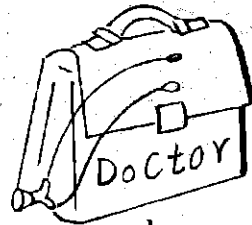

医者  
320人に付

1人



市職員  
174人に  
1人



市警察員  
620人に  
1人

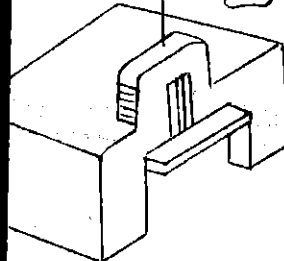

映画  
1人1年に  
13回



納税

市民税  
1人当り  
1.849円

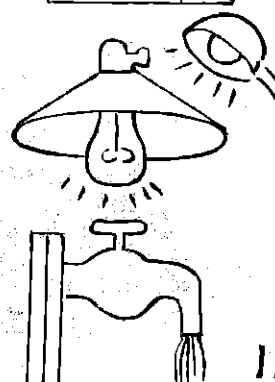

電燈  
1巻帯当り

5.3燈

水道  
1基当り  
3.2巻帯

1人当302立

明るい市政

楽しい家庭

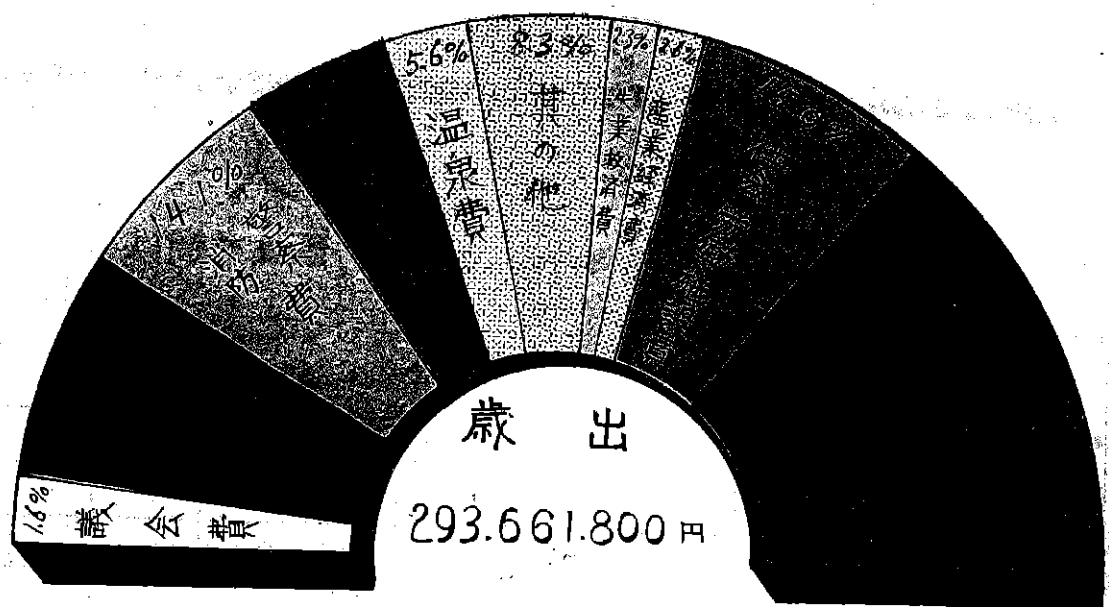

昭和24年度一般会計予算一覽表

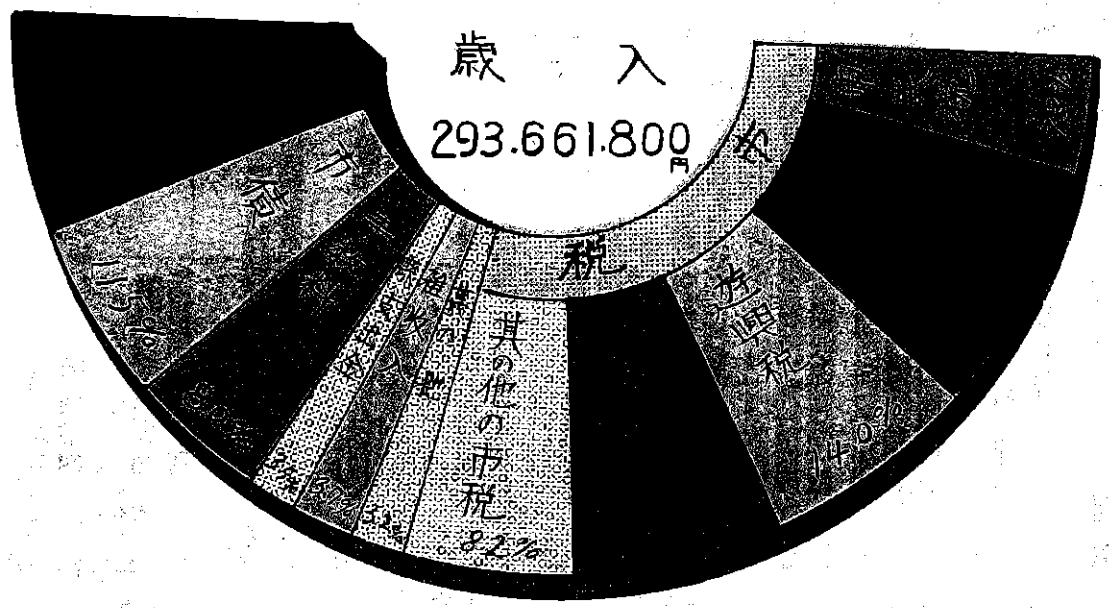

# 人口及世帯趨勢

●—●人口總數    ▨ 世帯數    ■ 男子數    ■ 女子數

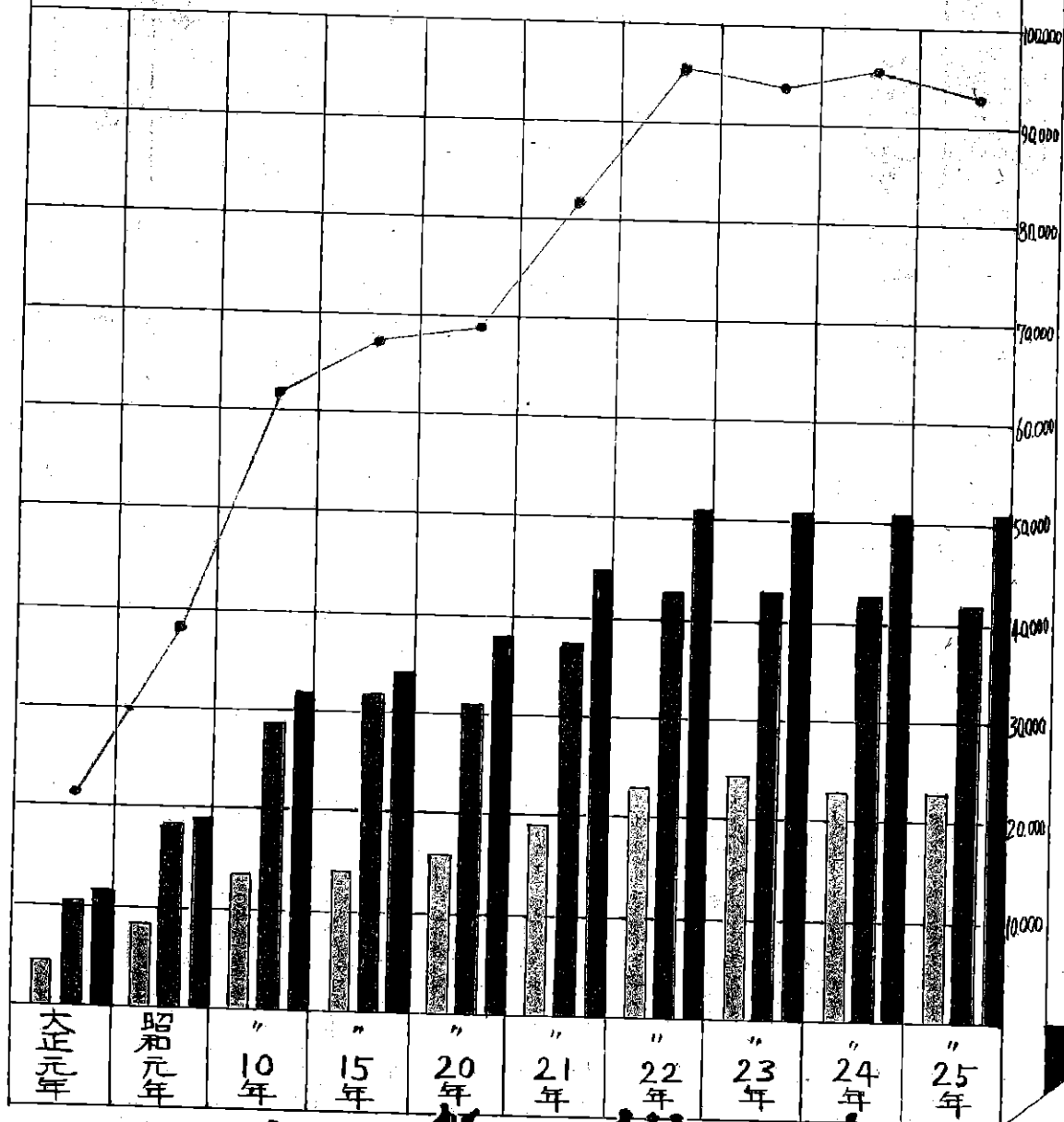

林林 林林 林林 林林 林林 林林 林林 林林 林林 林林

# 温泉月别利用統計表

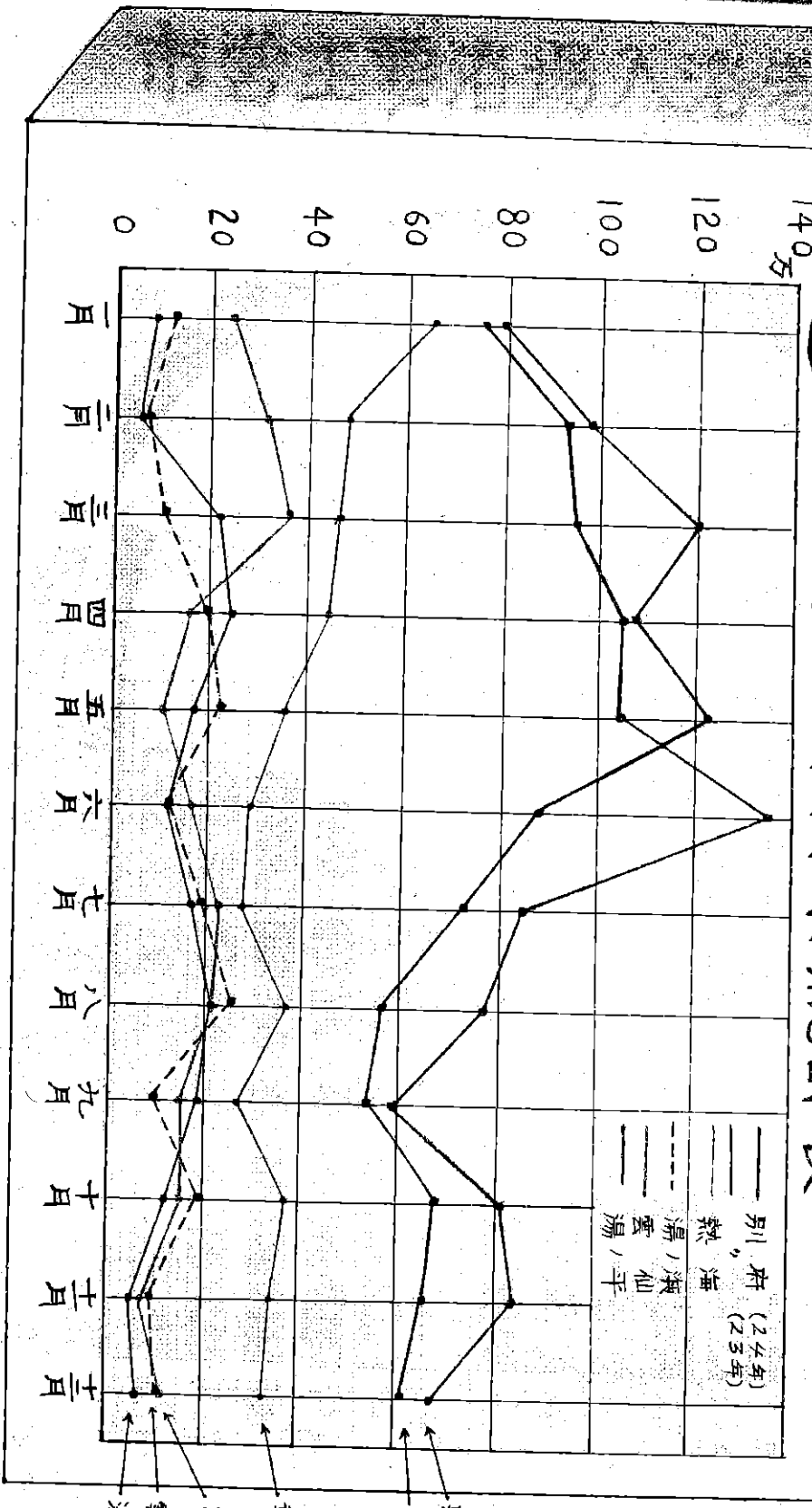

別府 24年  
" 23年

熱海  
湯ノ洗  
湯ノ仙  
湯ノ平

# 市營主要浴場入浴者數

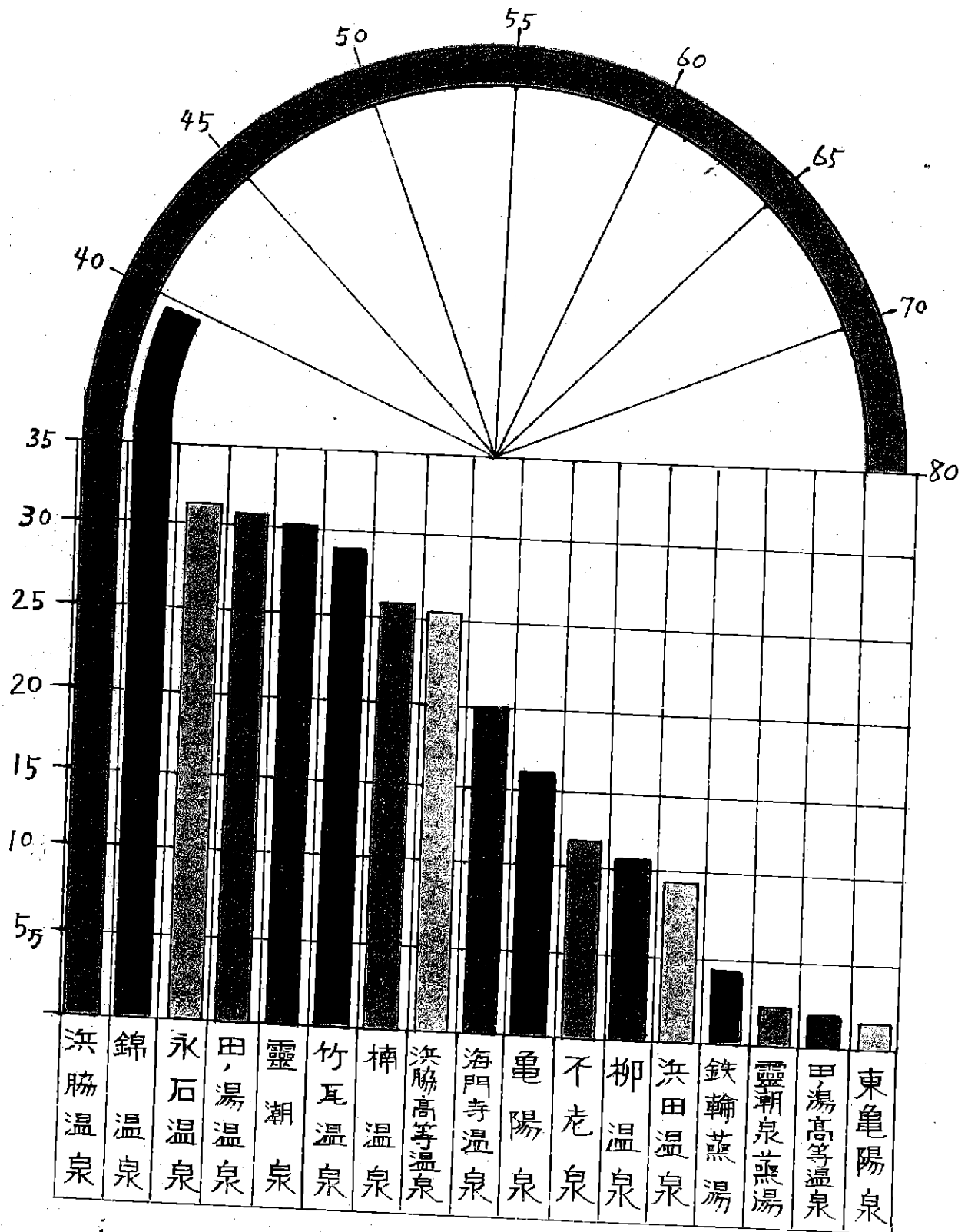



乗客の減少を抑制する

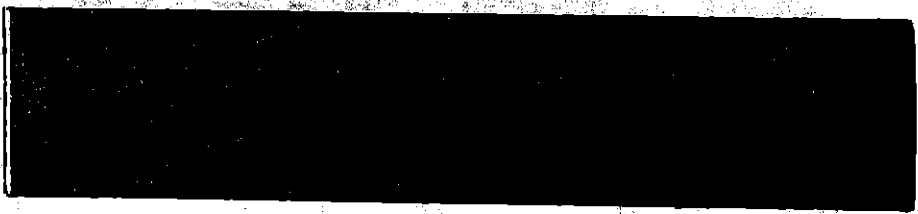

どの地方から何に乗る

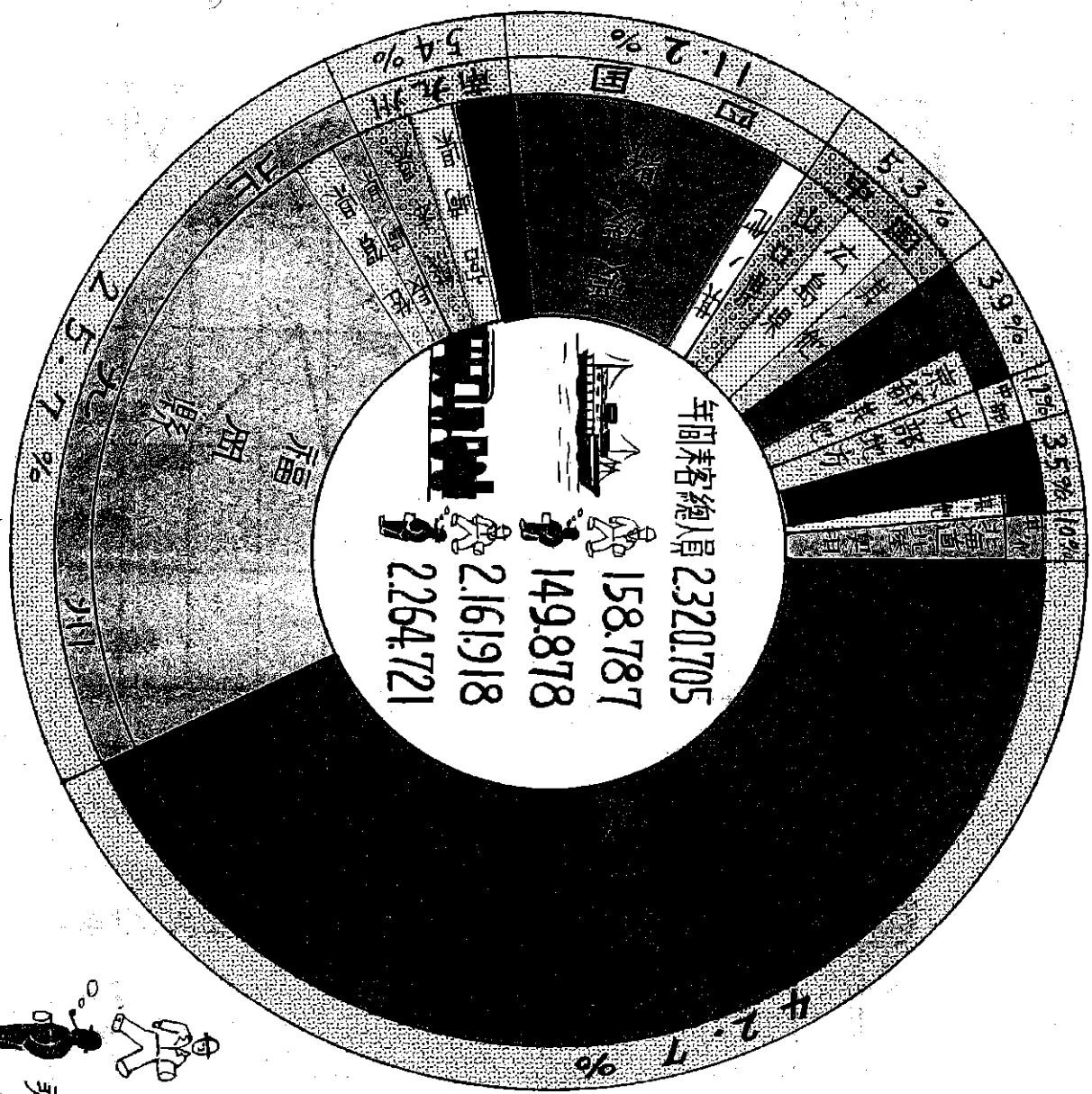

年間乗客総人員 2,320,705

乗車 158,787

乗船 149,878

乗客 2,161,918

乗客 2,264,721

とくは自国で

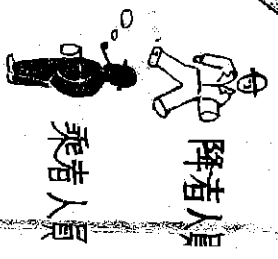

# どんな目的で

湯・遊園地 18.5%

中中中中中  
女女女女女

旅行・団体 22.2%

中中中中中  
女女女女女

病院・養老院 12.9%

中中中  
女女女

心用・厨田 12.7%

中中中中中  
女女女女女

私用・其後 33.1%

中中中中中  
女女女女女

## その年令は

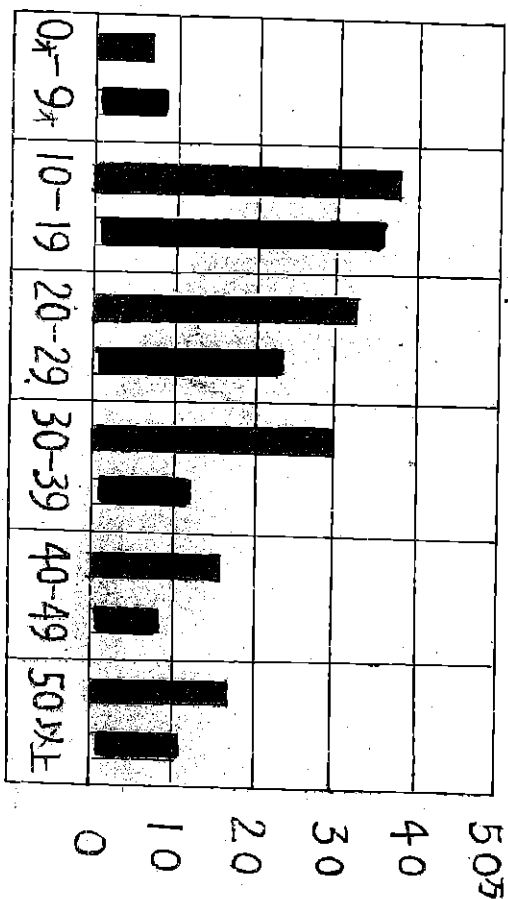

## どこで宿泊したか

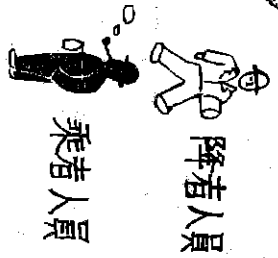
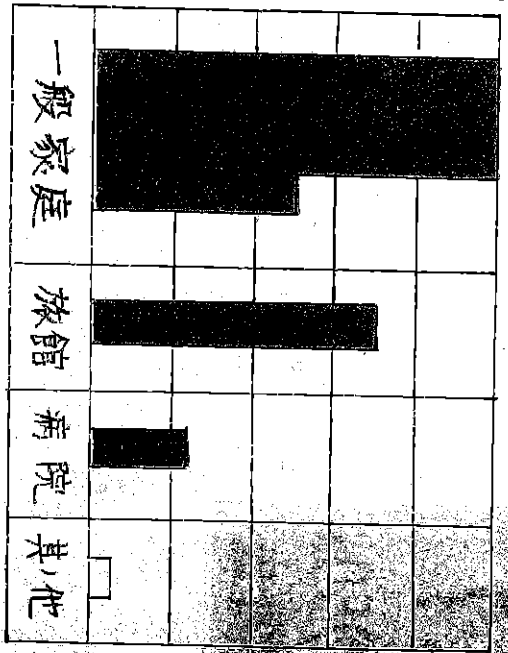

50000  
50000

# 世界主要都市気温比較表

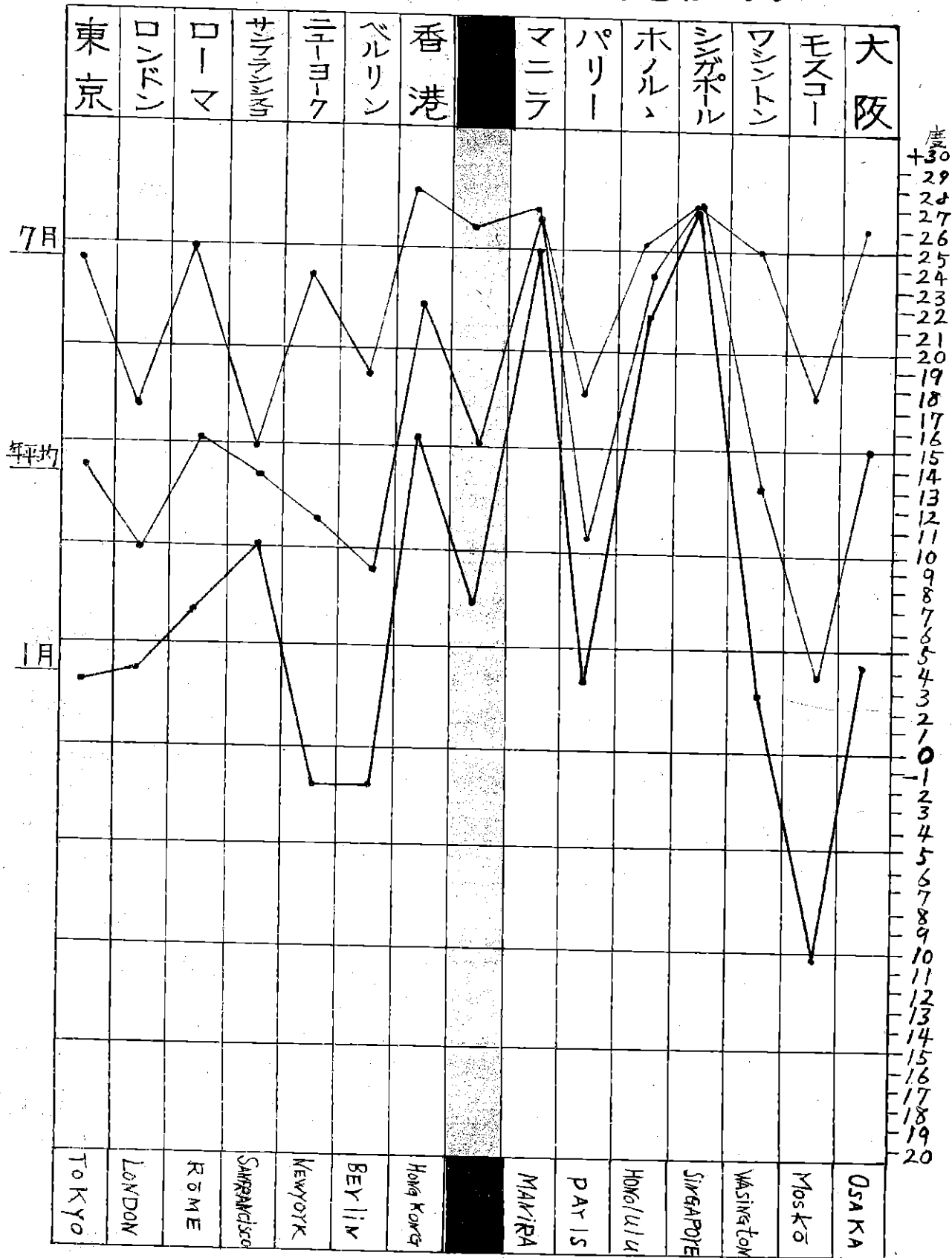

# 氣候圖表 濕度(%)

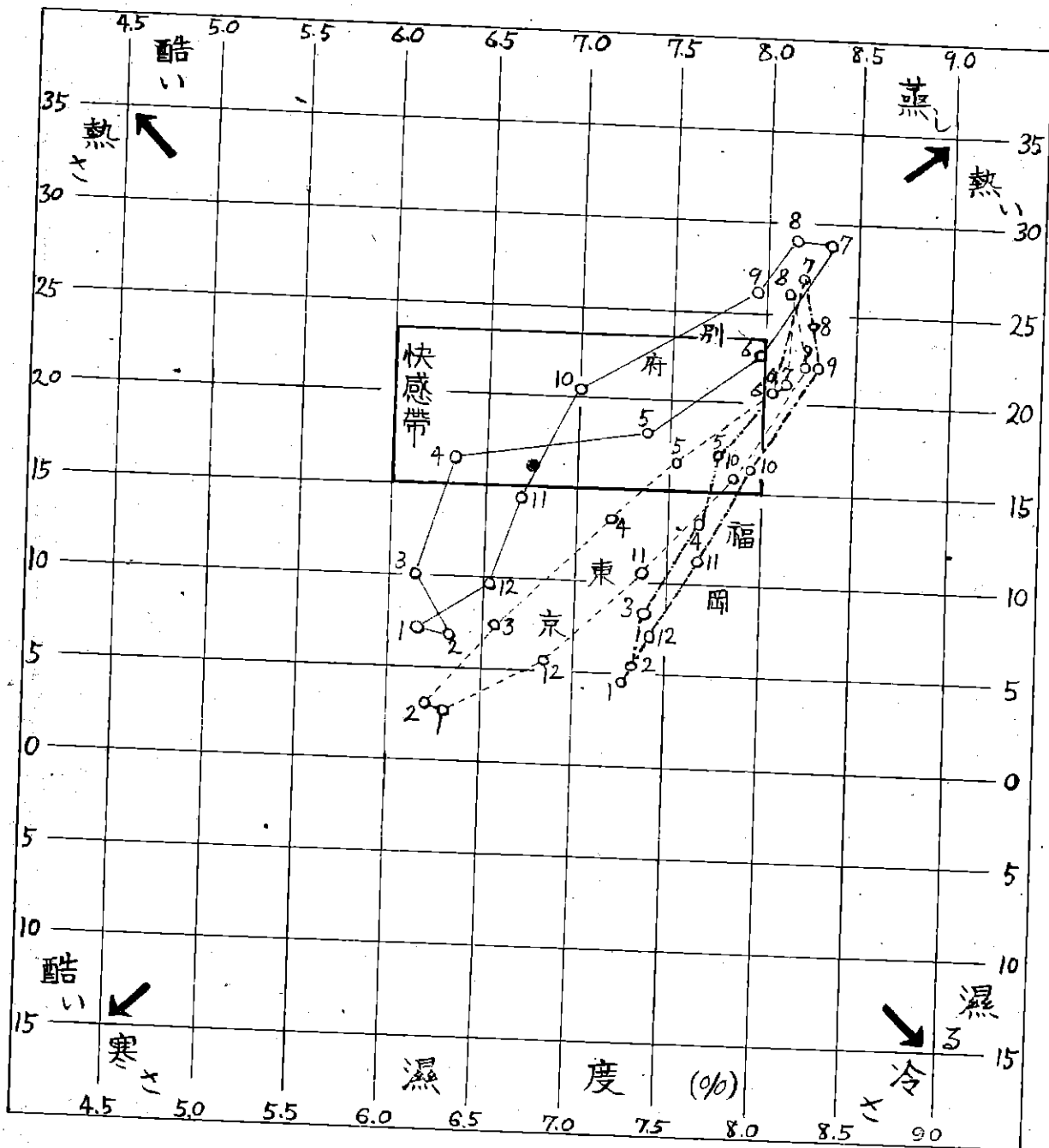

# ——別府市勢要覽目次——

## 第1編 土地及氣象

1 地勢	1
2 沿革	1
3 土地	2
4 氣象	5

## 第2編 人口

1 人口靜態	9
2 人口動態	14

## 第3編 產業

1 農業	15
2 畜產	21
3 林業	23
4 水產業	24

5 事業所及從業員數	27
------------	----

## 第4編 運輸交通

1 道路	33
2 國鐵	34
3 私鐵	35
4 バス	36
5 定期貨物	38
6 通信	39
7 諸車	40

## 第5編 經濟

1 物價	41
2 配給	42

第6編 政治

1	選挙	44
2	市政	44
3	警察	51
4	消防	55

第7編 財政

1	諸税	56
2	一般会計	59
3	特別會計	60
4	市有財産	61

第8編 文化、社会

1	教育	62
2	図書館	73
3	社会事業	74
4	職業紹介	76
5	衛生	80

6労働

87

第9編 水道、電気

1	水道	90
2	電気	91

第10編 温泉

1	温泉	93
	官公署諸機関	97
	新聞支局通傳所	98

附 録

①	史蹟	1
②	温泉案内	3
③	観光案内 (別府温泉観光案内絵図) 10	
④	別府國際觀光温泉文化都市建設法 (觀光都市別府市計画局職圖)	17
⑤	政治及其他の団体	23
⑥	各種文化団体	24
⑦	各種組合	25
	各市街地図	
	商工業案内	

瀬戸 なる地  
なすの  
関のた  
が各々  
麓、井  
あり、  
線に自  
方或は

東岸  
「別府  
府と上  
別府  
村と上  
建夕  
なり市

# 第 1 編 土地及氣象

## 1 地 勢

瀬戸内海の白波が西に尽くる所、由布、鶴見の連峰を背に負い、南に四極山脈を北は國東半島に接し、豊後湾を展望する所、湯けむり漂う泉都が世界に比なき我が大別府市である。

地勢は南西に高く四極山、小麓山、石城寺山等、所謂四極山脈は西に走り鶴見連峰に連り、南西部一帯は山紫水明郷をなし、鶴見山にならぶ扇を倒した様な美しい扇山と共に別府の風光を増している。鶴見連峰に源する朝見川、春木川、関の江川等東に流れて豊後湾に注ぎ、北西一帯は所謂地獄地帯をなし、海地獄、坊主地獄、血の池地獄など数多の地獄が各々特色ある熱湯、熱氣を吹き上げるさまは、実に凄絶である。別府の生命である温泉は地獄地帯に限らず谷間、山麓、海浜到る所に湧出し現在湧出ヶ所四千三百有余、湧出量一昼夜四十萬石に達している。而かも泉質は極めて多様であり、鉱泉としての凡ゆる効用を具備している事は温泉として正に理想的である。殊に交通は至便にして陸には日豊本線に依り上りは小倉、門司を経て阪神、関東地方へ、下りは大分より宮崎、鹿児島へ通じ、亦海では商船により阪神地方或は中國諸港との交通繁く、歳と共に觀光地としての名声は普く知らるるに至つた。

## 2 沿 革

東洋のナポリと謳われ世界の樂土と讃えらるる我が別府も其の榮展は比較的最近であつた。貞原益軒の豊後紀行に「別府は石垣村の南にあり町あり民家百軒許民家の宅中に温泉十ヶ所あり何れも清し」と記されている。之を現在の別府と比較すれば感慨深きものがある。

別府なる名称に就ては王朝時代、別勅符賜田に指定せられ、此の別府田は田制の紊れと共に荘園私墾と同様になり郷村と並び称せられ、遂に地名に轉換したものと傳えられている。

建久七年三月大友能直豊前豊後の守護職となり、以來四百年代大友氏の統治する處であつた。文祿二年大友氏国除となり越えて慶長二年福原直高の領する所となつた。慶長四年八月以來細川忠興の管する所となり、徳川幕府時代幕府の

87

90

91

93

97

98

1

3

10

17

23

24

25

直轄地として高松代官に依り支配せられた。明治維新の後別府村として日田縣に屬し、明治二十一年町村制の發布に依り自治体となり、二十六年別府町となり、三十九年には浜脇町を合併した。爾來町勢は次第に進展し内には市区改正、耕地整理、温泉改良、上水道施設等の諸事業を完成し、外には明治四十四年七月十六日、日豊本線別府駅の開通あり、大正九年大阪商船會社の別府港に繋船塀を施設するあり、海陸交通の便次第に完備するに隨い、別府温泉の名は漸く宣傳せられ、浴客の増加に伴い外來者亦多く爲に人口は急激なる膨脹を示し、明治三十九年浜脇町を合併せる当時の六千七百余の人口は大正九年の國勢調査には二萬八千六百餘に増加した。大正十三年四月市制を施行、昭和三年中外産業博覽會を開催し、益々別府市の名を中外に弘め、遊覽都市としての施設も漸く完備した。而かも四圍の狀態は西北に發展するに至り、昭和十年九月隣接町村石垣村、朝日村、亀川町と合併し、人口六萬二千有餘となり、温泉政策の統一、遊覽施設の統合、生産者と消費者の融合に依る大別府躍進の基礎を築いた。

昭和十二年には國際温泉觀光博覽會を開催し温泉の宣傳と觀光客誘致に努め、更に戦災を免れたる別府温泉は終戦後いよいよその名声を天下に走せ、人口も十萬近くに上昇し各種施設の充實と共に多數の内外客を吞吐し、他面別府國際觀光温泉文化都市建設法の成立により、その將來を約束されつつ我が別府市は發展の一路を邁進している。

### 3 土 地

#### イ 市 庁 位 置

市 庁 位 置	別府市大字別府字南町下 100番地の1
東 緯	1 3 1 度 2 6 分 5 6 秒
北 緯	3 3 度 1 7 分 1 2 秒



面積及廣袤

面	積	方	108平方	方	里	6平方
東	西	9 籽	150	南	北	11 籽
廣	極 東	別 府 市	大字 淡 脇	下 錢 幣		78
	極 西	別 府 市	大字 東 山	字 西 裏 野		
袤	極 南	別 府 市	大字 東 山	字 倉 喜		
	極 北	別 府 市	大字 內 籠	字 北 新 田		
大	字	1	1	行 政 区	數	100

山 嶽

名	稱	位	置	高	さ
由	布	別 府 市	東 山		1,584m
鶴	見	別 府 市	石 垣		1,375
扇	山	別 府 市	鶴 見		792
雨	名	別 府 市、大分郡西庄内村、阿南村			1,074

二 河 川

名	稱	水 源 地 名	流 來 地 名	管 内 經 過		
				地	名	里 程
賀	來	別 府 市 大 字 東 山	大 分 郡 賀 來 村	大 分 郡		6.0km
境	川	別 府 市 鶴 見	別 府 市 大 字 別 府	別 府 市		5.5
春	木	別 府 市 内 山	別 府 市 大 字 別 府	別 府 市		6.7
小	掖	別 府 市 大 字 東 山	大 分 郡 阿 南 村	大 分 郡		5.3
朝	見	別 府 市 南 立 石	別 府 市 大 字 淡 脇	別 府 市		5.2

2 發布に依  
改正、耕地  
り、大正  
の宣傳せ  
六千七百  
業博覽會  
發展する  
、遊覽地

泉は終戦  
1 面別府國

沼 池 亦

名 稱	位 置	周 圍	面 積	水 質
志 高 湖	別府市城島	1,500m	975平方m	淡水

名 稱	位 置	落 差	巾 員
乙 原 灣	別 府 市	6 0m	1 3m
船 返 灣	"	1 0	1 5
登 龍 灣	"	3 0	3
觀 音 灣	"	4 5	6

官 民 有 地

官 有 地	國 有 地	其 他	計
1,256町	2,463町9227步	3,719町9227步	
民 有 地	有 租 地	無 租 地	免 租 年 期 地
3,998町8215步	1,637町1322步	8町9501步	5,644町9108步

民 有 々 租 地 細 別

地 籍	田	畑	宅 地	山 林
實 賃 價 格	875町3121	347町6009	308町3320	754町6105
	188,380円80錢	26,480円55錢	1,198,525円36錢	8,202円26錢
原 野 地	1,702町4616	1町2814	9町2020	3,998町8215
實 賃 價 格	7,707円18錢	218,873円31錢	11,699円54錢	1,659,877円00錢

# 4 氣象

水質  
水

氣	溫	結	霜	降	雪
最高 8月 21日 38度 8分	最低 1月 17日 -2度 8分	初	總	初	終
		12月 8日	4月 10日	11月 14日	3月 13日

快	晴	天	曇	天	降	雨	降	雪	霞
74日		102日	189日		169日		12日		8日

## 氣象象細別

月別	種別	氣		溫		降 量	水 日數	日 照 量	時 日照率	風速平均 米秒	最多風向	氣壓平均 耗	溫度平均 %
		平均 度	最高 度	最低 度	總 耗								
1月		7.2	20.9	2.8	94.1	15	15	84.0	2.7	1.96	W.	755.6	71
2月		6.1	20.2	-1.8	105.4	12	12	75.0	2.6	1.53	W.	757.1	70
3月		8.6	22.1	-1.8	133.3	9	9	139.8	4.5	1.47	W.	755.5	68
4月		13.6	24.7	2.3	70.7	12	12	123.5	3.9	1.12	W.	754.2	70
5月		20.21	28.0	8.0	219.9	13	13	113.8	3.6	1.18	W.	752.7	65
6月		23.72	32.0	11.2	178.8	14	14	75.4	2.8	0.85	W.	749.8	75
7月		25.92	31.6	19.0	338.7	23	23	80.1	2.5	1.94	W.	748.8	82
8月		27.12	33.8	18.2	213.8	12	12	126.3	4.2	0.59	NE	746.7	73
9月		24.87	31.0	13.0	504.4	19	19	110.6	3.4	1.33	W.	752.3	74
10月		19.95	28.9	7.8	89.5	11	11	70.2	2.4	1.75	W.	756.9	72
11月		14.7	23.4	2.4	232.7	16	16	95.4	3.1	1.81	W.	757.6	66
12月		8.6	18.6	-0.3	23.0	14	14	90.7	2.9	2.58	W.	759.4	56

55.49

員  
3歩  
林  
計  
26錢  
5  
0錢



年	代	西 曆	状	況
元祿13年	8月23日	1700	大雨洪水	
"	15 8 19	1702	大雨洪水、幕府新規の寺社建立を禁ず、亀川の新川及び八丁堤を造る	
"	16 8 19	1703	大雨洪水、田畑被害多く飢饉となる	
宝永	4 9 12	1707	大雨洪水、坂地川溢れ松連寺山を崩す、大境村友永藤英供養塔を建つ	
"	4 10 10	1707	大地震、大津波、此の時駿河の富士に宝永山發生す	
正徳	2 7 13	1711	大雨洪水	
"	6 7 4	1715	地震梅鳴、人民山に逃る	
享保	13 8 3	1728	大雨洪水	
"	14 9 14	1729	大雨洪水、鶴見嶽山潮を出し境川發生、大境村15戸流没生存者1人、朝見川流域變り蓮田池等發生す、翌年南石垣國に供養塔建つ	
"	17 5 15	1732	大雨洪水後稻田に蝗虫發生、秋大飢饉、西國の餓死者57萬人、天領は代官増田水兵衛前より甘薯を栽培せしめて一人の餓死者もなし、増田を幕代官と崇む	
天文	2 9 1	1737	大雨洪水、9月2日、3日に及ぶ	
寛保元	7 22	1741	大雨洪水	
"	3 8 8	1743	大雨洪水	
宝曆	5 8 24	1755	大雨洪水、板地川溢れ野口道破損牛馬死す、大將軍塚に供養塔建つ	
"	12 6 25	1762	大雨洪水	
"	12 7 5	1762	大雨洪水	

騎山、  
 額500

年	代	西曆	状	況
皇曆12年	8月8日	1762	大雨洪水、被害殊に激甚、流川、永石川、板池川、境川、朝見川、山田川等溢る	
明和	5 8 25	1768	大雨洪水	
安永	7 7 10	1778	大雨洪水	
天明	2 8 20	1782	大雨洪水、田畑被害多く大飢饉となる、死者あり、豊後一國にて6万人に達す	
"	4 8 1	1784	大雨洪水	
寛政	3 6 12	1800	大暴風雨、この年正月温泉に男女の混浴を禁ぜらる	
文化元	8 29	1804	大雨洪水	
"	13 8 3	1816	大雨洪水	
文政11	8 29	1829	大雨洪水、9月24日大暴風雨、倒潰家屋多し	
天保3	8 3	1833	大雨洪水	
"	7 5	1836	降雨連日7日に至る	
"	7 7 30	1836	大雨洪水、田畑被害多く悪疫発生、大飢饉となる、病餓死者百余名あり	
嘉永	3 8 3	1850	大雨13日に及び大洪水となる	
安政	2 7 29	1855	大雨洪水、朝見、乙原山丸屋等崩れ朝見川を埋め被害甚大なり、龜川平田地方も被害あり、幕府年貢を半減す	
文久	2 9 11	1811	大風洪水	
明治	3 9 7	1870	大暴風雨工事中の築港防波堤を崩す、復旧課長等過大と称し地方農民暴動を起し町方役人の宅を毀す	
"	26 8	1893	大暴風雨海岸靈潮泉浴場海浜に西洋帆船を吹き上ぐ	

## 第 2 編 人 口

### 1. 人口静態

泉年人口異動趨勢（各年末現在）

自昭和14年至昭和19年迄の男女別人口は戦時中心付調査結果不明

年次	世帯数	男		女		計	備考	年次	世帯数	男		女		計	備考
		男	女	男	女					男	女				
大正11年	1,286	2,917	3,110	6,126		大正11年	6,628	15,243	15,282	30,525					
13	1,287	3,129	3,178	6,307		12	7,032	16,769	16,777	33,546					
19	1,507	3,354	3,440	6,794		13	7,404	18,104	18,172	36,276	市制施行				
41	3,120	6,634	7,411	14,045		14	8,748	18,022	19,507	37,529	國勢調査				
大正22年	4,444	10,450	11,520	21,970		昭和元年	8,296	19,190	19,267	38,457					
3	4,556	10,822	11,756	22,578		2	8,450	19,730	19,738	39,468					
4	4,622	10,990	11,945	22,935	國勢調査	3	8,905	20,827	20,694	41,521					
5	4,668	11,344	12,042	23,387		4	9,258	21,892	21,748	43,640					
6	4,742	11,671	12,372	24,044		5	9,480	21,869	21,926	43,795	國勢調査				
7	4,975	12,513	13,150	25,663		6	9,639	22,288	22,065	44,353	滿洲事變發効				
8	5,086	12,795	13,289	26,084		7	9,791	22,497	22,687	45,184					
9	5,188	13,789	14,858	28,647	國勢調査	8	9,942	22,945	23,064	46,009					
10	5,916	13,885	14,298	28,178		9	10,103	23,350	23,624	46,974					

領には御

青あり、

町方役

年次	世帯數	男	女	計	備考	年次	世帯數	男	女	計	備考
11	13,659	31,559	32,038	63,597		19	15,776			72,101	"
12	13,874	31,639	32,859	64,498	支那事變勃發	20	16,213	31,614	38,375	69,989	總戰
13	13,326	31,079	33,356	64,435	"	21	19,355	37,895	45,906	83,801	
14	13,596			65,741	"	22	23,903	45,223	51,462	95,685	臨時國勢調査
15	13,819			66,756	國勢調査	23	23,946	43,077	51,303	94,380	常住人口調査
16	14,755			68,134	大東亞戰勃發	24	23,071	43,420	51,801	95,221	配給人口
17	15,258			70,215	"	25	22,873	42,331	50,702	93,033	國勢調査

各學校別世帯人口及面積

昭和25.10.1現在

校別	世帯數	人口		面積	人口密度	一世帯當人口	男(10)	女(10)
		男	女					
野口學校區	3,575	13,908	7,587	945,073	14.719	3.89	83.3	
北	3,212	13,194	7,629	474,767	27.790	4.10	72.9	
南	3,547	13,231	5,977	342,995	38.574	3.73	82.3	
蓮田	3,242	12,566	5,820	6,638,515	1.932	3.95	84.9	
西	3,246	12,993	5,929	2,826,253	4.503	3.92	85.1	
石垣	1,230	5,623	2,718	4,722,299	0.891	4.72	96.2	
南立石	803	(3,536)	1,619	14,127,789	0.250	4.40	84.4	
東山	244	1,289	636	43,753,009	0.029	5.28	97.3	
朝日	1,175	5,317	2,479	18,584,203	0.286	4.52	87.3	
龜川	2,599	11,376	5,267	16,055,130	0.796	4.35	86.2	
計	22,873	93,033	42,333	108,470,033	8.577	4.06	83.4	

108,470,033km<sup>2</sup>



行政区別世帯人口及面積

町名	世帯數	總數	男	女	面積	平方 米	密度	町名	世帯數	總數	男	女	面積	平方 米	密度
北野口	462	1,783	884	899	244,068	7.30	流川	111	501	222	279	7,484	66.94		
東野口	175	699	336	363	60,050	11.64	港町	119	674	301	373	17,020	38.48		
西野口	203	773	333	440	197,580	3.91	楠町	321	1,339	517	822	18,345	72.99		
南野口	186	764	356	408	36,968	20.66	楠湊	135	590	242	348	11,769	50.13		
下野口	374	1,459	671	788	82,179	17.75	秋葉	373	1,337	594	743	28,850	46.34		
大和	166	627	284	343	27,308	22.96	南町	359	1,270	599	671	33,814	37.55		
富士見	428	1,766	838	928	103,500	17.07	南下	264	991	454	537	22,396	44.24		
行合	542	2,167	963	1,204	74,078	29.25	羽衣	148	647	269	378	8,558	75.60		
北町	415	1,531	675	856	37,400	40.98	中湊	177	689	304	385	12,980	53.08		
本町	252	901	386	515	17,750	50.76	湊町	160	678	304	374	34,864	19.44		
不老	372	1,438	595	843	64,192	22.40	北末廣	290	1,047	468	579	36,481	28.70		
老松	359	1,357	550	807	69,607	19.49	南区	547	1,980	894	1,086	53,455	37.04		
的ヶ湊	225	896	396	500	39,106	22.91	松原	471	1,754	774	980	51,218	34.24		
上のヶ湊	250	975	461	514	34,505	28.25	住吉	196	754	345	409	9,848	76.56		
弓ヶ湊	411	1,603	759	844	114,632	13.98	向湊上	244	896	405	491	8,163	109.76		
海門寺	344	1,385	572	813	68,800	20.13	向湊下	318	1,188	567	621	42,368	28.04		
日ノ出	242	1,069	438	631	23,632	45.23	東蓮田	293	1,147	549	598	38,240	29.99		
梅園	230	954	396	558	18,980	50.26	西蓮田	171	654	300	354	23,827	27.44		
北湊	283	1,109	421	688	27,161	40.83	上ノ町	224	808	380	428	19,186	43.11		
中町	182	742	290	452	23,726	31.27	西町	270	980	451	529	21,426	42.37		

備考	備
職	終
臨時國勢調査	常住人口調査
配給人口	國勢調査
世帯人口	男女比(女100に對する)
89	83.3
10	72.9
73	82.3
95	84.9
92	85.1
72	96.2
40	84.4
28	97.3
52	87.3
35	86.2
06	83.4

行政区別世帯人口及面積

町名	世帯數	總數	男	女	面積	積	密度	町名	世帯數	總數	男	女	面積	積	密度
新町	139	554	215	339	9,164	60.45	朝見上	199	810	383	427	153,000	5.29		
魚樂	345	1,139	482	657	27,853	40.89	原	329	1,278	597	681	73,616	17.36		
東仲町	190	647	289	358	23,888	27.08	上原	229	1,188	519	669	616,072	1.92		
東町	186	765	363	402	31,838	24.02	乙原	59	294	145	149	1,346,000	9.27		
山家	355	1,347	642	705	249,358	6.40	眞光寺	397	1,520	704	816	150,150	10.21		
赤松	33	190	99	91	1,185,608	0.16	淡田	315	1,232	581	651	167,800	7.34		
田ノ口	33	168	82	86	1,321,372	0.12	古市	319	1,440	693	747	349,400	4.12		
浦田	61	470	192	278	165,171	2.84	内壺	348	2,018	868	1,150	7,994,361	0.25		
河内	61	251	128	123	78,160	3.21	野田	108	525	242	283	3,141,818	0.16		
柳	40	229	106	123	2,099,937	0.10	平田	211	881	407	474	328,000	2.68		
鳥越	42	213	108	105	1,216,083	0.17	四ノ湯	283	1,205	572	633	471,000	2.55		
八幡	301	1,167	539	628	39,906	29.24	龜川上	283	1,170	554	616	119,201	9.81		
山田	242	900	445	455	73,306	12.27	龜川中	251	997	465	532	216,810	4.59		
南末廣	256	937	450	487	14,192	66.02	龜川下	434	1,698	771	927	238,640	7.11		
田ノ湯	329	1,127	470	657	82,506	13.65	湯山	47	210	114	96	3,028,100	0.06		
上田ノ湯	368	1,407	586	821	223,609	6.29	南立石1	234	887	357	530	1,889,297	0.46		
錦	436	1,731	786	945	83,608	20.70	南立石2	196	927	448	479	11,138,492	0.08		
此ノ花	323	1,273	611	662	34,512	36.88	莊園	320	1,505	712	793	650,000	2.31		
柴	266	1,005	473	532	31,060	32.35	扇山	53	217	102	115	450,000	0.48		
朝見	311	1,360	655	705	32,120	42.34	新別府	92	377	164	213	1,280,114	0.29		

行政区別世帯人口及面積

町名	世帯數	總數	男	女	面積	密度
馬場	44	228	107	121	140,000	1.61
大畑	44	217	122	95	160,000	1.35
鶴見	96	450	215	235	1,236,180	0.36
竹の内	52	268	115	153	1,632,104	0.16
小倉	69	348	186	162	8,462,420	0.04
明樂	68	307	152	155	2,491,513	0.12
火亮	179	785	369	416	1,269,105	0.61
送輪	477	2,061	920	1,141	931,051	2.21
北鉄輪	54	276	129	147	981,716	0.28
上人	338	1,412	653	759	1,087,000	1.29
北石垣	307	1,389	703	686	1,080,000	1.28
計		22,873,993	10,334,423	12,539,570	702,108,470	0.33
						85.77

＝ 国籍別人口

国	籍	昭和24年	昭和23年	国	籍	昭和24年	昭和23年
日	本	92,530	91,673	比	律	1	—
ア	メ	7	7	オ	ー	1	1
イ	タ	11	11	オ	ー	1	1
ロ	シ	11	11	フ	イ	1	1
ホ	ー	8	—	中	国	11	7
ス	イ	1	1	台	湾	36	25
イ	ギ	1	1	朝	鮮	2,607	2,642
				計		95,221	94,380

225.00.1

2 人口動態 (昭和24年1月~12月)

月別	出生			死亡			死産	婚姻	離婚	轉入	轉出
	男	女	計	男	女	計					
1月	184	182	366	96	66	162	34	86	10	4	25
2月	114	112	226	68	75	143	34	79	10	4	27
3月	118	121	239	90	68	158	41	88	19	9	28
4月	113	110	223	86	58	144	43	87	16	8	24
5月	95	93	188	83	69	152	29	76	10	16	26
6月	91	89	180	66	50	116	27	69	8	10	20
7月	108	114	222	61	53	114	40	58	9	9	20
8月	138	109	247	72	61	133	43	54	13	10	14
9月	95	107	202	53	52	105	51	55	16	14	23
10月	105	108	213	78	49	127	54	59	13	6	15
11月	93	86	179	68	61	129	30	54	9	8	11
12月	92	130	222	73	59	132	38	65	10	3	12
計	1,346	1,361	2,707	894	721	1,615	464	930	143	101	245

# 第3編 産 業

## 1 農 業

1 経営耕地面積別農家数

土地を耕作しない特殊農家	農 家 数						計	縣下農家数に対する割合	総世帯数に対する割合		
	3反未満	3反—5反	5反—1町	1町—1.5町	1.5町—2町	2町—3町			3町以上	農 家	割 合
8	984	491	705	82	2	1	—	2,273	1.7%	22,873	10.0%

2 専業兼業農家数

総 数	専 業 数	兼 業 数		農を主とする兼業農家	農を従とする兼業農家
		総 数	兼 業 数		
2,273	1,108	1,165	474	691	

3 自小作別農家数

総 数	自 作	自作兼小作	小作兼自作	小 作	そ の 他
2,273	1,430	423	169	247	4

4 農 家 人 口

農家人口	縣下の農家に占める割合	総人口に対する割合		農 家 常 備 出 稼							
		総人口	割 合	農家の常備数	農家の常備数	住込常備	かよいの常備	出稼者の総数	出稼者数	金を送つてく稼	金を送つて仕送る者
12,910	0.16%	93,033	13.9%	22	26	21	5	119	140	63	77

出	轉
25	
27	
28	
24	
26	
20	
20	
14	
23	
15	
11	
12	
245	

ホ 農家の經營する土地総面積

農用地			地			總面積			積用地			山林(放牧しないもの)		經營土地總面積
田	畑	樹園地	計	其の他	の	農用地	荒地	其他	計	合計	合計	合計	合計	合計
町反セ 621,97	379,40	18,23	1,019,60	72,80	8,16	7,45	7,60	21,12	117,13	1,136,73	261,56	1,398,29		

ハ 所有地 借入地別農用地面積

經營農用地 總面積	所有地	借入地	その他	總面積に對する割合			
				所有地	借入地	その他	
1,136,72	970,19	165,34	1,19	85.3%	14.6%	0.1%	100%

ト 貸付農用地面積

貸付農用地 總面積	田	畑	採草地 放牧地	宅地	山林	其他 の土地	参考		差引農家以外 の貸付地	同右割合
							農家の借用農用地 總面積	農家の貸付農 地の總面積		
85,31	61,07	17,93	0	4,59	1,21	51	165,34	85,31	80,03	94%

チ 畜力及機械力使用の狀態に依り分類した農家數

畜力も機械力も 使用しない農家數	畜力 數	及 畜力のみ使用	機械 力のみ使用	畜力及機械力 を使用した農家	畜力も機械力も 使用しない農家數	畜力 數	及 畜力のみ使用	機械 力のみ使用	畜力及機械力 を使用した農家	合計

リ 使用した畜力及機械力種類別農家数

畜力	機 械				力			
	牛	馬	動力耕轉機	電 動 機	石油發動機	水力機	トラク <sub>ク</sub> 二 <sub>ク</sub>	風 車
1,409	313	1	12	1,195	0	0	2	1,210

ヌ 水稻及陸稻を作った農家数

水稻も陸稻も 作らなかつた 農家数	稻 收 穫 面 積 廣 狭 別 農 家 数							
	1反未満	1反-3反	3反-5反	5反-1町	1町-1.5町	1.5町-2町	2町-3町	
426	399	629	497	312	9	1	0	
								計
								1,847

ル 農作物收穫面積及耕地回轉率並に畑回轉率推計

(單位反)

水 稻	水稻を除く		豆 類		い も 類		果 菜 類		根 菜 類		葉 莖 菜 類		榨 油 作 物		
	收穫面積	割合	面積	割合	面積	割合	面積	割合	面積	割合	面積	割合	面積	割合	
5373	40%	4910	34.9%	712	5.0%	1631	9.4%	532	1.2%	59.0	1.9%	10.44	1.8%	7.0	1.1%

工業用作物	飼料線肥用		採 種 圃		農作物合計		耕地の回轉率推計		畑の回轉率推計			
	面積	割合	面積	割合	面積	割合	畑合計面積に對する農作物面積比率	畑より( D )-( U )- 二毛田裏付面積	畑面積	收穫比率		
27.2	1.6%	7.7	2.1%	1	0.1%	15212	100%	1,001.4	1.52	640.9	379.4	1.69

ト(放 ない)	經營土地 總面積
1,556	1,398,29

割 合	計
	100%

考 外付也	同右割合
	94%

家	計
	2,273

才 農 産 物

種 別	作付農家戸數	作 付 面 積	推 定 美 收 高	種 別	作付農家戸數	作 付 面 積	推 定 美 收 高
水 稻	1,647戸	5,372反	10,530石	そ 豆	350戸	45反	22石
陸 稻	332	173	95	大 豆 未成	1,755	282	2,824貫
大 麥	252	194	256	" 乾	272	27	21石
裸 麥	1,674	2,579	3,625	小 豆	1,716	179	107
ビ ー ル 麥	24	12	10	えんどう未成	1,090	62	55,890貫
小 麥	1,987	1,788	2,269	" 乾	509	35	24石
とろろこし	1,925	66	33	空 豆	1,271	73	94,640貫
ヲ 1 麥	21	3	3	"	573	40	28石
燕 麥	36	6	6	いんげん豆 乾 未	142	4	1石
あ わ	593	95	47	さ 1 び	252	22	6,750貫
も ろ こ し	28	2	1	や え な り	96	8	3石
き び	60	5	4	其の他の豆類	37	2	1石
ひ え	1	0	0	甘 藷	39	3	1石
しこくひえ	2	0	0	馬 鈴 薯	2,075	1,006反	396,300貫
は と 麥	5	0	0	里 芋	1,584	273	723,000
					1,873	352	740,800

1 7 加 大 一 牛 人 蓮 わ し 其 ト き 白 南 西 末



農 産 物

積反	推定実收高
22石	
2	2,824貫
7	21石
9	107
2	55,890貫
5	24石
3	94,640貫
1	28石
4	1石
2	6,750貫
3	3石
2	1石
3	1石
3	396,300貫
3	723,000
2	740,800

種 別	作付農家戸數	作付面積	推定實收高	種 別	作付農家戸數	作付面積	推定實收高
茄 子	2,143戸	220反	70,490貫	★ ロ ソ	3戸	0反	0貫
大 根	2,152	382	88,000	と う が ら し	1,892	4	0
か ぶ	644	32	8,200	其の他の果菜	93	8	2,000
牛 蒡	1,007	58	12,870	キ ヤ ベ ツ	2,239	225	45,100
人 参	1,276	74	13,980	結 球 白 菜	1,258	59	17,600
蓮 根	69	27	11,820	其の他の白菜	539	43	12,800
わ さ び	15	1	150	き よ う た	248	17	2,890
し よ う が	131	2	700	其の他の漬菜	1,827	165	28,100
其の他の根菜	30	3	750	ほ ら れ ん 草	1,361	74	9,600
ト ー ト	451	32	7,000	ふ だ ん 草	1,760	84	10,900
き ゆ り	1,968	132	34,300	葱	2,035	96	14,500
白 瓜	73	5	1,500	玉 葱	1,990	243	62,100
南 瓜	1,559	108	27,100	其の他の葉菜	589	37	9,500
西 瓜	303	22	5,300	な た ね	268	34	15石
ま く わ り	23	0	0	ご ま	453	23	8石

農 産 物

種 別	作付農家戸數	作付面積	推定實收高	種 別	作付農家戸數	作付面積	推定實收高
落 花 生	179戸	13反	2,250斤	栗	61戸	17本	500貫
い	5	3	50貫	りんご	1	1本	0.2
い	169	19	10貫	すもも	83	171本	800
しちとらい	126	32	450貫	あんず	13	19本	100
茶	252	9	180貫	いちぢく	158	273本	400
梨	38	39本	3,350	温州みかん	56	297本	3,800
桃	53	260本	9,300貫	夏みかん	378	855本	7,000
柿	487	1.557本	8,000	ネーブル	28	55本	1,000
ぶ	8	6本	1,300	その他の柑橘	303	617本	3,500
び	227	407本	5,000	其の他の果樹	14	22本	150
梅	455	1.104本	3,600				

## 2 畜 産

### 家畜飼養農家数及飼養頭数

乳 用 牛	役 肉 用 牛	牛 合 計	馬		牛 馬 合 計		飼養農家平均 一戸あたり頭数	農家平均 一戸あたり頭数	耕地 一町あたり頭数			
			飼養家数	飼養頭数	飼養家数	飼養頭数						
飼養家数 28	飼養頭数 46	飼養家数 1,124	飼養頭数 1,584	飼養家数 1,139	飼養頭数 1,630	飼養家数 178	飼養頭数 182	飼養家数 1,317	飼養頭数 1,812	1.37	0.8	1.8

### 牛飼養頭数別農家数

牛を飼養して いない農家数	牛を飼養して いる農家数	計
1頭飼養しているもの 723	2頭以上5頭迄飼養しているもの 413	1,137
	6頭以上10頭迄飼養しているもの 3	1,134
	11頭以上20頭迄飼養しているもの 0	2,273

### 山羊、綿羊、豚、兎、鶏、あびる飼養農家数及飼養頭数

山 羊		綿 羊		豚		兎		鶏		あ び る	
飼養家数	飼養頭数	飼養家数	飼養頭数	飼養家数	飼養頭数	飼養家数	飼養頭数	飼養家数	飼養頭数	飼養家数	飼養頭数
89	136	1	1	36	119	338	848	1,203	7,774		323

### 乳 生 産 量

牛				山 羊				合 計			
搾乳戸数	搾乳頭数	搾乳生産高	縣下の割合	搾乳戸数	搾乳頭数	搾乳生産高	縣下の割合	搾乳量	縣下の割合	総人口	一人当り搾乳量
13	19	998斗	2.2%	43	46	399斗	4.0%	1,397斗	2.5%	93,033	1.5合

定實收高	500貫
	0.2
	800
	100
	400
	3,800
	7,000
	1,000
	3,500
	150

＊ 鶏 卵 及 採 卵 数

飼 養 羽 数		1 月 3 1 日 の 鶏 卵 生 産 高		
6 ヶ 月 未 満	6 ヶ 月 以 上	計	採 卵 戸 数	産 卵 高
1,563	6,211	7,774	856	2,226

～ 鶏 卵 販 賣 量

総 数	1 月 3 1 日 の 鶏 卵 販 賣 量											
	1 月	2 月	3 月	4 月	5 月	6 月	7 月	8 月	9 月	10 月	11 月	12 月
3,713 貫	58	54	87	640	680	560	480	350	274	175	167	188

ト 牧 野 面 積

総 面 積	放 牧 地				採 草 地				
	面 積	積	放 牧 頭 数	牛	総 面 積	立 木 地	無 立 木 地		
1,890町	158	53	105	40頭	0	40	1,732町	700	1,032

チ 屠 殺

頭 数	頭 数						肉 量					
	牛	馬	豚	犢	山 羊	総 数	成 牛	馬	豚	犢	山 羊	
1,078頭	800	73	202	3	0	138,753貫	118,401	10,191	9,961	200	0	

### 3 林 業

#### 1 森 林 伐 採

陽 卵 生 產 高	
產 卵 高	2,226

10 月	11 月	12 月
175	167	188

草 地	地
木 地	無立木地
700	1,032

量	
犢	山 羊
31	200 0

伐採面積 町	用 材		薪 材		竹 材		製 炭 原 木		價 額 計 円
	數 量	價 額	數 量	價 額	數 量	價 額	數 量	價 額	
28	3,500 石	700,000 円	10,000 束	60,000 円	5,000 束	100,000 円	2,000 石	250,000 円	1,110,000 円

20束=1石

2.5束=1石

#### 林 野 造 林

人 口	造 林		天 然 造 林		種 別	苗 木	備 考
	有	私 有	公有面積	私有面積			
面積 數 量	面積 數 量	面積 數 量	面積 數 量	種 別	苗 木	備 考	
33 町	99,000 本	34 町	102,000 本	0	0	如 左 100,000本 100,000〃 80,000〃 50,000〃	私 有 〃 〃 〃

松杉檜

### 4 水産業

イ 漁家数

総 戸 数	自家漁業状況別						専業兼業別			従事者状況別			従事者数別				
	1 専ら他の漁業に関係せず 専ら単獨で營んだのみ	2 小規模の共同經營を營む 自家漁業と共に他人と	3 共同經營に出資者として参加 自家漁業と共に大規模	4 共同經營に出資し且つ 自家漁業と共に大規模 従事者として参加	5 組を作り専ら共同での み漁業を營む	6 他人の漁業にも備われ 自家漁業を營むと共に	専業	第一種兼業	第二種兼業	世帯員のみ	世帯員及その他の従事者	その他の従事者のみ	一 人	二 人 〜 三 人	四 人 〜 五 人	六 人 以 上	
127	30	2	0	2	3	90	23	7	97	122	5	0	60	58	9	0	

ロ 漁家所有漁船数及び漁獲高

所 有 總 數	漁船數		漁獲高				
	無動力船	有動力船	總數	魚類	貝類	藻類	其の他の水産動物
141 隻	93	48	99,645 貫	90,981	414	34	8,216

漁業漁獲高数量

漁獲物名	漁獲数量	漁獲物名	漁獲数量	漁獲物名	漁獲数量
イワシ	40,329貫	ウナギ	5	貝類	414
カタクチイワシ	40,524	ハモ	18	ワカメ	34
カツノボ	3	フカ	300	藻類計	34
サバ	2,479	アサギ	115	イカ	2,660
カジキ類	6	スズキ	159	タコ	42
サワラ	648	イシモチ	11	イセエビ	6
アサリ	194	ニベ、グチ類	41	クルマエビ	356
サメ類	7	エビ	30	その他のエビ類	3,079
イサナ	403	フグ	100	ガザミ	214
クロダイ	2	エソ	340	その他のカニ類	428
ヒラメ、カレイ	808	サヨリ	18	ナマコ	317
タチウナ	110	その他の魚類	4,148	ウニ	1,099
アサジ	155	魚類計	90,981	その他の水産動物	15
アサギ類	6	アワビ	170	計	8,216
トビウオ	6	サザエ	9		
ボラ	15	トリガイ	167		
コシロ	1	その他の貝類	68	合計	99,645

販賣用水産加工品生産量

素乾	煮乾	塩	藏	節	類	煉	製	品	雑	類	計
イワシ	イワシ	イワシ	サバ	ケズリ	シ	チ	カ	ヤ	ツ	ク	
1,000	1,000	23,096	23,096	23,096	23,096	23,096	23,096	23,096	23,096	23,096	127,726

氏者数別	二	四	六
人	人	人	人
人	人	人	人
人	人	人	人
58	9	0	

其の水産動物	8,216
--------	-------

5 事業所及従業員數

産業別	事業所	従業員	産業別	事業所	従業員
森 林 業 公 營	1	11	高 及 土 木 工 事 業	5	14
森 林 業 私 營	15	101	鉄 骨 及 鉄 筋 工 事 業	2	9
木 炭 製 造 業	15	29	石 工 事 業	26	38
其 の 他 林 産 物 生 産 採 取 業	4	7	煉 瓦 及 タ イ ル 工 事 業	2	13
狩 獵 業	2	2	屋 根 工 事 業	2	8
定 置 漁 業	25	190	防 水 工 事 業	2	5
其 の 他 海 面 漁 業	115	304	板 金 工 事 業	12	17
内 水 面 漁 業	9	15	左 官 工 事 業	65	118
内 水 面 養 殖 業	6	11	線 地 工 事 業	18	28
非 鉄 金 屬 業	2	8	其 の 他 の 工 事 業	6	39
土 石 採 取 業	4	15	電 氣 配 線 工 事 業	14	119
設 計 監 督 業	8	41	管 工 事 業	8	203
綜 合 工 事 業	19	4,491	其 の 他 の 設 備 工 事 業	19	128
大 工 工 事 業	36	339	鉄 鋼 材 料 品 製 造 工 業	3	102

事業所及

産
電 線
鑄
鍛
建 築 造
金 屬
其 の
原 動 機
電 氣
電 氣
工 作
其 の 他
其 の
木
綿
密
其 の



事業所及び従業員数

産 業 別	事業所	従業員	産 業 別	事業所	従業員
電線及ケーブル製造工業	1	70	無機藥品製造業	4	48
鑄物業	1	1	製塩業	93	301
鍛金業	4	6	有機藥品製造業	1	6
建築用家具用金物製及金属業	7	11	医薬品製造業	11	128
金属切断熔接及鍛冶業	14	38	其の他の肥料製造業	1	6
其の他の金属品製造業	8	17	油脂製品及石鹼製造業	9	78
原動機部分品及附属品製造業	1	1	ゴム製品製造業	2	2
電気機械器具製造業	3	3	塗料及顔料製造業	1	6
電気通信機械器具製造業	3	4	煉炭、豆炭製造業	2	15
工作機械器具製造業	2	7	其の他の化学製品製造業	8	53
其の他の産業機械器具製造業	2	49	陶磁器製造業	1	6
其の他の車輛製造業	3	11	板ガラス及ガラス製品製造業	1	2
木造船製造業	2	12	セメント及セメント製品製造業	1	7
精密機械器具製造業	1	2	普通煉瓦及耐火物製造業	4	32
其の他の機械器具製造業	1	4	石灰製造業	1	2

事業所	従業員
5	14
2	9
26	38
2	13
2	8
2	5
12	17
65	118
18	28
6	39
14	119
8	203
19	128
3	102

事業所及び従業員数

産 業 別	事業所	従業員	産 業 別	事業所	従業員
其の他窯業及土石工業	4	18	水産食料品製造業	23	82
衣服其の他裁縫品製造業	254	537	製本及清涼飲料製造業	3	9
染色精練整理及漂白業	14	22	其の他の食料品製造業	38	131
其の他紡織品製造業	11	47	印刷業	20	173
製材業	24	184	製本業	1	1
木製建具及家具製造業	69	275	紙製品(カーボン紙、防水紙、標 華紙等の加工紙を含む)製造業	22	32
木製容器製造業	18	32	漆器製造業	3	9
木製掘物、曲物類製造業	7	27	竹、杞柳、藤其の他の藪及荳製品 製造業	507	1,246
其の他の木製品製造業	40	106	畳業、蔦花藪及野草藪製造業	34	66
精穀業、製粉業及澱粉製造業	56	132	棕呂製品、藁製品、麻、眞田、表稗 眞田製品及木製品製造業	4	10
和酒、麦酒及其の他酒類製造業	2	83	綱繩、絨維、杉綱製造業	3	9
味噌及醬油製造業	8	55	革靴製造業	7	9
ソース、食酢、ケチャップ其の他 調味料製造業	5	29	其の他の皮革製品製造業	1	1
菓子、パン、飴類製造業	21	64	其の他の物品製造業	21	54
畜産食料品製造業	1	1	金靴爪革類製品製造業	17	25

事業所及び従業員数

業所	従業員
23	82
3	9
38	131
20	173
1	1
22	32
3	9
507	1,246
34	66
4	10
3	9
7	9
1	1
21	54
17	25

産 業 別	事業所	従業員
金 物 類 修 理 業	42	58
機 械 器 具 修 理 業	67	131
自 動 車 修 理 業	37	132
自 轉 車 修 理 業	28	57
其 の 他 の 修 理 業	76	90
塗 装 業	13	53
ガ ス 業	1	23
電 気 業	19	176
水 道 業	8	64
織 維 製 品 卸 売 業	8	20
身 廻 品 卸 賣 業	5	12
金 屬 及 金 屬 品 類 卸 賣 業	13	55
機 械 器 具 卸 賣 業	27	161
窯 業 製 品 卸 賣 業	27	161
化 學 製 品 卸 賣 業	28	97

産 業 別	事業所	従業員
燃 料 卸 賣 業	6	26
木 竹 製 品 卸 賣 業	86	286
食 料 品 卸 賣 業	38	132
其 の 他 の 物 品 卸 賣 業	52	186
貿 易 業	3	48
呉 服 類 小 賣 業	177	261
洋 服 小 賣 業	41	81
綿 糸 類 洋 品 雜 貨 類 小 賣 業	19	41
洋 傘、和 傘、履 物 類 靴、靴 其 の 他 小 賣 業	73	144
其 の 他 の 身 廻 品 小 賣 業	24	50
機 械 器 具 類 小 賣 業	46	157
時 計、眼 鏡、貴 金 屬 品 寶 石 類 小 賣 業	34	77
陶 磁 器 小 賣 業	16	75
其 の 他 の 窯 業 製 品 小 賣 業	6	39
医 藥 品、衛 生 材 料、工 業 藥 品、染 料、塗 料、顔 料、化 粧 品、石 鹼 類 小 賣 業	118	381

事業所及び従業員数

産 業 別	事業所	従業員	産 業 別	事業所	従業員
燃 料 小 賣 業	13	26	出 版 業	14	67
木 竹 製 品 小 賣 業	42	121	普 通 倉 庫 業	2	9
主 食 料 品 小 売 業	16	88	貸 事 務 所 業	2	3
生 鮮 魚 介 類 小 賣 業	64	156	貸 家 業 及 び ア パ ー ト 業	95	136
果 實 及 蔬 菜 類 小 賣 業	292	524	不 動 産 買 仲 立 業	2	7
其 の 他 の 食 料 品 小 賣 業	495	958	其 の 他 の 不 動 産 取 扱 業	6	7
新 聞、圖 書、雜 誌 類 小 賣 業	35	109	銀 行 業(金 庫 を 含 む)	9	157
玩 具、文 房 具、運 動 具 類 小 賣 業	73	150	保 險 業	9	65
小 間 物 及 荒 物 小 賣 業	126	243	保 險 代 理 業	15	47
美 術 骨 董 品 小 賣 業	158	240	證 券 業	3	7
其 の 他 の 物 品 小 賣 業	51	85	無 盡 業	2	50
百 貨 店 業	1	15	貸 金 業	2	2
其 の 他 各 種 物 品 小 売 業	46	131	質 屋 業	16	31
露 天 商 行 商 業	690	997	其 の 他 の 金 融 業	2	26
物 品 賣 買 仲 立 業	167	346	旅 客 自 動 車 運 輸 業 一 私 營	2	165

事業所  
 貸 金 業  
 質 屋 業  
 旅 客 自 動 車 運 輸 業 一 私 營

事業所及び従業員数

所	従業員	産 業 別	事業所	従業員	産 業 別	事業所	従業員
14	67	貨物自動車運送業一官営	1	14	物 品 預 り 業	8	21
2	9	貨物自動車運送業一私営	3	159	物 品 賃 貸 業	12	28
2	3	小 運 送 業	35	86	映画、演劇、演藝其他興行	34	281
35	136	軽 車 輛 運 送 業	120	171	遊 戯 場、娛 楽 場 業	60	325
2	7	其 の 他 の 陸 上 運 送 業	5	8	廣 告 宣 傳 業	5	28
9	157	汽 船 運 送 業	1	22	家 事 業	12	32
6	7	機 帆 船 運 送 業	6	26	写 真 業	35	56
9	65	港 湾 運 送 業	2	23	速 記 簿 排 業	3	6
15	47	海 運 仲 立 業	1	1	洗 眼 洗 濯 業	50	107
3	7	郵 便、電 信、電 話 業	2	6	清 掃 業	3	29
2	50	旅 館 業	385	2,394	葬 儀 業	8	16
2	2	料 理 店 飲 食 店 業	448	1,342	其 の 他 サ ー ビ ス 業	34	50
6	31	貸 席、待 合、置 屋、貸 座 敷 業	66	394	医 業 (公 営)	4	28
2	261	理 髮 理 容 業	150	359	医 業 (私 営)	118	353
2	165	浴 場 業	35	121	保 健 指 導 施 設	12	108

所	従業員
14	67
2	9
2	3
35	136
2	7
9	157
6	7
9	65
15	47
3	7
2	50
2	2
6	31
2	261
2	165

事業所及び従業員数

産 業 別	事業所	従業員	産 業 別	事業所	従業員
獸 醫 業	5	6	其 の 他 の 宗 教	12	16
按 摩 鍼 灸 業	135	191	弁 護 士、弁 理 士 事 務 所	7	8
助 産 婦 業	37	55	執 行 吏、役 場 公 證 人、役 場 司 法 事	1	2
看 護 業	4	24	著 述 業	2	2
其 の 他 医 療 衛 生 施 設	32	42	繪 画 彫 塑	17	35
学 校 (公 營)	12	230	音 楽 舞 踊	12	18
学 校 (私 營)	13	92	其 の 他 藝 術 遊 藝	33	35
圖 書 館、博 物 館、公 民 館	1	3	其 の 他 の 自 由 業	18	37
農 林 水 産 に 関 する 試 験 所、研 究 所	1	1	國 家 事 務	5	16
鉱 工 土 木 に 関 する 試 験 所、研 究 所	1	21	地 方 事 務	70	184
醫 学 に 関 する 試 験 所、研 究 所	1	1	組 合 團 体	17	142
神 社	4	20	政 治 團 体	4	36
數 派 神 道	22	32	社 會 施 設 團 体(公 營)	9	40
佛 教	50	98	社 會 施 設 團 体(私 營)	6	25
キ リ ス ト 教	5	18	其 の 他	33	206

# 第4編 運輸交通

## 1 道路

1 道路 (幅員別延長)

種別	延長	内			計
		1.0米以上	9米~6米	5米以下	
國道	10,460m	8,360	2,100	0	
縣道	53,643	13,733	35,297	4,613	
市道	562,846	0	498,470	64,376	
計	626,949	22,093	535,867	68,989	

橋梁

区	分	國道	縣道	市道	計
延長	188m		410m	1,146m	1,744m
基數	16		25	98	139

2 道路 (舗装、非舗装)

種別	区分	舗装延長	非舗装延長	舗装道路の全道路に對する	
				長さ	比率
國道	道	8,360m	2,100m		79.8%
縣道	道	17,618	36,025		32.8%
市道	道	110,351	452,495		19.6%
計		136,329	490,620		21.7%

事業所	従業員
12	16
7	8
1	2
2	2
17	35
12	18
33	35
18	37
5	16
70	184
17	142
4	36
9	40
6	25
33	206

2 國 鐵

昭和24年乗降客数及貨物發着量

種別	乗降客数				貨物			手小荷物		
	昭和24年	1日平均	昭和24年	1日平均	昭和24年	1日平均	昭和24年	1日平均	昭和24年	1日平均
別府駅	1,940,415人	5,316人	1,820,686人	4,988人	39,312吨	107吨	58,944筒	161筒	282筒	14筒
東別府駅	227,006人	623人	181,561人	497人	0吨	0吨	9,150筒	5,013筒	25筒	14筒
亀川駅	273,561人	751人	306,665人	843人	3,450吨	8.7吨	6,496筒	13,565筒	18筒	37筒

収入

種別	乗者運賃	貨物収入	手小荷物収入
別府駅	94,144,752円	14,721,235円	8,154,986円
東別府駅	11,433,794	-	890,997
亀川駅	12,244,276	1,813,780	653,543



定期券數及團體數

種別	定期券			團體			人員
	數	金額	金額	件數	件數	金額	
別府驛	8,400枚	3,976,095円		1,317件			141,144人
東別府驛	433	230,360		20			902
龜川驛	959	354,055		9			932

3 私 鉄

1 電 車

事務職員	監督	運轉	手車	掌	其	他	計
6	7	88	74		31		206

乗車人員

區分	路線延長	車輛數			停車場數	昭和24年			一日平均		
		實働	豫備	計		乗車人員	乗車料金	乗車人員	乗車料金		
道	6,358m(單線)	23	15	38	30	11,019,572人	83,072,000円	30,190人	227,000円		
別大線	12,639m(複線)										

量	1日平均	送簡	到簡
物	14	282	161
	37		18

物 收 入
1,986円
2,997
3,543

4 バス

1 定期バス

路線名	区分	路線延長	所要時間	停留場数	1日		1年		平均	
					乗車人員	乗車料金	乗車人員	乗車料金		
大分交通株式会社	別	13.0km	30分	0	23,259	680,142	19,575,645	63.7	1,863	53,681
別	大柞線	25.8	1時20分	7	9,207	422,526	11,533,169	25.2	1,157	31,597
佐田線	35.6	安一別 別一安	2.30分 3.00分	11	1,373	52,822	2,488,384	3.7	145	6,817
鉄輪線	6.5	鉄一別 別一鉄	35分 30分	2	16,825	368,142	3,820,463	46.1	1,008	10,467
福別線	67.3	2時50分		3	1,024	24,876	2,842,706	2.8	68	7,788
環状巡り (地蔵巡り)	18.5	2 30		各地獄	5,936	238,225	15,953,146	17.1	666	44,550
由布院線	22.6	1 40		25	3,370	128,773	4,528,186	10.8	360	12,690
堀田線	6.0	20		14	1,928	30,150	241,880	5.4	85	6,840
南廻り鉄輪線	7.6	30		18	20,393	872,712	8,803,465	55.8	2,394	24,120
亀明線	9.9 8.7	25 20		8 7	1,590 2,904	147,463	1,462,020	16.2	459	4,500
温研線	3.9	20		12	10,989	291,636	2,807,272	43.6	801	7,650
観海寺線	5.1	20		13	4,483	108,954	947,407	12.6	333	2,610
北廻り鉄輪線	6.2	20		10	8,864	105,041	1,110,618	23.6	288	3,060
龜川病院線	6.0	10		12	8,556	150,215	1,455,961	23.6	414	3,960
鐘乳洞線	53.7	2 30		0	119	1,647	328,640	2.7	27	5,130
耶馬溪線	184.4	8 00		0	43	1,271	641,538	1.8	31	13,140
葛輪場線	5.1	8		8	199	3,727	37,143	6.3	110	1,300
野球場線	3.0	10		0	43	1,681	8,379	21.6	841	4,230
安心院線	35.9	2 30		33	479	20,142	672,152	3.6	152	4,950
ケーブル線	2.4	10		8	5474	107,916	999,809	43.6	783	7,200
大型貸切					954	36,165	915,387	5.4	180	4,860
計	492.2			191	128,012	3,794,226	81,173,370	435.2	12,165	261,090

亀の井バス株式会社

口 従 業 員

重 役	事務職員	監 督	運 轉 士	工 員	車 掌	そ の 他	計
8	40	4	60	10	76	18	216

入 車 輛 (昭和25年)

種 別	輕 油 車		ガ ソ リ ン 車		木 炭 車		貨 物	自 家 用	計
	ト レ ー ラ ー	大 型 普 通	大 型 普 通	普 通	普 通	普 通			
車 輛 數 計	7	10	7	4	6	24	2	1	61

總 光 月 別 統 計 表 (昭和25年)

種 別	宿 泊 人 員		鐵 道 降 客 人 員		船 舶 降 客 人 員		バス、電車乘降客數		地 域 入 場 者 數	
	旅 館	貸 間	別 府 駅	東 別 府 駅	龜 川 駅	關 西 汽 船 大 分 海 運 長 又 回 漕 店	バス	電車		
1月	26,538	1,701	159,522	21,732	29,089	13,422	252,126	285,000	21,799	
2月	25,660	1,750	139,785	19,192	27,050	13,382	234,457	812,623	19,881	
3月	30,403	2,292	174,805	21,484	34,563	21,223	283,859	294,000	60,619	
4月	35,261	3,900	187,971	23,789	37,862	26,698	330,751	128,667	75,742	
5月	30,500	2,242	162,352	18,005	10,592	20,706	255,037	278,000	57,514	
6月	14,703	552	135,508	12,812	18,290	10,224	219,903	529,797	17,892	
7月	12,046	398	145,870	14,062	21,718	10,307	259,732	622,307	1,940	
8月	11,811	395	155,192	15,866	25,008	13,215	302,160	699,058	4,096	
9月	16,976	528	143,413	13,597	22,035	11,218	286,097	651,000	3,514	
10月	19,727	303	187,707	15,359	25,678	27,295	215,062	625,752	20,840	
11月	16,811	250	156,508	12,816	22,459	15,717	296,450	216,000	13,410	
12月	16,290	477	153,883	14,952	25,021	8,429	322,148	236,000	2,756	
計	256,726	14,783	1,902,516	203,666	299,365	191,836	848	13,939	8,257,782	5,378,204

平 均	人員	乗車料金
157	31,597	53,631
145	6,817	863
008	10,467	157
68	7,788	157
666	44,550	157
360	12,690	157
85	6,840	157
394	24,120	157
459	4,500	157
801	7,650	157
333	2,610	157
288	3,060	157
414	3,960	157
27	5,130	157
31	13,140	157
110	1,305	157
841	4,230	157
152	4,950	157
783	7,200	157
180	4,860	157
165	261,095	157

### 5 定期貨物

イ 従業員数

重	役	運	手	事	務	職	員	其	の	他	計
7		102		28		18					155

ロ 定期貨物

路 線 別	区 分	昭和		24年		一		日		平均
		輸	送	輸	送	輸	送	輸	送	
中	津	4,954	4,954	2,866	2,866	14	14			7,853
國	東	4,167	4,167	2,646	2,646	11	11			7,249
久	留	786	786	1,056	1,056	5	5			7,042
杵	築	488	488	380	380	4	4			3,165
鉄	輪	173	173	82	82	0.9	0.9			455
	計	10,568	10,568	7,030	7,030	34.9	34.9			25,764

ハ 品名別輸送量

品	名	輸	送	品	名	輸	送
米、	麦、	芋	20	油	脂		10
食	糧	品	4,027	肥	料		286
魚	介	類	560	鐵	類		150
蔬	菜	類	1,565	そ	の	他	3,950

その他は主として下駄、ダイナ

# 6 通 信

## 郵 便 局

本 局	無 特 集 定 配 局	郵 便 切 手 賣 捌 所			收 入 捌 所	郵 便 函					計
		市 內	市 外	收 入		掛 函	桂 函	私 書 函			
1	6	43	17	60	20	42	32			94	

## 口 郵 便 物

引	受 種 普 通 特	配 通 特	差 種 普 通 特	小 包		差 種 普 通 特	
				引	受		
4,646,321	69,261	4,127,785	130,774	14,235	11,781	36,135	32,418

## 入 電 信

電 信 取 扱 局 數	發 信	着 信		中 繼			
		內 國	外 國	內 國	外 國		
1	5	1791,09	278	183,875	377	36,633	1,524

## 二 電 話

加入者數	通 話 回 線 數		一 日 平 均 通 話 數		電 話 機			從 業 員 數	
	市 內	市 外	市 內	市 外	普 通	卓 上	公 衆 電 話		
1,824	1,775	69	27,886	1,491	1,486	930	10	2,426	194
				發 信 1,415 着 信 1,415 中 繼 230					

計	155
---	-----

均	
送 料 金	7,853円
	7,249
	7,042
	3,165
	455
	25,764

送 量	10屯
	286
	150
	3,950

日本放送協會大分放送局 (JOIF)

所在地	設立年月日	線							塔柱	周波數	電力	職員數
		線種	條數		水平部		垂直部	高サ				
大分市大字生石53番地の5	昭和16年6月2日		mm <sup>2</sup> 2.4	m 6	m 60	m ナシ			m ナシ	m 60	m 60	m 1.5

ラジオ相談所	聴取者戸數			聴取世帯比率	
	有	料	無		計
無	シ	9,284	371	9,655	42% 2.4世帯に一台

7 諸 車

乗用車	トラック		小型乗用車		小型トラック	自働三輪車	自働二輪車	サイドカー	輪タク	自轉車	荷車	計	
	營業用	家用	營業用	家用									家用
25台	2	38	68	7	4	30	127	9	7	101	6,167	2,240	8,825台

JOIP)

職員數

56

帶比率

12%

計  
8,825  
台

# 第5編 経 済

## 1 物 價

消費者物價地域差指数及平均支出金額

月 別	地 区 別	地域差指数東京 = 100		一世帯当り平均支出金額		一人当り平均支出金額	
		綜合指数	食料指数	實 數	實 數	實 數	對東京比率
5 月	東 京	100.0	100.0	4.68	14,276	3,050	100.0
	別 府	88.5	90.4	4.53	10,861	2,398	78.6
11 月	東 京	100.0	100.0	4.79	14,823	3,095	100.0
	別 府	86.5	92.0	4.45	10,700	2,440	77.7

一世帯当り一カ月間の費目別平均支出金額

月 別	地 区 別	平 均 金 額	平 均 支 出 額	食 料 費										被 服 費	光 熱 費	住 居 費	雑 費	負 貯 担 蓄 費	現 物 費 収 入 見 額	
				合 計	主 食	非 主 食					菓 子 其 他	酒 類	た ば こ							其 他
						小 計	魚 類	肉 類	蔬 菜	調 味 料										
5 月	東 京	4.68	14,276	8,401	3,133	5,268	879	903	780	1,248	911	547	1,416	635	652	3,172	674	168		
	別 府	4.53	10,861	6,487	2,791	3,696	846	420	658	879	479	414	1,114	410	489	2,361	685	426		
11 月	東 京	4.79	14,823	8,656	3,241	5,415	989	866	842	1,435	814	469	1,913	695	759	2,800	1,062	636		
	別 府	4.45	10,700	6,229	2,747	3,482	793	377	623	1,006	461	222	1,100	542	474	2,355	542	606		

2 配 給

1 轉入(出產) 轉出(死亡) 狀況

種 別	增 加												減 少		
	出 産	轉 入	計	死 亡	轉 出	計	出 産	轉 入	計	出 産	轉 入	計	出 産	轉 入	計
1月	239	1,236	1,475	123	1,558	1,681									
2月	175	1,402	1,577	99	1,349	1,448									
3月	233	1,635	1,868	118	1,864	1,982									
4月	189	1,708	1,897	100	2,062	2,162									
5月	193	1,623	1,816	118	1,463	1,581									
6月	176	1,436	1,612	97	1,519	1,616									
7月	190	1,533	1,723	73	1,429	1,502									
8月	242	1,608	1,850	100	1,751	1,851									
9月	200	1,593	1,793	88	1,821	1,909									
10月	226	1,327	1,553	81	1,443	1,524									
11月	183	1,362	1,545	91	1,198	1,289									
12月	204	1,511	1,715	90	1,306	1,396									
計	2,450	17,974	20,424	1,178	18,763	19,941									

口 主食配給狀況

種 別	月 別												計
	1月	2月	3月	4月	5月	6月	7月	8月	9月	10月	11月	12月	
米	20日	17日	17日	19日	15.5日	16日	19日	17日	16日	16日	14日	16日	202日
麦	2	4	1			4	5	6	7	2	4	5	40
小 麦 粉			1					3	3	2			15
甘 薯	5					3							3
砂 糖										10	7	7	29
其 他	4	7	12	11	15.5	7	4	5	4	1	2	3	75.5



25

取 披 高

種別	米	穀	麥	類	粉	類	甘	薯	馬	鈴	薯	雜	穀	類	豆	類	砂	糖	麵	類	計	
內地	7,355,604	k	1,449,163	k	1,608,081	k	1,644,817	k	843,627	k	27,903	k	2,440	k	142,119	k	13,073,754	k				
外地	36,569				558,655																595,225	
計	7,392,173		1,449,163		2,166,737		1,644,817		843,627		27,903		2,440		142,119		13,668,979					

配 給 高

米	穀	麥	類	粉	類	甘	薯	馬	鈴	薯	雜	穀	類	豆	類	砂	糖	麵	類	計	
內地	7,355,604	k	1,449,163	k	1,608,081	k	1,644,817	k	843,627	k	27,903	k	2,440	k	142,119	k	13,073,754	k			
外地	36,569				558,656																595,225
計	7,392,173		1,449,163		2,155,737		1,644,817		843,627		27,903		2,440		142,119		13,668,979				

計	202日5
	40
	15
	3
	29
	75.5

	1,681
	1,448
	1,982
	2,162
	1,581
	1,616
	1,502
	1,851
	1,909
	1,524
	1,289
	1,896
	19,941

# 第 6 編 政 治

## 1 選 舉

### 1 議員及有權者數

種 別	議 員 數	選 舉 有 權 者	
		男	女
國 會	—	23,146	30,760
縣 議 會	4	"	"
市 議 會	36 欠 4	"	"
口 委 員			

總 務 委 員 會	施 行 委 員 會	教 育 委 員 會	社 會 經 濟 委 員 會	企 業 委 員 會
13	11	欠 1	11	11

### 2 議員黨派別

黨派別	社 會 黨	民 主 自 由 黨	民 主 黨	共 產 黨	進 步 黨	協 同 黨	諸 派	無 所 屬	計
參 議 院 議 員									
衆 議 院 議 員									
縣 議 會 議 員	1		3						4
市 議 會 議 員		4	17					11	32

## 2 市 政

### 1 市 職 員

市 長	助 役	收 入 役	主 事	視 學	技 師	書 記	囑 託	技 手	雇 員	傭 員	臨 時 雇 員	計
1	3	1	54	1	7	90	12	22	82	244	38	555

市 機 構

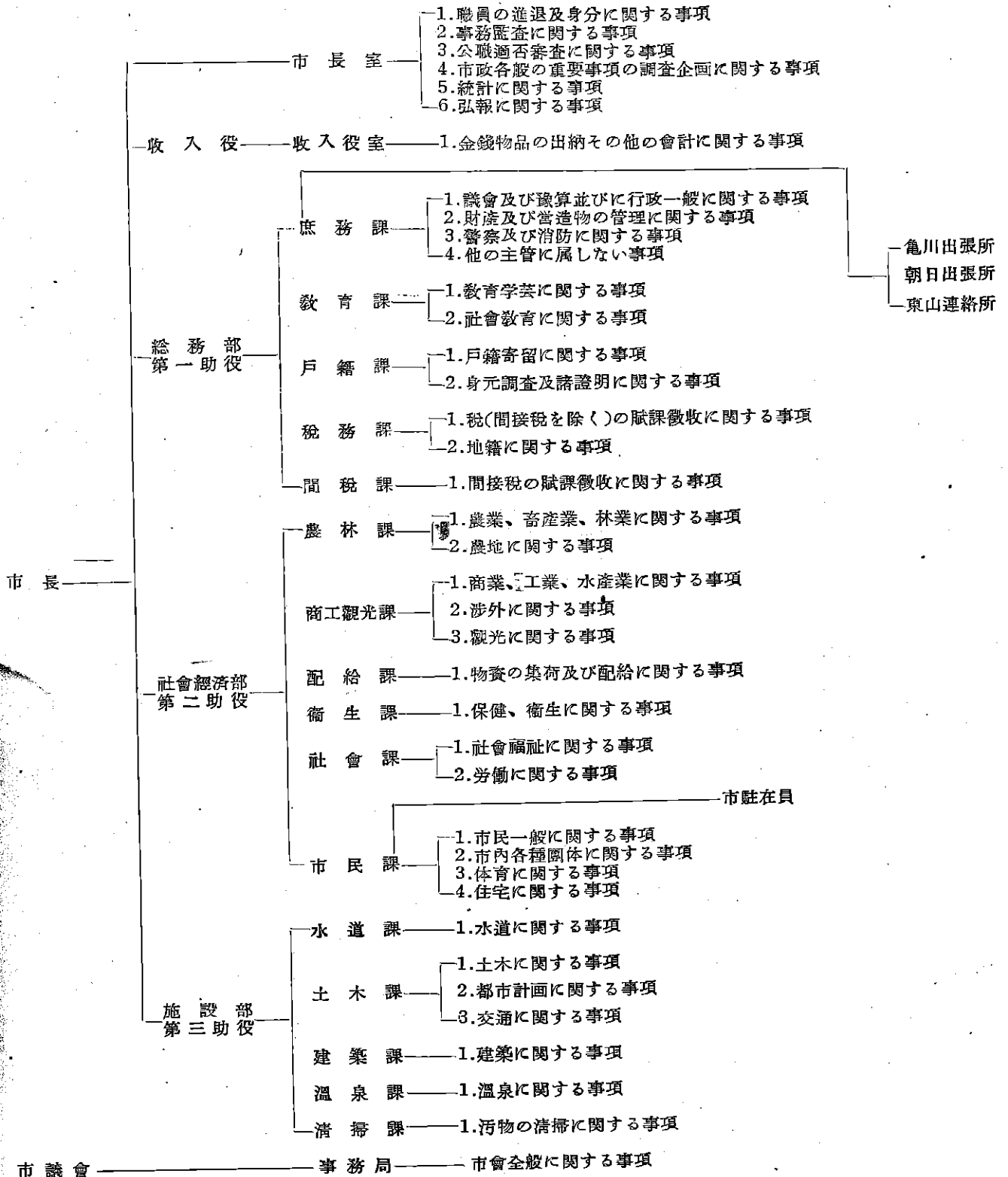

選挙管理委員会  
選挙事務局長会  
競輪事務員会  
競地安委  
農安委

昭25.12.31現在

入配置

課名	職名	主事	視学	技師	書記	技手	嘱託	雇	臨時雇	アルバイト	その他	計
市長室	課	2			5	1		3	2		1	14
庶務課		3			4			6		1	11	25
戸籍課		3			4		1	6	5		1	20
教育課		3	1		3		4		1		2	14
市民課		2			2		2	1	1		3	11
農林課		2		2	1	6	1		1		1	14
商工觀光課		3					2	2			8	15
社會課		5			7			21			2	35
溫泉課		2			2	1		2			84	91
配給課		4			2			1	3		1	11
衛生課		2			2			2	1		21	28
清掃課		3			4			2			42	51
土木課		2		2	2	3	1	6			10	26
建築課				1		3		2	3		1	10
建設課		7			27			8	5		3	50
稅務課		1			3		1	3	5			13
競輪事務局		3		2	10	8		6	5		48	82
水道課		3						4	4		1	16
收入役室		3			4			4	4		1	16
龜川出張所		1			1			3	1		1	7
朝日出張所		1			1			2			1	5
市議會	局長	1			2			1			2	6
市議務局	局長	1			2							6
選舉委員會	書記長	1			4				1			6
計		54	1	7	90	22	12	81	38	1	244	550

歴代市長

順位	氏名	就職年月日	退職年月日	備考
1 代	大木 俊 軸	大正 13. 4. 1	大正 13. 9. 26	職務管掌
2 代	神沢 又市郎	大正 13. 9. 26	昭和 3. 5. 28	
3 代	平山 茂八郎	昭和 3. 5. 29	昭和 10. 6. 3	
4 代	小坂 登	昭和 10. 6. 4	昭和 10. 8. 30	職務管掌
5 代	永野 清	昭和 10. 8. 30	昭和 10. 9. 8	
6 代	小野 廉	昭和 10. 9. 22	昭和 13. 4. 11	
7 代	内藤 晴三郎	昭和 13. 7. 11	昭和 17. 7. 10	
8 代	福田 瀾	昭和 17. 8. 19	昭和 17. 9. 54	臨時代理者
9 代	平山 茂八郎	昭和 17. 9. 24	昭和 17. 10. 19	
10 代	末松 借一郎	昭和 17. 10. 20	昭和 21. 10. 19	
11 代	脇 鉄一	昭和 21. 11. 13	昭和 20. 4. 5	
12 代	脇 鉄一	昭和 22. 4. 6		公選による

歴代助役

順位	氏名	就職年月日	退職年月日	備考
1	笠置 雪治	大正 13. 10. 11	昭和 3. 10. 10	
2	藤井 文雄	昭和 3. 10. 16	昭和 7. 8. 29	
3	相良 律藏	昭和 7. 10. 5	昭和 10. 12. 21	
4	猪俣 喜藤	昭和 11. 3. 17	昭和 13. 7. 19	
5	福田 潤	昭和 13. 8. 19	昭和 17. 8. 18	
6	福田 潤	昭和 17. 9. 29	昭和 18. 5. 29	
7	震海 文藏	昭和 18. 5. 31	昭和 22. 4. 6	昭和22年勅令第三號該当
8	幸岩河 屋村 友一	昭和 22. 7. 28		助役三人制

歴代収入役

順位	氏名	就職年月日	退職年月日	備考
1	永井 相次	大正 13. 10. 11	昭和 3. 10. 10	
2	藤沢 徳三	昭和 3. 10. 18	昭和 7. 10. 17	
3	原 龍橋	昭和 7. 10. 22	昭和 11. 10. 21	
4	末綱 文生	昭和 11. 12. 16	昭和 15. 12. 16	
5	山田 耕平	昭和 15. 12. 17	昭和 19. 12. 16	
6	山田 耕平	昭和 19. 12. 17	昭和 23. 12. 16	
7	山田 耕平	昭和 23. 12. 17		

考

者

歴代市會議長

順位	氏名	就職年月日	退職年月日	備考
1代	山田耕平	大正 13. 6. 28	大正 15. 7. 8	
2代	高橋欽哉	大正 15. 7. 8	昭和 3. 6. 19	
3代	山田耕平	昭和 3. 6. 29	昭和 7. 6. 20	
4代	川野直吉	昭和 7. 7. 1	昭和 11. 6. 20	
5代	森八治	昭和 11. 7. 6	昭和 13. 8. 18	
6代	川野直吉	昭和 13. 8. 18	昭和 15. 1. 19	
7代	近幸雄	昭和 15. 3. 11	昭和 15. 6. 20	
8代	手島森太郎	昭和 15. 7. 9	昭和 17. 9. 10	
9代	宇都宮則綱	昭和 17. 9. 10	昭和 21. 10. 30	
10代	岡董喜	昭和 21. 10. 30	昭和 22. 4. 29	
11代	垣迫杉太	昭和 22. 5. 24	昭和 25. 11. 17	
12代	佐藤福治	昭和 25. 11. 17		

議員氏名、住所、職業

25.12米

氏名	席順	職名	職名	職業	電話番號	住所	摘要
佐藤 福治	1	議長	旅館經營	119・149	別府市港町		
平野 国松	2	總務委員長	旅館經營	87	海門寺		
池田 一好	3	副議長	會社卸商	696次	富士見通		
松村 利吉	4	總務委員、施設委員	硝子卸商	龜川 68	龜川古市		
欠	5						
中村 佐太郎	6	社會經濟委員、企画委員	會社卸商	649	別府市北野口		
安部 英吉	7	社會經濟委員長	精米業	1,269	西野口		
欠	8						
垣迫 杉太	9	教育委員、企画委員長	無職	673	別府市松原		
松野 達雄	10	總務委員、施設委員	旅館經營	629	海門寺		
龍原 榮吉	11	施設委員、企画委員	周旋品店	1,044	秋葉		
江藤 直次	12	總務委員、教育委員	衣料品店	534	中湊		
大野 一郎	13	施設委員、社會經濟委員	農産業		朝見上		
佐藤 勇	14	教育委員、施設委員	新開經營	1,746	吉弘		
原田 時市	15	教育委員、施設委員	物品販賣	龜川 67	龜川中		
吉良 秀夫	16	教育委員、總務委員	農産業		北石垣		
久間 敏弘	17	社會經濟委員、企画委員	會社卸商	1,107	老松		
星野 數夫	18	社會經濟委員、教育委員	會社卸商	444	南区		

考



リ 議員氏名、住所、職業

氏名	席順	職名	職名	職業	電話番號	住所	摘要
阿部新	19	總務委員、企画委員	特殊喫茶營業		1,225	別府市行合	
井田榮作	20	施設委員、企画委員	興行營業		1,624	〃原	
堀泰二郎	21	施設委員長	食料品店		518	〃不老	
甲斐コウメ	22	社會經濟委員、總務委員	旅館經營		929	〃梅園	
岩尾新一	23	施設委員、總務委員	無職		768	〃梅園	
前田松夫	24	社會經濟委員、企画委員	鮮魚商		892	〃行合	
井上松司	25	總務委員、企画委員	養鶏業		亀川 179	〃上人	
欠	26						
安倍卓夫	27	總務委員、社會經濟委員	開業	醫長	31	別府市新別府	
荒金進	28	教育委員長	小學校	長		〃北石垣	
渡辺賢文	29	施設委員、教育委員	開業	醫長	10	〃鉄輪	
永井正	30	總務委員、社會經濟委員	會社	社長	1,061	〃向溪下	
欠	31						
南秀市	32	總務委員、企画委員	會社	重役	1,763	別府市老松	
大野彰一	33	總務委員、社會經濟委員	農	業	1,355	〃原	
佐々木国五郎	34	施設委員、教育委員	土木建築請負業		952	〃南立石第一	
池田 穰	35	企画委員長	會社	社員	158	〃溪町	
寺岡岩吉	36	教育委員、企画委員	病院	經營	36	〃朝見	

### 3 警 察

#### 別府市警察機構

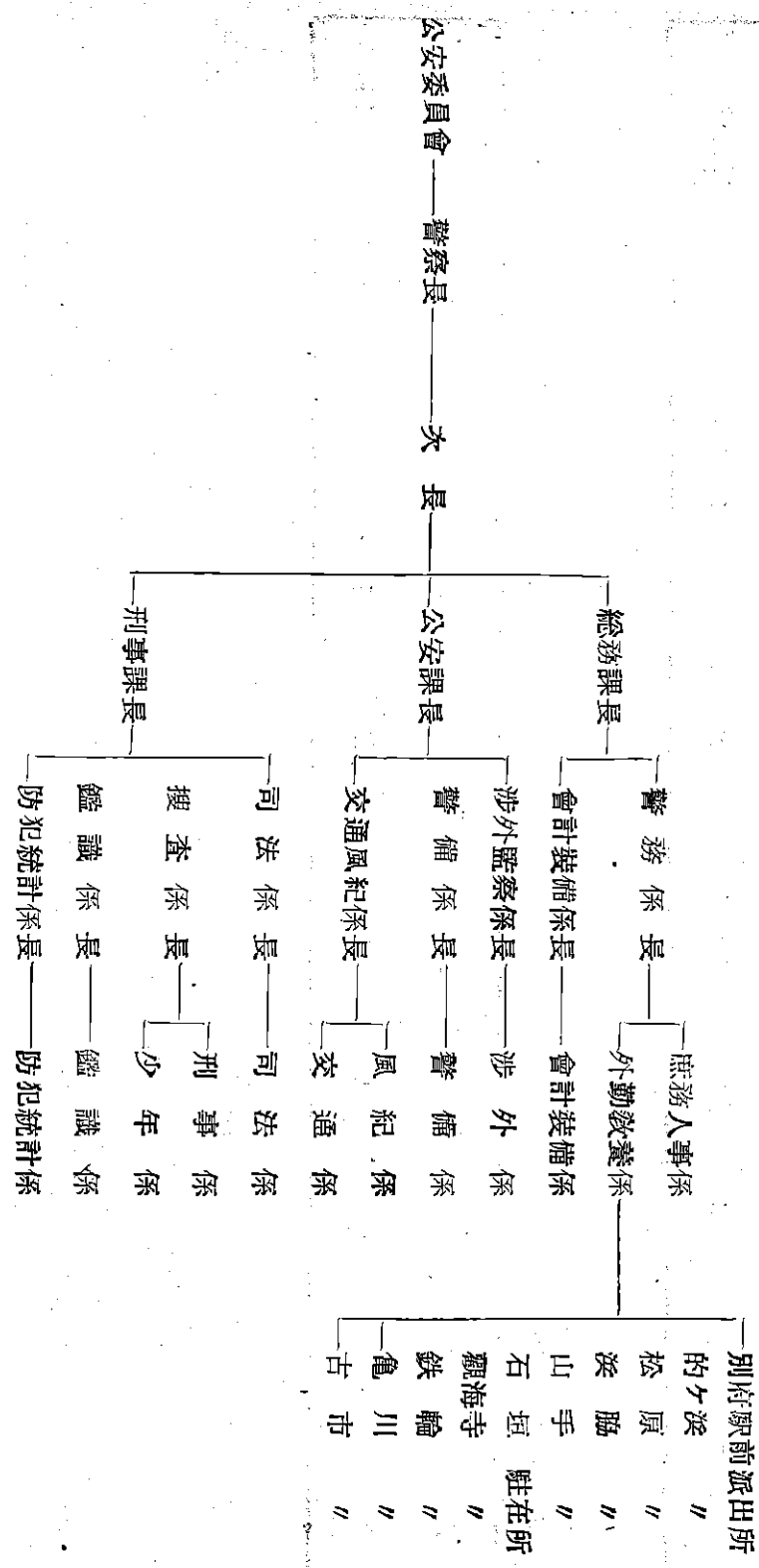

□ 派出所及駐在所數

警部補派出所	巡查派出所	巡查駐在所	計	管内世帯數	管内人口
1	4	7	12	22,873	93,033

ハ 職員數

職名	警視	警部	警部補	巡查部長	巡查	婦警	通訳	其他	計
人員	2	2	7	21	(内1名婦警) 97	1	1	19	150

＝ 犯  
月  
1  
2  
3  
4  
5  
6  
7  
8  
9  
10  
11  
12  
計

犯罪發生及檢挙件數

種別	月別	犯罪種類																計
		殺	嬰	強	強	放	強	暴	傷	脅	恐	賭	窃	全(拘)	詐	横	贖	
殺	人	殺	強	放	強	暴	傷	脅	恐	賭	窃	全(拘)	詐	横	贖	其	計	
1月	發生	2			4		2				172	7	10	8	3	2	210	
	檢挙	2			3		2		1		39	1	21	13	3	2	87	
2月	發生				1		5		1		110	11	35	5	11	4	184	
	檢挙				1		5				46	1	44	8	11	4	121	
3月	發生	1					8				140	3	58	10	3	9	233	
	檢挙	1					8				77	3	58	10	3	9	167	
4月	發生				1		7		3		187	28	48	5	3	16	299	
	檢挙				1		7		3		68	2	48	5	3	16	156	
5月	發生	3					8		3	1	121	6	52	15	2	13	228	
	檢挙	3					8		3	1	39		52	15	2	13	141	
6月	發生	4					3		3		106	7	39	11	3	16	194	
	檢挙	4					3		3		99		39	11	3	16	180	
7月	發生	2					5		5	1	145	1	41	13	4	7	225	
	檢挙	2					5		5	1	33	1	41	13	4	7	113	
8月	發生	2					6		5		106	6	85	18	2	15	249	
	檢挙	2					6		5		45	4	85	18	2	15	186	
9月	發生	1					8		2	1	123	10	84	20	4	8	263	
	檢挙	1					8		2	1	36	4	84	20	4	8	170	
10月	發生				2		6		1	1	80	10	42	9	2	5	159	
	檢挙				2		6		1	1	17	1	42	9	2	5	87	
11月	發生				1		9		3		132	18	36	25	5	11	246	
	檢挙				1		9		3		37	3	36	25	5	11	136	
12月	發生	1					4		4		87	1	26	3	2	1	130	
	檢挙	1					4		4		35	1	26	3	2	1	78	
計	發生	16	1	1	8	1	71	10	30	4	1,509	108	556	142	44	107	2,620	
	檢挙	16	1	1	9	1	71	10	30	4	571	19	576	150	44	107	1,622	

人口

93,033

計

150



### 4 消防

#### 消防本部及消防署

職		員		数		機		械		器		具	
消防長	消防司令長	消防司令補	消防士長	消防士	計	自動車ポンプ						計	
1	1	1	5	38	46	7						7	

#### 消防團

組	分團	班	團長	副團長	分團長	副分團長	班	長	副班長	團員	計	機		望	警	
												自動車ポンプ	自動三輪車			手換ガンポンプ
消防團	407	10	29	1	2	10	18	52	104	220	407					
												1				

#### 火災

件数	棟数	損害	放火	漏電	その他	山火	事	計	損	害			
											件数	棟数	損害
28	—	6,423,100	—	—	1	—	100	5	278町歩6反	2,463,000	34	—	8,886,200

#### 水利

消火栓	貯水池	溜池	河川	計
525	10	2	4	541

計	計
21	48

計	計
67	4

計	計
644	

# 第 7 編 財 政

## 1 諸 税

### イ 負 担

種 類	税 額	一 戸 平 均	一 人 平 均
縣 税	112,414,220円	4,872	1,180
市 税	176,100,730	7,633	1,849
計	288,514,950	12,505	3,029

### ロ 市 税 類 別 及 課 率

税 種	税 額	市 税 課 率
地 租 附 加 税	5,263,422	賃貸價格の百分の三百
家 屋 税 附 加 税	6,642,191	〃
事 業 税 附 加 税	37,439,279	所得額の一種百分の九 二種 百分の六
特 別 所 得 税 附 加 税	1,987,651	
入 場 税 附 加 税	34,770,393	本税の百分の二百
酒 消 費 税 附 加 税	6,094,404	〃 百分の五十
電 氣 ガ ス 税 附 加 税	2,900,421	〃 百分の百

税 種	税 額	市 税 課 率
釵 区 税 附 加 税	21,445	本税の百分の百
船 舶 税 附 加 税	5,040	"
自 動 車 税 附 加 税	2,541,617	"
軌 道 税 附 加 税	84,920	"
電 話 税 附 加 税	1,696,998	"
電 柱 税 附 加 税	153,024	"
不 動 産 取 得 税 附 加 税	7,878,034	"
木 材 引 取 税 附 加 税	49,370	百分の五十
漁 業 税 附 加 税	17,822	百分の百
狩 獵 者 税 附 加 税	170,600	"
遊 興 飲 食 税 附 加 税	36,832,823	"
入 湯 税 附 加 税	1,763,284	"
計	146,312,738	
市 民 税	18,952,583	一月平均 750円
舟 税	95,315	一隻に付 120円~500円

平 均  
1,180  
1,849  
3,029



税種	税額	市	税	課	率
自轉車税	2,483,905	一台に付300円	取得価格の百分の十		
荷車税	888,533	一台に付350円～800円	〃		
金庫税	321,200	一台に付900円～2,300円	〃		
と畜税	601,600	一頭に付 牛500円 馬 400円 豚羊 250円			
廣告税	380,991	ポスター 1枚 5円 立看板 50円 立植看板類 200円 其の他廣告料の百分の十			
接客人税	946,510	一人月 100円			
使用人税	142,600	一人年 400円			
扇風機税	129,680	一個に付 300円			
犬税	476,898	一頭に付 300円			
鐵泉税	1,243,850	自家用2平方メートル以下 600円 1平方メートル増す毎に 80円 營業用2平方メートル以下 500円 以上10平方メートル迄1平方メートル増す毎に 50円			
計	20,663,665				
地租	355,844	本税1円に付 7錢1厘			
家屋税	455,696	〃			
事業税	2,312,787	〃	7錢		
特別所得税					
計	3,124,327				
總計	176,100,730				

## 2 一般會計

### 1 歲入

科目	豫算額
市稅	168,696,156円
財産收入	1,675,701
負担金	1,455,400
使用料及手数料	23,645,352
國庫支出金	38,400,497
縣支出金	10,280,313
寄附金	1
繰入金	20,000
繰越金	5,000,000
雑収入	10,728,380
市債	33,760,000
計	293,661,800

### 2 歳出

科目	豫算額
議會費	4,609,527円
市役所費	40,718,188
警察消防費	41,537,265
土木費	36,029,014
教育費	48,111,215
社會及勞働施設費	44,162,972
失業救済事業費	6,867,608
保健衛生費	23,093,150
湫泉費	16,416,824
産業經濟費	7,580,570
財産費	4,740,111
統計調査費	890,531
選舉費	1,615,469
公債費	5,317,037
繰入金	99,639
諸支出金	10,872,680
豫備費	1,000,000
計	293,661,800

### 3 特別會計

#### 1 上水道費歲入

科 目	豫 算 額
水道 使用料	19,957,847
雜 收 入	1,627,500
寄 附 金	100,000
國 庫 補 助 金	705,000
計	22,390,347

#### 歲 出

科 目	豫 算 額
水 道 費	21,932,812
公 價 費	424,569
豫 備 費	32,966
計	22,390,347

#### 2 船返上水道歲入

科 目	豫 算 額
水道 使用料	5,156,231
繰 越 金	63,723
前 年 度 剩 余 金	39,457
計	5,259,411

#### 歲 出

科 目	豫 算 額
占領軍水道委託經營費	5,253,853
豫 備 費	5,558
計	5,259,411

# 4 市有財產

## 1 基本財產及積立金

財產別	金額	有價證券	財產別	金額	有價證券
基本財產	¥ 156,372.46	—	罹災救助資金	¥ 23,213.83	—
學校基本財產	3,059.56	¥ 10.00			
獎學資金	5,578.13	—	計	188,223.98	¥ 10.00

土地	地目	地積	土地	地積
宅	地	14,997坪74	役所敷地	1,231坪62
	畑	9,617.00	公民館敷地	1,987.67
原	野	3,558,300.00	墓	7,021.00
畝	泉地	979.00	溜池	4,912.00
	田	8,873.00	公園地	9,038.00
山	林	141,327.00	水道用地	14,112.66
雜	種地	9,743.00	國際競馬場敷地	28,830.00
新	開地	2,190.00	保安林	938,790.00
學	校用地	48,934.78	官用	1,731.00
埋	葬地	9,925.00	警察用	714.00
池	沼	2,112.00	溫泉敷地	5,098.74
道	路敷地	7,608.03		
火	葬場敷地	251.00	計	4,828,324.24

算額	21,932,812
	424,569
	32,966
	22,390,347
算額	5,253,853
	5,558
	5,259,411

第 8 編 文 化、社 會

1 教 育

1 各學校位置及名称

幼稚園

名 稱	官公私立別	位 置	校 長 氏 名	電 話 番 號
野 口 幼 稚 園	公 立	富 士 見 淡	小 野 英 雄	150
北	"	北 區	河 村 恒 雄	624
南	"	南 區	荒 金 進	554
蓮 田	"	東 蓮 田	古 川 定	656
西	"	眞 光 寺	和 田 政 見	1,460
龜 川	"	龜 川 淡 田	荻 刈 廣 憲	64
朝 日	"	鶴 見	太 田 初 惠 門	53
石 垣	"	吉 弘	有 田 武 夫	1,404
明 星	私 立	原 區	ソ ラ リ カ ル マ	146
眞 愛	"	不 老 町	東 島 鷹 次	302

野 北 南 蓮 匹 南 角 卓 了 了 了 了

小 學 校

名	稱	官公立別	位	置	校 長 氏 名	電 話 番 號
野 口	小 學 校	公 立	富 士 見	小 河 村	英 恒 雄	150
北	"	"	北	河 村	恒 雄	624
南	"	"	南	荒 金	進	554
蓮 田	"	"	東 蓮	古 川	定	656
西	"	"	眞 光 寺	和 田	政 見	1,460
南 立 石	"	"	南 立 石	江 藤	利 光	1,481
龜 川	"	"	龜 川 湊 田	芹 刈	廣 惠	64
朝 日	"	"	鶴 見	太 田	初 憲 門	53
石 垣	"	"	吉 弘	有 田	武 夫	1,404
東 山	"	"	東 山	渡 辺	恒 人	
明星學園	小 學 部	私 立	原 区	ソ ラ リ	カ ル マ ラ	146

話 番 號
150
624
554
656
1,460
64
53
1,404
146
302

中 學 校

名	稱	官公私立別	位	置	校 長 氏 名	電 話 番 號
第 一	中 學 校	公 立	上	原	芹 田 保 衛	1,127
第 二	"	"	上	田ノ湯	伊 東 武	631
第 三	"	"	北	石 垣	毛 利 敬 止	307
第 四	"	"	北	石 垣	荒 金 軍 平	龜 川 148
第 五	"	"	上	ノ 町	栗 秋 良 学	1,631
朝 日	"	"	鶴	見	宮 迫 勝	鉄 輪 102
東 山	"	"	東	山	渡 辺 恒 人	
明星学園	中 学 部	私 立	原	区	ソ ラ リ カ ル マ ラ	146

高 等 學 校

名	稱	官公私立別	位	置	校 長 氏 名	電 話 番 號
別府第一	高 等 學 校	公 立	南	石 垣 4455	兒 玉 辰 生	1,401
別府第二	高 等 學 校	"	野	口 原	縣 五 六	553
自由ヶ丘	高 等 學 校	私 立	北	石 垣 門 通 寺 84	佐 藤 義 詮	龜 川 101

大 学 校

名	稱	官公私立別	位	置	校 長 氏 名	電 話 番 號
別 府 女 子 大 学 校		私 立	北石垣田通寺82		佐 藤 義 詮	亀 川 101

各種学校 (公認のみ)

名	稱	官公私立別	位	置	校 長 氏 名	電 話 番 號
別 府 外 國 語 学 校		私 立	北浜北小學校内		脇 鉄 一	624
別 府 工 藝 専 修 学 校		"	浜 脇 3549		田 村 今 朝 季	623
別 府 商 業 学 校		"	松 原		香 推 直	
別 府 商 業 技 芸 学 校		"	亀 川 東 ノ 森		溝 部 光 稜	亀 川 261次
シ ョ ヲ ノ 洋 裁 女 学 院		"	秋 葉 通 5 丁 目		生 野 タ エ	541
別 府 バ レ ス マ ー カ 女 学 院		"	海 門 寺		仁 科 ヨ シ 子	73
スクエアバレスマーカ女学院		"	中 浜		十 川 良 子	27
馬 場 洋 裁 女 学 院		"	流 川 通 5 丁 目		上 田 百 合	776

電 話 番 號	1,127
	631
	307
川	148
	1,631
輪	102
	146
電 話 番 號	1,401
	553
川	101



児童令學

性別	種別	就學		不		就學		計	就學歩合
		就學の始期に達したるもの	就學	猶予	免除	居所不明			
男		1,052	1,038	10	1	3	14	98.7%	
女		1,018	1,004	12	0	2	14	98.6%	
計		2,070	2,042	22	1	5	28	98.7%	

幼稚園及學校校數並生徒教官數

種別	官公立別	校數	生徒數	學級數	教官數	不		計	就學歩合
						免除	居所不明		
幼稚園	公立 私立 計	9 2 11	1,321 90 1,411	35 4 39	46 9 55				
小學校	公立 私立 計	10 1 11	10,690 167 10,857	209 6 215	268 11 280				
中學校	公立 私立 計	7 1 8	4,661 44 4,705	90 3 93	145 7 152				
高等學校	公立 私立 計	2 1 3	1,839 195 2,034	43 5 48	87 14 101				
大學	私立	1	53	9	32				
其他の學校	私立	8	851	28	56				
計	公立 私立 計	28 14 42	18,511 1,400 19,911	377 55 432	546 129 675				

在學兒童數(公立)

性別	小 學 校						新 制 中 學 校				
	第1學年	第2學年	第3學年	第4學年	第5學年	第6學年	計	第1學年	第2學年	第3學年	計
男	1,052	895	1,008	925	786	702	5,368	783	790	757	2,330
女	1,018	915	1,026	907	805	651	5,322	793	775	763	2,331
計	2,070	1,810	2,034	1,832	1,591	1,353	10,690	1,576	1,565	1,520	4,661

各學校別生徒及教員數

幼稚園

名 稱	修業年限	生 徒 數		學 級 數	數		官 員 數
		男	女		男	女	
野口幼稚園	1年	83	81	164	4		6
北	"	98	95	193	5		7
南	"	103	82	185	5		7
蓮田	"	54	65	119	3		4
西	"	85	75	160	4		6
龜川	"	89	81	170	5		6
朝日	"	54	54	108	3		4
石垣	"	44	41	85	1		3
南立石	"	22	25	47	1		3
明星	"	12	24	36	1		5
真愛	"	29	25	54	3		3
計		673	648	1,321	35		54

學 步 合	98.7%
98.7%	
98.7%	
官 員 數	46
9	
55	
268	
11	
280	
145	
152	
87	
14	
401	
32	
56	
546	
129	
675	

小 学 校

名 稱	生 徒 數			學 級 數	教 官 數		
	男	女	計		男	女	計
野 口 小 学 校	794	796	1,590	29	20	19	39
北	710	699	1,409	26	16	17	33
南	724	737	1,461	28	20	15	35
蓮 田	717	728	1,445	26	17	16	33
西	777	763	1,540	28	16	19	35
南 立 石	194	181	375	9	9	6	15
亀 川	700	674	1,374	25	15	17	32
湯 山 分 校	15	12	27	2			
朝 日	320	316	636	15	11	6	17
石 垣	327	326	653	14	11	6	17
東 山	48	50	98	3	6	3	9
山口分校	26	17	43	2		1	1
校 郷 分 校	16	23	39	2	1	1	2
明星学園小学部	76	91	167	6		11	11
計	5,444	5,413	10,857	215	142	138	280

新制中學校

名 稱	生 徒 數		學 級 數	教 官 數	
	男	女		男	女
第一中學校	622	640	24	29	6
第二 "	402	416	15	19	4
第三 "	362	337	14	21	5
第四 "	402	398	15	22	3
第五 "	339	318	12	15	3
朝 日 "	168	170	7	10	2
東 山 "	35	52	3	5	1
明星学園中學校		44	3		7
計	2,230	2,375	93	121	31

高等學校

名 稱	修業年限	學級數	生 徒 數		教 官 數	
			男	女	男	女
別府第一高等學校	3 ※4	22 2	734 94	363 4	43 5	4 0
別府第二高等學校	3	19	268	376	24	11
自由ヶ丘高等學校	3	5	45	150	7	7
計						

※印は 定時制課程

計	39
	33
	35
	33
	35
	15
	32
	17
	17
	9
	1
	2
	11
	280

大 学 校

名 稱	修業年限	学 級 數	生 徒 數	教 官 數		計
				男	女	
別府女子大学校	4	9	53	30	2	32

其の他の学校

名 稱	修業年限	生 徒 數		計	教 官 數		計
		男	女		男	女	
別府外國語学校	1	117	105	222	15	1	16
別府工芸専修学校	2	16		16	5		5
別府高等商業学校	1	40	6	46	3		3
別府高等投芸学校	2		74	74	3		9
シヨウノ洋裁女学院	1		237	238		1	9
別府パレスメーカ女学院	1		122	122			6
ミクニパレスメーカ女学院	1		42	42			3
馬場洋裁女学院	1		89	91			5
計		176	675	851	27		56

児童及生徒体格平均

幼 稚 園

年令別	区 分	性 別	身 長			体 重			胸 圍			坐 高		
			最高	最低	平均	最高	最低	平均	最高	最低	平均	最高	最低	平均
4		男	108	89	99.32	17	12	14.45	56	52	53.44	62	55	57.66
		女	108	80	96.24	17	9	13.51	55	48	52.12	59	50	58.12
5		男	117	90	103.27	22	11	16.69	61	45	54.66	69	51	58.96
		女	115	90	102.34	21	11	16.09	58	45	52.15	66	51	58.29
6		男	114	94	104.64	21	13	17.03	59	48	54.77	68	52	59.73
		女	113	94	104.56	21	10	16.78	58	45	52.89	66	53	59.24

小學校

年 令 別	區 分	性 別	身 長			體 重			胸 圍			坐 高		
			最高	最低	平均	最高	最低	平均	最高	最低	平均	最高	最低	平均
6		男	120	94	108.63	24	13	18.36	69	49	56.56	70	51	61.88
		女	121	92	107.60	24	12	17.93	65	47	54.95	68	52	61.25
7		男	127	95	113.55	27	13	20.04	68	50	58.02	71	51	63.75
		女	132	95	114.08	26	12	19.47	64	47	56.42	72	51	63.22
8		男	133	95	117.92	30	14	22.17	72	49	60.36	73	49	64.70
		女	131	92	117.01	31	12	21.17	70	50	58.21	73	51	63.93
9		男	141	104	122.06	35	14	23.97	71	54	61.48	76	56	67.52
		女	142	100	121.62	41	14	23.29	78	49	59.75	78	51	66.93
10		男	140	109	125.61	34	18	25.43	73	51	63.80	78	54	68.53
		女	143	97	125.29	37	14	25.31	80	52	61.38	77	54	68.10
11		男	150	110	131.16	39	16	29.39	75	51	64.27	80	53	70.98
		女	149	111	130.00	42	20	28.04	80	51	63.83	84	57	70.63
12		男	149	118	131.39	39	20	28.27	79	58	65.71	80	64	71.30
		女	149	108	130.42	49	21	29.54	78	56	67.80	82	63	70.44
13		男	145	137	141.45	47	27	35.95	79	61	68.95	75	72	73.45
		女	143	126	137.70	41	24	34.65	75	62	68.45	81	67	75.25
14		男	145	133	139.45	38	32	35.45	70	70	70.45	77	74	75.95
		女	147	142	145.45	49	38	43.20	79	71	75.20	84	77	75.70

計	32
計	16
	5
	3
	9
	9
	6
	3
	5
	56

高	平均
57.66	58.12
58.96	58.29
59.73	59.24

中 学 校

年 令 别	区 分	性 别	身 长			体 重			胸 围			坐 高		
			最高	最低	平均	最高	最低	平均	最高	最低	平均	最高	最低	平均
12		男	157	119	136.77	47	21	30.91	78	56	66.59	86	60	73.07
		女	154	119	135.80	45	21	31.84	80	54	66.17	88	57	74.98
13		男	166	120	140.37	58	20	34.27	85	55	68.53	90	60	76.48
		女	163	120	142.57	55	23	36.50	86	54	69.24	92	64	77.68
14		男	171	121	146.20	59	22	38.98	88	56	72.26	92	63	78.95
		女	163	125	147.54	59	23	40.95	89	59	73.23	92	62	80.18
15		男	164	129	148.18	55	28	41.20	86	60	73.46	90	58	79.45
		女	163	124	149.02	53	29	42.50	84	60	74.47	88	70	80.63
16		男	160	156	157.66	53	43	47.95	86	75	80.45	90	84	86.70
		女	161	134	146.07	53	37	44.95	89	74	79.32	84	80	81.45
17		男	150	150	150.45	40	40	40.45	77	77	77.45	82	82	82.45
		女												

## 2 圖書館

### 藏書數

神宗	宗教	哲學	文語	歷史	地紀	政統	醫衛	商農	數理	美術	工學	兒穉	鄉土	總記	分類外	合計
264	845	1,989	848	224	1,032	186	409	403	430	230	897	133	1,307	4,507	13,704	

### 閱覽細別

閱覽總人員	閱覽總冊數	開館日數	一日平均冊數
54,692	62,351	306	203.76

### 閱覽人員別

性別	小學生	中學生	高等學	校以上	公務	自出業	家使用人	交通業	商業	工業	水產業	農業	其他	無職	合計
	男	8,367	10,460	4,646	7	74	2,525	—	48	903	3,388	4,540	34,958		
女	6,564	8,752	429	—	—	—	—	—	—	—	—	1,290	2,699	19,734	
計	14,931	19,212	5,075	7	74	2,525	—	48	903	4,678	7,239	54,692			

### 閱覽冊數別

神宗	宗教	文語	歷史	地紀	政統	醫衛	商農	數理	美術	工學	兒穉	鄉土	總記	分類外	合計
1,784	2,329	9,156	4,480	2,421	4,722	2,295	2,823	5,282	2,642	1,849	4,135	4,727	6,726	6,980	62,351

### 坐高

最高	最低	平均
86	60	73.07
88	57	74.98
90	60	76.48
92	64	77.68
92	63	78.95
92	62	80.18
90	58	79.45
88	70	80.63
90	84	86.70
84	80	81.45
82	82	82.45



### 3 社會事業

#### 1 生活保護法に依る救護者

種別	美世帶數	實人員	支出金額
生活扶助	1,245	3,061	8,061,181円01錢
醫療扶助	2,292	2,315	35,506,571.40
助産扶助	15	15	13,262.00
生業扶助	27	27	22,010.00
葬祭扶助	185	185	204,020.00
計	3,764	5,603	43,807,044.41

#### 2 行旅病人及行旅死亡人

種別	人員	金額
行旅病人	55	85,085円00錢
行旅死亡人	48	42,008.85
計	103	127,093.85

#### 3 民生委員児童委員

委員數	調査	人事相談	保護救済	児童保護	戸籍整理	その他	取扱件數
106	7,928	2,163	4,322	595	15	203	15,226

＝ 市内收容福祉施設

(A) 育児事業

名称	経営主体	職員	実人員	一ケ年の総費
小百合嬰兒園	聖母修道會	54	625	8,666,896円63銭
白菊祭	聖心光の使途修道女會	10	48	1,102,808.00
希望の家	個人	4	15	397,825.00
計		68	688	10,167,529.63

(B) 養老事業

名称	経営主体	職員	実人員	一ケ年の総費
別府養老院	養老婦人會	6	75	757,502円00銭
紅葉寮	日本カリタス修女會	5	49	539,625.00
計		11	124	1,297,127.00

(C) 保育事業

名称	経営主体	職員	実人員	一ケ年の総費
隣保館	西法寺佛教婦人會	7	127	102,553円00銭
市立保育所	別府市	3	267	162,491.00
計		10	394	265,044.00

出金額
8,061,181円01銭
5,506,571.40
13,262.00
22,010.00
204,020.00
3,807,044.41
額
,085円00銭
,008.85
,093.85
取扱件数
15,226

### 4 職業紹介

#### 1 安定所への来所

区 分 月	常 用 新 規 求 職 者 数	常 用 又 は 臨 時 求 職 者 中 の 日 雇 に 有 効 登 録 さ れ た 者	臨 時 及 日 雇 新 規 求 職 者 数	常 用 求 職 者 の 再 求 職 又 は 再 登 録 の 来 所	職 業 相 談 及 指 導 面 接	
					全 数	身 体 障 害 者 の 数
1	1,188	19	1,044	2,344	1,224	32
2	1,232	69	1,396	2,419	971	1
3	1,135	148	1,879	3,036	1,908	10
4	1,032	114	2,229	3,141	1,497	1
5	912	57	2,653	3,738	1,462	2
6	1,607	93	1,960	3,526	1,151	1
7	1,032	108	1,986	3,778	1,171	0
8	1,257	55	2,455	4,211	1,124	2
9	1,274	54	1,967	4,595	1,096	7
10	1,127	36	1,730	4,245	906	11
11	541	13	2,236	4,306	503	3
12	438	12	1,661	3,618	447	2
計	12,775	778	23,196	42,957	13,460	72

□ 常有効求人、紹介、就職

区 分 月	有 効 求 人			紹 介			就 職		
	総 数	民間事業	そ の 他	総 数	民間事業	そ の 他	総 数	民間事業	そ の 他
1	278	264	14	477	457	20	176	171	5
2	323	319	4	438	432	6	161	158	3
3	330	324	6	592	455	137	189	185	4
4	307	230	77	382	355	27	232	135	97
5	246	244	2	369	367	2	114	113	1
6	1,071	188	883	1,207	328	879	1,004	125	879
7	294	213	81	347	244	103	152	71	81
8	561	312	249	572	345	227	376	152	224
9	1,192	269	923	1,164	312	852	982	134	849
10	838	341	497	948	447	501	616	122	494
11	493	290	203	446	245	201	320	119	201
12	435	247	188	453	265	188	360	172	188
計	6,368	3,241	3,127	7,395	4,252	3,143	4,682	1,657	3,026

ハ 臨時及日雇の有効求人、紹介、就職

区分 月	有効求人			紹介			就職		
	総数	民間事業	その他	総数	民間事業	その他	総数	民間事業	その他
1	9,404	1,544	7,860	9,404	1,544	7,860	9,119	1,441	7,678
2	8,891	1,469	7,422	8,891	1,469	7,422	8,748	1,385	7,363
3	12,473	2,846	9,627	12,479	2,846	9,933	11,910	2,573	9,337
4	12,682	1,769	10,913	12,682	1,769	10,913	11,952	1,336	10,616
5	15,835	1,446	14,389	15,835	1,441	4,389	15,527	1,277	14,250
6	11,113	1,250	9,863	11,113	1,250	9,863	10,852	1,182	9,670
7	10,074	755	9,319	10,074	755	9,319	9,960	736	9,224
8	14,281	272	14,009	14,281	272	14,009	14,136	242	13,894
9	12,675	528	12,147	12,675	528	12,147	12,498	523	11,975
10	13,235	1,165	11,908	13,235	1,165	11,908	13,094	1,272	11,944
11	12,729	1,144	11,585	12,729	1,144	11,585	12,665	1,143	11,572
12	14,630	729	13,901	14,630	729	13,301	14,538	729	13,997
計	148,022	14,917	132,943	148,033	14,912	122,949	144,999	13,839	131,520

10  
11  
12  
計

失業保險業務取扱狀況

月	離職票受 付件數	初回受給 資格者認 定件數	待期満了	初回受給 者數	週 數	笑人員	給付總額	委 嘱	給付制限
1	153	153	104	102	2,152	553	1,708,703.00	9	14
2	125	125	162	126	1,889	553	1,640,167.00	11	14
3	119	119	135	146	2,679	678	2,056,163.00	16	18
4	182	182	188	151	7,639	669	2,016,693.00	9	21
5	202	200	192	144	3,062	840	2,477,983.00	10	17
6	126	125	103	180	3,586	928	2,732,512.00	11	9
7	184	182	120	135	3,404	922	2,717,497.00	24	16
8	229	228	212	210	3,922	1,032	3,026,279.00	6	20
9	148	147	158	153	3,942	1,099	3,037,219.00	10	16
10	106	105	127	116	3,810	1,075	2,970,015.00	8	16
11	86	84	96	91	3,794	1,013	2,993,648.00	18	11
12	92	30	66	43	3,346	928	2,504,869.00	13	17
計	1,752	1,740	1,663	1,647	43,225	10,290	29,981,748.00	145	189

5 衛生

イ 病舎・病院・診療所

(昭和25年4月現在)

市立病舎	市立診療所	市立病院	医 院	齒科医院	療養所	保養所	計
1	1	7	73	51	84	20	237

ロ 医師其他

医 師	齒科医	獸 医	薬 剂 師	助 産 婦	看 護 婦	鍼灸按摩	薬 種 商	賣 薬 商	計
214	76	9	113	84	384	819	16	7	1,722

ハ 消毒所

經營主体 別府養老院	職 員		有料使用回数	所要經費
	所 長	消毒主任		
	1	1	83	36,000円

二 伝染病

病名	種別	患者数	轉治		療		市立病舎数	摘	要
			全	治	死	亡			
赤痢		13	12		1		1		疫痢 { 内死亡 3 }
腸チフス		1	—		1		—		
パラチフス		1	1		—		1		
痘瘡		2	2		—		2		
猩紅熱		3	3		—		3		
流行性腦脊髓膜炎		8	5		3		1		
日本腦炎		5	2		3		—		
デング熱		22	20		2		1		
合計		55	45		10		9		

ホ トラホーム治療成績

種別	區別	期別	性別	要検査人員	受検査人員	治療人員	期末患者
各小學校児童		第一期	男	5,316	5,162	585	491
			女	5,182	5,040	445	311
児童		第二期	男	5,203	4,961	416	222
			女	5,118	4,890	326	193
合計				20,819	20,053	1,772	1,217

25



定期種痘成績

期別	區別	要種痘人員	完全痘瘡	不完全痘瘡	免疫反應	陰性	檢查未了	未種痘
第一期		3,800	3,504	146	—	—	—	150
第二、三期		3,700	—	—	2,391	115	—	1,194
計		7,500	3,504	146	2,391	115	—	1,344

DDT散布成績

月別	種別	有液			無液			積末
		料	體	積末	料	體	積末	
1月		605坪		160坪		1,009坪		587坪
2月		1,050		166		881		238
3月		21,831		100		2,620		108
4月		16,456		104		3,979		632
5月		4,001		227		1,430		352
6月		4,584		125		3,503		700
7月		2,518		307		4,338		1,182
8月		1,859		148		1,537		425
9月		545		—		3,502		113
10月		178		102		1,003		210
11月		326		167		4,926		100
12月		214		—		6,600		385
計		54,167		1,606		35,328		5,062

市官劇共

回数 第 第 第

チ 定期消毒状況

撒布場所	回数	敷数
市営公共温泉		432
官公署及社会施設		285
劇場		161
其他		52
合計		930

リ マスチインゾグ成績

種別	撒布人員
人体撒布	927
髮虱驅除	8,596
計	9,523

鼠疫驅除成績

回数	區別	旅行世帯敷数	配布毒餌	食用敷比率	死体発見数
第一回		21,313	127,878	52.6%	6,648
第二回		23,397	140,382	55.1%	7,725
第三回		19,641	118,876	53.7%	6,254
計		64,351	387,136	—	20,627

ル 病類別別死亡者數

病類別	0才~5才		6才~10才		11才~20才		21才~30才		31才~40才		41才~50才		51才~60才		61才以上		計
	男	女	男	女	男	女	男	女	男	女	男	女	男	女	男	女	
老衰	0	0	0	0	0	0	0	0	0	0	0	0	2	0	38	49	89
消化器	16	14	0	0	1	0	2	4	0	0	0	0	1	0	4	5	47
呼吸器	19	18	1	2	5	27	61	64	54	34	41	22	33	9	41	20	451
腦溢血	1	0	0	0	0	0	0	0	1	0	5	1	9	8	44	29	98
肺炎	22	18	0	3	1	0	0	2	1	0	2	0	1	0	3	1	54
腦膜炎	13	11	4	3	2	0	2	4	1	1	1	0	0	0	0	1	43
胃腸病	6	7	2	0	0	2	4	7	1	6	7	5	18	7	27	38	137
心臟病	9	6	3	1	2	1	10	3	8	2	8	7	11	6	29	20	126
肋膜炎	0	0	0	1	0	0	0	2	0	0	0	0	0	0	0	0	3
腎臟炎	0	1	0	0	2	0	1	2	1	5	4	3	0	2	11	13	45
發育不全	9	3	0	0	0	0	0	0	0	0	0	0	0	0	0	0	12
萎縮腎	0	0	0	0	0	0	0	0	0	0	0	1	1	0	0	2	4
腦炎	0	0	0	0	0	0	0	0	0	0	1	0	0	0	0	0	1
伝染病	1	3	1	0	0	0	0	0	0	1	1	0	1	2	0	4	12
死産	289	197	0	0	0	0	0	0	0	0	0	0	0	0	0	0	486
腹膜炎	3	0	1	1	1	1	0	10	2	5	3	2	4	3	2	1	39
毒死	3	3	1	4	3	2	7	4	4	4	3	0	5	2	5	4	54
栄養失調	6	6	0	0	0	0	1	0	2	3	2	1	2	1	4	3	31
其他	44	25	3	2	6	4	14	11	10	12	20	23	28	18	32	37	289
計	441	312	16	17	23	37	102	113	85	73	98	65	116	56	240	227	2,021

性 埋

★ 月別及年令別死亡者數

年令別 月別	死産児	1才		6才		11才		21才		31才		41才		51才		61才 以上	計
		自 5才	自 至	自 10才	自 至	自 20才	自 至	自 30才	自 至	自 40才	自 至	自 50才	自 至	自 60才			
1月	36	25	1	5	24	17	16	12	53	189							
2月	44	26	2	2	16	13	13	8	57	181							
3月	42	30	1	5	19	13	11	16	54	191							
4月	36	22	3	8	24	18	17	12	37	177							
5月	45	20	9	4	23	10	15	19	45	190							
6月	22	13	1	4	14	20	10	15	32	131							
7月	49	23	4	4	10	9	6	14	30	149							
8月	46	25	3	6	23	12	19	17	27	178							
9月	49	21	1	5	16	10	18	9	23	152							
10月	46	16	1	6	19	12	15	22	32	169							
11月	38	19	1	3	9	15	15	16	43	159							
12月	33	27	6	8	18	9	8	12	34	155							
計	486	267	33	60	215	158	163	172	467	2,021							

▽ 埋火葬人員

性 別	種 別	埋 葬		火 葬 (市民扱)		火 葬 (非住民扱)	
		種 別	葬	火 葬	火 葬	火 葬	火 葬
男			172	658	291		
女			138	567	195		
計			310	1,225	486		

計	89
47	47
151	151
98	98
54	54
43	43
137	137
126	126
3	3
45	45
12	12
4	4
1	1
12	12
486	486
39	39
54	54
31	31
289	289
2,021	2,021

汚物掃除

(A) 塵 芥

車 輛				塵 芥 搬 出 量				掃 除 人	搬 出 人
塵 芥 搬 出 車		計		塵 芥	汚 汁	汚 泥	計	戶 數	一人当戶數
自動車	馬車	三輪車	計	實	實	實	實	戶	戶
4 台	9 台	3 台	16 台	3,127,220	51,800	84,580	3,263,600	20,230	535

(B) 尿 尿

車 輛			尿 尿 搬 出 量				農 村 貯 溜 掃 除 搬 出 公 衆				
尿 尿 搬 出 車		計		有料汲取	無料汲取	計	遷 元	槽 入	戶 數	一人当戶數	便 所
自動車	手リヤカー	計	有料汲取	無料汲取	計	遷 元 <td>槽 入 <td>掃 除 戶 數 <td>一人当戶數 <td>便 所</td> </td></td></td>	槽 入 <td>掃 除 戶 數 <td>一人当戶數 <td>便 所</td> </td></td>	掃 除 戶 數 <td>一人当戶數 <td>便 所</td> </td>	一人当戶數 <td>便 所</td>	便 所	
1 台	4 台	5 台	5,945	3,940	9,885 石	2,890 石	6,995 石	13,988 戶	1,270 戶	既設 } 共 仮設 } 20	

別 別 別 別 別 別 別 別 別 別

# 6 勞 働

## 1 別府市所在労働組合現勢

組 合 名	設立年月日	組 合 員 数		計	所 在 地
		男	女		
別 府 市 役 所 職 員 組 合	21. 3. 21	434	125	559	別府市役所内
別 府 占 領 軍 要 員 勞 働 組 合	21. 5. 21	489	30	519	別府市田ノ湯公會堂内
全 日 通 勞 組 大 分 縣 支 部 別 府 分 會	21. 6. 21	92	6	98	日本通運株式会社別府支店內
東 豊 ト ラ ッ ク 株 式 會 社 從 業 員 組 合	21. 11. 9	112	9	121	別府市大字別府975~10東豊トラック 會社内
別 府 建 築 勞 働 組 合	21. 12. 18	180	0	180	〃 大字淡島 3,647
別 府 市 大 工 勞 働 組 合	22. 2. 15	95	0	95	〃 弓ヶ浜三丁目
別 府 市 石 工 勞 働 組 合	22. 1. 5	25	0	25	〃 下野口
光 造 堂 印 刷 從 業 員 組 合	22. 4. 28	10	2	12	〃 羽衣町
別 府 合 同 タ ク シ ー 從 業 員 組 合	22. 5. 20	47	4	51	〃 不老町 1,918
日 本 電 氣 産 業 勞 働 組 合 大 分 縣 支 部 別 府 分 會	22. 3. 5	217	15	232	〃 南町下 195~1
別 府 建 築 左 官 勞 働 組 合	22. 6. 8	69	0	69	〃 弓ヶ浜 34
亀 ノ 井 バ ス 從 業 員 組 合	22. 7. 22	44	54	98	〃 北町下 818
別 府 旅 館 從 業 員 組 合	22. 8. 25	116	181	297	別府駅前

組 合 名	設立年月日	組 合 員 數		所 在 地
		男	女	
別 府 市 教 職 員 組 合	22. 9. 15	275	190	465 別府市不老町 1,910
別府青果卸賣市場従業員組合	22. 11. 11	11	2	13 〃 泉町 5,243
別 府 映 画 技 術 者 協 會	23. 3. 21	27	0	27 〃 泉都座内
別府占領軍日本人警備隊労働組合	23. 3. 4	230	0	230 〃 チカモーガキヤソフ内
関西汽船株式会社従業員組合	23. 5. 1	15	1	16 〃 海岸通り
日 本 ビ ー ク 勞 働 組 合	23. 6. 1	15	10	25 〃 境通り二丁目
大同機械従業員組合	23. 6. 23	16	0	16 〃 秋葉通り九丁目
東京銀行職員組合別府支部	23. 9. 1	20	8	28 〃 駅前通り
食糧配給公團大分縣支部別府分會	23. 6. 21	88	28	116 〃 松原通り五丁目
別府地域高等學校教職員組合	24. 5. 31	64	14	78 〃 野口原
日本郵便遞送労働組合別府支部	22. 6. 10	20	1	21 〃 曙通り三丁目
別府治療醫學研究所労働組合	24. 6. 10	12	6	18 〃 亀川大字内館
別 府 自 由 勞 組 働 組 合	24. 12. 25	20	7	27 〃 驛裏
別府日本援房鉄工労働組合	25. 3. 15	13	0	13 〃 富見通り五丁目
別 府 勞 働 組 合	25. 8. 7	492	208	700 〃 大字別府 1,028
別 府 牛 乳 勞 働 組 合	25. 11. 8	20	2	22 〃 流川通り八丁目
正 和 勞 働 組 合	25. 12. 9	200	60	260 〃 向浜下区12組

年 長 21 22 23 24





# 第 9 編 水道、電氣

## 1 水道

1 水道用地配送水管

区 分	水 道	用 地	地	送 水 管 延 長	配 水 管 延 長
別 府	乙 原 溪 谷	貯水池用地	13,101坪	1,995meter	48,180meter
		送水管用地	1,840 "		
	鮎 返 溪 谷 淨 水 場	集合池用地	643坪	55 "	ㄹ ㄷ
		淨水場用地 配水管用地	7,515.13 1,527.94		
龜 川	湯 山 水	朝 見 川	208.57坪	522 "	ㄹ ㄷ
		湯 山	2,872坪	4,156 "	9,879 "
	溫 水	570.40坪	4,500 "	4,660 "	
朝 日	松 壽 庵	不 明	216 "	3,364 "	
計			28,278.04坪	11,444meter	66,083meter

〔備考〕 淨水場送水管配水管ハ乙原溪谷ニ含ム。

□ 給水栓數

区 分	専 用	私設共用	公 設	溫 泉	船 舶	計	消 火 栓	給 水 戸 數
別 府	3,917	1,509	161	43	2	5,632	466	世帯人口 (14,589戸) 59,814
龜 川	733	274	38	3	0	1,048	46	(2,260戸) 9,266
朝 日	197	15	15	0	0	227	36	(410戸) 1,681
計	4,847	1,798	214	46	2	6,907	548	(17,259戸) 70,761

区 分	給 水 量 総	一 日 使 用 量	一 日 一 人 当 使 用 量
別 府	6,568,175	17,995	0,368
龜 川	911,405	2,497	0,305
朝 日	328,500	900	0,235
計	7,808,080	21,392	0,302 (平均)

二 使 用 量

区 分	専 用	私 設 共 用	公 設	温 泉	船 舶	量 水 器	計
別 府	9,525,254.64	4,836,519.16	684,937.00	293,958.30	446,887.50	920,435.00	16,707,991.60
龜 川	876,833.76	571,242.42	152,015.00	275,728.50	—	150,275.00	2,026,094.68
朝 日	439,584.38	32,642.52	36,693.40	—	—	34,253.00	543,173.30
計	10,841,672.78	5,440,404.10	873,645.40	569,686.80	446,887.50	1,104,963.00	19,277,259.58

2 電 氣

電 氣

定 額			從 量			電 熱 器			支 持 物 數			電 線 路		同 回 線	
燈 數	戶 數	料 金	燈 數	戶 數	料 金	使 用 戶 數	支 持 物 數	電 線 路 長	同 回 線 長	電 線 路 長	同 回 線 長	電 線 路 長	同 回 線 長	電 線 路 長	同 回 線 長
14,877	7,398	1,332,538	107,726	9,173	3,282,159	32	3,031	312	699	312	699	312	699	312	699

# 第 10 編 溫 泉 泉

## 1 溫 泉 泉

1 溫 泉 數

年 有 公	未 現 在	私 有 計	活 動 數	本 年 穿 掘 出 願		
				公 有	私 有	計
67	2,206	2,273	1,670	1	5	6

2 噴 氣 孔 數

龜 川	石 垣、南 立 石	柳 日	計
4 3	114	121	278

3 地 区 別 溫 泉 數

旧 市 内	龜 川	内 籠	野 田	鉄 輪	石 垣	南 立 石	計
1,233	264	96	97	146	76	83	1,995

市 營

田	不 竹	豐 同	楠 涇	涇	錦 柳	永 海	涇 龜	東 鉄	田 溫
---	-----	-----	-----	---	-----	-----	-----	-----	-----

市營有料温泉入浴者數

温泉名	一日入浴者數 (七才以下を除外)	一年間入浴者數
田ノ湯老温泉泉	575人	219,924人
不瓦温泉泉	309	112,848
竹瓦温泉泉	656	239,451
鹽湖温泉泉	678	247,524
同蒸温泉湯	75	27,154
楠温泉泉	541	197,545
湊脇温泉泉	1,639	608,082
湊脇高等温泉泉	601	219,489
錦燈温泉泉	785	286,336
柳温泉泉	264	96,567
永石温泉泉	643	234,590
海門寺温泉泉	442	161,314
湊田温泉泉	158	57,419
舊陽温泉泉	288	105,304
東魯陽温泉泉	53	19,454
鉄輪蒸温泉湯	88	31,254
田ノ湯高等温泉泉	71	26,196
湊温泉泉	60	21,360
計	7,926	2,901,811

本 温泉効能

温泉名	所在地	泉質	入浴設備及施設	医治効能
田ノ湯温泉	田ノ湯	含硫酸單純泉	泉 浴	諸瘡、皮膚病、胃腸病、婦人病、神經痛、ロイマチス等
不老泉	不老町	含鉄炭酸單純泉 含(單酸類)	"	胃腸病、皮膚病、腫物、神經痛、ロイマチス、新陳代謝病等
竹瓦温泉	北濱	含土類單純泉	砂湯、臥湯、泉浴	ロイマチス、神經痛、婦人病、新陳代謝病等
盤湖泉蒸湯	港町	含土類單純泉	"	ロイマチス、神經痛、内分泌病、新陳代謝病等
楠温泉	楠町	含單酸單純泉	泉 浴	咽喉諸症、ロイマチス、神經痛、痙攣、腫物、ロイマチス、婦人病、神經痛
淡脇温泉	魚藥	炭酸性硫酸泉	"	慢性皮膚病、頑固ノ潰瘍、消化不良、利尿、痛風、慢性關節、ロイマチス
錦温泉	錦町	"	"	"
八幡温泉	八幡	"	"	"
朝見温泉	朝見	"	"	"
堀田温泉	堀田	"	"	"
堀田温泉	"	"	"	"
濱脇高等温泉	魚藥	含土類食塩泉	泉浴、休憩室、家族室	ロイマチス、神經痛、一般虛弱者、病後恢復期等
柳温泉	楠濱	含炭酸單純泉	泉 浴	病後恢復期、神經衰弱、半身不隨、皮膚病、ヒステリー、婦人病等
永石寺温泉	南町	"	"	"
海門寺温泉	海門寺	"	"	"
濱田温泉	濱田	含土類食塩泉	"	ロイマチス、神經痛
海岸天然砂湯	北濱	含食塩了ルカ力酸性	泉浴、臥湯、休憩室、家族室	一般虛弱者、ロイマチス、神經痛、病後恢復期等

温泉 龜 栗 四 柴 鉄 澁 熱 地 鶴 藥 自 觀海 觀 南 吉 中 津 望 日 の

温泉名	所在地	泉質	入浴設備及施設	医効能
亀陽泉	亀川	塩類泉	泉浴	ロイマチス、神經痛、外傷、婦人病、虚弱者、萎黄病等
東亀陽泉	"	"	泉浴、砂湯	"
四ノ湯温泉	"	アルカリ性土類泉	泉浴、飲用湯	胃腸病、神經器麻痺、運動麻痺、外傷、神經痛、ロイマチス等
柴石温泉	柴石	含鉄芒硝泉	滝湯、蒸湯、泉浴	虚弱者、皮膚病、肝臓病、便秘、神經衰弱、貧血症等
鉄輪蒸湯	鉄輪		温泉氣浴、泉浴	ロイマチス、神經痛、関節強直、運動麻痺、咽喉諸症等
澁ノ湯	"	土類含有食塩泉(含鉄酸性泉)	泉浴、砂湯、滝湯	虚弱者、腸カタル、貧血、性機能性神經系諸病等
熱ノ湯	"	含硅酸單純泉	泉浴、蒸湯	ロイマチス、神經痛、神經系諸病等
地藏温泉	明礬	含鹽土類(硫酸)泉	温泉浴	慢性皮膚病、外傷(頑固ノ潰瘍)慢性下痢、婦人生殖器、慢性カタル等
鶴壽泉	"	土類硫酸質泉(含鉄硫酸質)	"	皮膚病、筋肉疾患、婦人病
薬師温泉	"	含鉄硫酸酸性泉	"	皮膚病、筋肉疾患、咽喉諸症等
觀海寺高等温泉	觀海寺	炭酸單純泉	"	疝癰、腫物、ロイマチス、婦人病、神經痛、關節強直等
觀海寺	"	"	"	"
南部温泉	石垣	硫酸質泉	"	皮膚病、筋肉疾患、婦人病
吉弘温泉	北石垣	"	"	"
中津留温泉	南立石	"	"	"
望湖泉	北石垣	塩類泉	"	ロイマチス、神經痛、外傷、婦人病、虚弱者、萎黄病等
日の出温泉	向瀧	硫酸質泉	"	皮膚病、筋肉疾患、婦人病



官公署諸機関

名	称	電話番号	位	置	名	称	電話番号	位	置
別府市役所	1,610~1,615	秋葉通四丁目			別府勞政事務所		346	湊	町
國家地方警察別府支所	67・191	御成			別府稅務署		342	田ノ	湯
別府市警察署	67・191	〃			大分司法事務局別府出張所		151	中通	7丁目
別府郵便局		海門		寺	大分縣立別府診療所		260	朝	見
湊脇郵便局	1,551	上ノ		町	別府市立別府診療所			曙	通
松原郵便局	1,552	松		原	九州大學溫泉治療學研究所	1,212・1,213		鶴	見
行合郵便局	1,553	行		合	京都大學火山溫泉研究所	713		野口	原
流川郵便局	1,554	流川八丁目		目	國立別府病院	947・258		田	の湯
南町郵便局	1,555	南		町	國立別府病院石垣原分院		835	鶴	見原
龜川郵便局	42	龜		川	國立龜川病院	龜川	62	龜	川
鐵輪郵便局	42	鐵輪		輪	大分縣別府保健所		1,200	田	の湯
觀海寺郵便局	1,556	觀海		寺	別府區檢察庁		311	不老	泉通
別府電話局	660	南		町	大分縣商工獎勵館		1,623	湊	脇
別府市消防署本署	1,570	南		町	別府工藝指導所		1,482	〃	
〃	18	北		町	別府	驛	236・193	北	町
別府公共職業安定所	192	曙		通	東別府	驛	1,573	1,572	
熊本地方專賣局別府專賣所	1,210	富士		見	龜川	驛	442	湊	東町
別府簡易裁判所	519	田ノ		湯	龜川	驛	10	龜	川
別府商工會議所	1,100	濱		町					



新聞支局通信所

26. 4. 1 現在

名 称	代表者氏名	所 在 地	発行種別	電話番号	發 刊 年 月 日
毎日新聞別府支局	村 枝 俊 晴	不 老 町	日 刊	1,105	大正11年10月23日
朝日新聞別府支局	河 村 重 隆	不 老 町 千 草 莊	"	76・471	" 14年 3月28日
大分合同新聞別府支社	加 藤 久	松 原	"	296	昭和17年 4月 3日
西日本新聞別府支局	古 儀 利 通	太 呂 辺 町	"	1,406	" 17年 4月18日
時事通信社別府通信部	南 秀 喜 右	新 宮 通 り 四 丁 目	日 刊	1,745	" 20年11月 1日
國際觀光放送宣傳社	磯 辺 堯 右	楠 本 町 5 丁 目	"	351	" 21年 5月 1日
別府タライムス社	田 井 正 三	不 老 町 1,895	旬 刊	1,653	" 21年12月15日
商業タライムス社	山 陸 智 軌	松 原 8 組	"	1,751	" 22年 3月10日
泉郷ベツゾ新聞社	澁 谷 銀 蔵	上 田 ノ 湯 日 吉 通 四 丁 目	"	1,853	" 22年 3月22日
民主新聞社	有 田 耕 也	北 末 広	"	1,181	" 22年 5月 1日
西日本商工新聞社	梅 村 彰	向 湯	"	"	" 22年 5月 6日
産 業 新 聞 社	山 本 耕 平	上 田 ノ 湯	旬 刊	"	" 22年 9月20日
鐵道觀光新聞社	神 崎 豊 星	原 区	"	1,978(次)	" 23年 2月25日
九州觀光タライムス社	仁 科 昌 男	北 深 電 停 前	"	73	" 23年 6月 1日
夕刊大分新聞社	岩 尾 恒 吉	向 湯	日 刊	1,621	" 24年 9月15日
御光別府タライムス社	市 原 清 市 郎	向 湯	日 刊	"	" 25年 1月10日
東九州新聞社大分支局	香 椎 直	松 原 御 幸 通 り 三 丁 目	日 刊	2,019	" 25年 4月15日
大 分 新 聞 社	衛 藤 馨	楠 本 町 一 丁 目	日 刊	2,008	" 25年 9月 1日
大分縣經濟新聞	南 金 輔	本 町 二	三 日 刊	1,745	" 20年12月30日

附

錄

## 史 蹟

【石垣原古戰場】 觀海寺温泉、温研附近から実相寺山方面一帯がこの地で慶長5年大友義統の臣吉弘・嘉兵衛尉統幸と黒田孝高の將井上九郎右衛門の両軍が合戦した所現在の地獄回遊道路石垣原一帯が激戦の場所と云はれ附近の境川にはこれに因んで「古戰場橋」と呼ぶ橋が架せられてゐる。

黒田軍が陣を構へたと謂はれる實相寺山は將來の國際觀光都市のセンターとして色々の計画が立てられてゐる。この實相寺には遺蹟が多く大面塔、法面印塔等が旧寺内に残存し、山下の三島神社には奇れがあり、風光の地である。

【鎮西八郎爲朝の城跡】 亀川と鉄輪温泉の中間に位し野田と称する高地にある。久壽2年4月鎮西八郎爲朝が遠見郡領主大神惟敏父子及籠内庄司貞繼等を伐ち従へ羽室山上に城を築き其の女達を質として弓術の練習をしてゐたと云ふ所で東西を塚の城、東北を羽室城と云ひ、弓掛松と云ふのが東北面の丘に残つてゐる。地城高燥眺望絶佳守るに易く攻るに難き要害である。

地内に御霊社といふのがある社殿の背後に十二基の五輪塔がある、内二基（鎌倉時代嘉元四年正月二十一日、吉野時代暦應二年六月二十八日）在銘俗は爲朝十二妃の墓だと傳へてゐる。

【道の横穴古墳】 濱脇の田ノロにあり、古備山の東北の中腹廻り逸路の一角迫の部落にある突出した岬廻を宇土と云ひ東西の岬腹に各々三個の横穴古墳があつて形状規模等金昆羅山の横穴古墳群に同じである。宇土と云ふのは洞穴を意味する古語である。

【姫山メンヒル】 亀川野田区の姫山の北面山中にある。此の巨石文化の遺蹟は二千五百年以前のものだと云はれてゐる。周囲は鬱蒼たる原始林にかこまれてゐるこの石は神代紀の千引の盤境に等しいもので古來同所は神靈の地城と崇められてゐる。

【鬼の岩窟古墳】 北石垣地区にあり、景行天皇紀に「天皇速見に到る女あり速津姫と曰ひ、一処の長となす天皇

の車駕を自ら迎へ奉る諸に依りて言へらく茲の山に大石窟に住す一を青と曰ひ二を白と謂ふ云々」とあり、又豊後國志には「鼠窟は今北石垣村にあり、俗に鬼の岩屋と謂ふ蓋し蜘蛛蟻の巢居する所なり云」とある我が國考古學泰斗鳥居龍藏博士は九州稀有の凹形大古墳であると考證した。

古墳の高さ十八尺東西六十尺南北五十尺入口より最奥まで三十六尺五寸玄室の高さ十尺五寸三室より成つてゐる亦西方三十間離れて石廊式西側古墳があり、二室より成つてゐる。

【船返の瀧六枚屏風岩】 吉備山の西復にあり庄内道に面す。瀧は落下する事數十尺飛瀑は溪谷を経て朝見川へそゝいでいる、是より船も廻れないので船返の名がある。

瀧より登る事二百米溪谷の斷崖左右に迫り山魏山伐たる數十丈の大巖石に宛も文曲の屏風を展げた襟に屹立して奇觀であるので別府耶馬の名があり、附近は秋初松茸の産地として有名である。

【乙原の瀧】 市内乙原区にあり、飛瀑斷崖絶壁に懸り落下する事百八十尺瀑音轟々と溪間に響くので附近を殘音原とも云つた。水源は立石、小墾等の山溪に發し、大巖石に堰かれ二段二條に岐れて落下その壯觀は遠く海上より望むことが出来る、上段を雌滝下段を雄滝と云ひ、巖頭に龍神の石祠あるが、參拜者の為鉄鎖が設けてある、昔は英彦山の山伏の修験場であつたといふ、岬角の怪巖を天狗岩と称し文武天皇の守役の行者曾に仁開菩薩法蓮和尚等の修蹟だともいふ、又滝壺に雌雄の大蛇が搏み夜々乙原の里に出で人畜及田畑を荒すので里民が國主に訴へた処、大友氏時は屈強の武士を派遣したが之を滅する能はず鎌倉より下つた昌華祐公和尚が法華經を誦読し念被觀音力を以て遂に之を退治し五穀成就萬民快樂の本懷を達したので國主氏は祐公和尚の徳を敬ひ古祥寺を創立したとの説がある。

## 温 泉 案 内

### 別 府 温 泉

交通 日豊本線別府驛下車 附近一帯  
泉質効能 多種多様、炭酸鉄泉、單純泉、單純炭酸泉、弱食塩泉、泉温 45°—68°  
特 色 保養並に慰安向

別府温泉群の中心で街は殆ど湯の上に浮いてると云うべく、市營、区營、部落經營、共同浴場合せて八十箇所に餘り、旅館その他にある内湯の数は手を以て數へる程である。その中主な共同浴場は次の通りである。

【不老泉】(不老町) 炭酸鉄泉、泉温52° 神経痛、胃腸病等に効く。

驛から300 m別府第一の浴場和洋、折衷の三層楼、屋上の眺望がよい、家族湯、普通湯の外に電気治療室、娯楽室、賣店、ダンスホール等の設備がある。

【雲 潮 泉】(港町) 單純温泉 泉温60°—65° 咽喉諸病、筋肉疾患等に効く。

驛から700 m別府棧橋から30m和洋宏壯な建物砂湯、蒸湯の設備あり海岸に近く、潮が満ちると浴湯は温海水となり、潮が退くと砂に仰臥し、或は砂中に半身を埋めて入浴が出来る。

【楠 温 泉】(楠町) 單純温泉、泉温65° 筋肉疾患、腫物などに効く。  
驛から1.1 軒老舗の櫻元から湧く。

【竹 瓦 温 泉】(北溪) 炭酸鉄泉、泉温54° リユウヤチ、神経痛に卓効港棧橋附近設備 砂湯、休憩室あり。

【田ノ湯温泉】(田ノ湯町) 單純泉、泉温51° 皮膚病に効く。  
驛から半軒湯の肌さわりが軟かい。

【壽 温 泉】(港町) 弱食塩泉、泉温45° 婦人病に効く。  
棧橋附近 洋館二階建 設備は婦人本位である。

【柳 温 泉】(柳町) 弱食塩泉、泉温50° 皮膚、婦人病古来から痔病に効くとして名高い。  
港棧橋附近

【二 條 温 泉】(新栄町) 弱食塩泉、泉温68° 神経痛、リュウマチに効く。  
港棧橋から300 m二階建、階上は真宗説教所、浴槽は泉浴と臥湯がある。

【紙 屋 温 泉】(南町) 單純炭酸泉、泉温47° 神経痛、リュウマチに効く。  
市の中央に位し、軟かく肌触りのよい湯。

【薬 師 温 泉】(駅前通り) 炭酸鉄泉、泉温49° 慢性胃腸病、病後衰弱などに効く。  
二階建、階上は休憩室。

その他海門寺、永石、北町、白浜、野口、的ヶ浜、高松、梅園温泉なども知られている。海辺の砂浜は指宿と共に誇りとするもので他に類のないものである。港の南北海濱一帯に湧出する温泉を利用しての天幕張の浴場で干潮の際、砂を掘り分け、各自随意の場所と適當の温度とを選んで、自由に入浴する仕組で、半身を砂中に埋めるもの横臥するもの、仰臥するもの、或は温砂を患部に盛つて治療するものあり、その快味は忘れられない。泉質食塩泉、神經系統諸病、リュウマチなどに効く。

### 龜 川 温 泉

交 通 日豊本線龜川驛下車 附近一帯  
泉質効能 弱食塩泉、含食鹽酸性線礬泉、泉温53°—76° リュウマチ、婦人病、胃腸病、外傷  
特 色 保養並に療養向

別府温泉郷の北の門戸をなし旧別府と同じく海辺の温泉場で繁華な一郭をなし龜の井バス地獄巡りの通路となつ

ている。

亀陽泉、東龜陽泉、四ノ湯、湊田の湯、筋湯温泉がある。

龜陽泉、塩類泉、泉温60° 神経痛、ロイマチス、外傷、婦人病等に効く。

駅から南方 300 m 一千余年前の記録を有しその広大なる浴槽は非常に有名で俗に千人風呂といわれ、階上は休憩集會場、家族室も完備してゐる。隣接して東龜陽泉ありて砂湯、瀧湯の設備がある。

四ノ湯は古來日本四霊泉の一と呼ばれ、黄金の湯ともいわれる、海邊には千間土堤と稱する天然砂湯があることでは温泉利用の醬油製造、製塩、蔬菜栽培等が行われ國立龜川病院があり、温泉による物療治療が施されている附近には承知年間（9世紀）にこの浦から出た岬、雄の白龜を祀つたといふ白龜塚、鈹泥浴場、血の池地獄、かまど地獄、上古の墳墓といふ鬼の窟、大友、黒田両氏の古戦場の石垣原矣相寺山等がある。

寶相寺山は別府温泉地帯の中央に位し、石垣原合戦の時黒田氏の本營を置いたところで、古刹寶相寺がある。山の麓は新別府温泉と稱し、海地獄から引湯している。

### 紫石温泉

交通 龜川駅から西二軒 バスの便あり

泉質効能 含鉄芒硝泉 泉温、58° 神経痛、皮膚病、リュウマチ、貧血性諸症、疥癬、便秘等

特色 療養向

鶴見岳北麓の谿間にあり、風致に富んでいる、温泉は巖石の隙から涌出し、泉となり、滝となり溪流となる、溪流は即ち温泉の流である。紫石の名は附近から紫の化石が出るので起つたのである。

谿間の滝湯と蒸風呂は市營の共同浴場で滝湯は約 3 米余の高さから落下して溪水に入る附近には後朱雀天皇の代（11世紀）皇太子親仁親王、豊後齋ノ庄の薬師如來の靈夢を感じ入湯したとの由緒ある親仁、親王御枕石、赤の坂石佛、かまど地獄、血の池地獄などがある血ノ池地獄は龜川からの途中にあり、海地獄に次いでの大地獄である水酸化鐵を含有するのでその熱湯は朱紅色を帯びている。この地獄の鈹泥をとつて浴するのを鈹泥浴場という。

### 鐵 輪 溫 泉

交 通 亀川驛から西南四軒、別府からは西北六軒、柴石から南八百米 パス

泉質効能 「流の湯」 炭酸鉄泉、泉温89° 皮膚病、下腹充血、貧血、水銀中毒等

「熱の湯」 單純温泉、泉温52° 無色透明、胃腸病、消化不良、婦人病、性病

「新 湯」 酸性綠礬泉、泉温62° 胃腸病、貧血等

別府の西北に位し鶴見嶽の前山である扇山の東北にある、東に豊後湾を眺め西に由布、鶴見の連山を負い南に鍋山がある。土地高燥、海山の眺望がよい。温泉の豊富なことは別府に譲らず天然蒸氣を利用して、戸々檐前に直径約38輝のセメント製壺状の竈を設けて炊事をしてゐる。其の他吸入浴や竹材の抜油にも利用され温泉を利用して味噌、醬油の醸造、蔬菜の速成栽培製鹽、養鰯、養鶏、製菓等が行われている。

鐵輪は昔は一軒四方の地獄であつたが、建治年間(13世紀)一遍上人が大藏經の一宇一石を投じて地獄を埋めて開いたものと傳へられ、現在蒸湯、流湯、熱の湯、上人風呂皆市營である。熱の湯は清澄鏡の如く、落した針も拾うべく、蒸湯は鐵輪の生命といわる程世に知られ、熱泉の上に石室を建て、十六羅漢に擦した十六箇の石枕を設けて、十六人宛臥浴する仕掛になつてゐる。入口上にある薬師様に奉納山積せる松葉杖は、この治療法の効驗を語るものである。温泉場の中央に鐵輪地獄があり、約1軒を隔てゝ温泉を神とする火男火賣神社があり、九月九日のお祭は賑う。

附近には城が塚、一遍上人に因みある温泉山永福寺、海地獄、坊主地獄、鬼石坊主、金龍、雷、白池、十方、鬼山、養鰯場があり、地獄めぐりの中枢地をなし、紺屋地獄を経て明礬温泉へ行かれる。

海地獄は鐵輪から西に半軒登つたところ、廣さ264方米の碧綠高熱の湯地と、小壁を隔てゝ33アールの澄明湖水の如き噴湯井を併せ、地獄中最大のもので底知れぬ青藍の色を滲え、渦巻騰るその湯煙は遠くから望見せられる池中の湯は、鶏卵が数分間で茹でられる程の温度である。新坊主地獄や白土の製造所がこの近くにある。

坊主地獄は海地獄から西南約1軒、沸騰の壯觀第一のところ、高さ約1米に昇ることさえある。附近は朝日公園



といふ景趣に富んでいる。

坊主地獄から西北明礬温泉に向ふこと約半軒で紺屋地獄であり、そこから約半軒で明礬温泉に着く。紺屋地獄は沸騰せず、熱泥紺色の波紋を作つて渦巻いている。

### 明礬温泉

交通 別府駅から西北10軒、亀川驛から7軒、バス

泉質効能 酸性明礬綠礬泉、泉温52°—91°。性病、皮膚病、胃腸病、婦人病、(飲用)慢性胃腸下痢等  
特色 療養向

鶴見岳の北脈明礬山の東腹にあり、海拔約400米の高燥の地で、海山の眺望がよい。市営共同浴場の鶴見泉、地蔵湯、薬師湯あり、湯滝、蒸湯もある。

こゝも鉄輪と同じく薪炭の要らぬ土地で、湧出する蒸氣を利用してゐる。附近には紺屋地獄、湯の花製造所、金昆羅山、内山の大楓林などがある。又温泉から更に登路4軒、硫黄山の山腹に由布院温泉に屬する塚原温泉がある。内山溪谷は明礬温泉の背後にある。鶴見岳の東北麓で、山形が扇に似ているから扇山溪谷とも云ふ。山肩の南北が欠けて、一大溪谷を成し、蜿蜒4軒余に亘つて、懸崖あり、溪流あり、瀑布あり、また温泉の湧出もあり紅葉の頃は最も優れた景趣を現わすのである。

### 浜脇温泉

交通 本線東別府駅下車附近一四

泉質効能 弱食塩泉、硫黄泉、泉温50°。リュウマチ、神経痛、病後恢復期等  
特色 保養向、慰安向

浜脇は朝見川の流を界にした別府市の南端にあり、特異の雰圍氣を有する温泉場である。市営の浜脇温泉、浜脇

高等温泉があり、高等温泉は洋風建築で階上は休憩室となつてゐる。淡路の南丘は東公園と云ひ、丘麓に秋葉神社、丘上に金毘羅社があり、附近海山の展望台となつてゐる。松原公園は東別府駅から西北1軒、街路公園で八幡朝見神社の御旅所を中心に、池、噴水、櫻樹を配し、園内と附近に劇場、映画館があり繁華の色を見せてゐる市の南方に宛型の頭を見せる高崎山や、大分市八幡の海邊にある佛崎公園も、濱路浴泉者の散策区域である。

### 観海寺温泉

交通 別府駅から西約3軒、バス  
 泉質効能 単純温泉、泉温56°。胃腸病、リュウマチ、神経痛、婦人病、貧血症等  
 特色 保養並に療養向

観海寺山の中腹にあり、後に鶴見岳を負うて高燥な崖上に、一の温泉郷を成してゐる。前面には石垣原を見越して別府湾を見下し、伊豫の連山も雲烟漂渺の間に望まれる。展望の勝別府諸温泉中の白眉とされてゐる。春は六百余株の桜に粧はれ、別府市の美観をここにちりばめた観がある。

旅館の尽きるところ、山路羊腸の間に清湯山観海寺があり眺望がよい。また北方峡谷の間に一面に硫烟の蒸騰を見るは、いわゆる観海寺地獄である。温泉から200米ばかり登つた処に白湯で、白濁の硫黄泉硫黄鼻を衝く、疥癬、惡瘡腫物などに特效があり、膏藥を製造してゐる。

観海寺温泉の北麓一帯の地域は鶴見が丘または石垣原と呼ばれる高燥な土地で、慶長5年(1.600年)の秋、大友義統が黒田如水と戦つたところで、千人塚、鐘掛の松などの遺跡である。今は鶴見園、山水園の設あり、京大地球物理学研究所、九大温泉治療學研究所等がある。

観海寺から堀田温泉に至る途中に鶴見地獄、~~大橋地獄~~がある。

## 堀田温泉

交通 別府駅から西北6軒、バス、觀海寺温泉の西北約2軒2  
泉質効能 單純炭酸泉、泉温80°。皮膚病、胃腸病、婦人病、婦人病、リウマチ等

鶴見岳の東麓にあり、三方丘壑に圍まれ、前面遙かに海光を望み、野趣豊かな温泉場である。附近の田圃、谿間  
は硫烟を噴出するところが多く、濛々としてさながら激しい霧を罩めたようところが堀田地獄である。この噴  
気孔を利用して水を注入し、鶴見が丘の文化住宅その他に引湯浴泉の便を計っている。  
附近には、石壇原合戦を物語る鐘掛の松、細川公菩提寺跡、生目神社などがある。

## 観 光 案 内

【別府への交通路】 陸路は日豊線に依り北は小倉、門司、福岡方面に、南は宮崎、鹿児島方面に、西は豊肥線及び久大線に依り阿蘇、熊本、久留米、佐賀方面に連絡しています。海路は関西汽船の大阪、別府航路が毎日往復。また呉、広島への中国、八幡浜、宇和島の四国線の航路があります。尙長距離バスとして大分交通と西鉄とにより福岡、別府間の急行バスが往復して居ります。

【旅 館】 当市別府は旅館の數三百餘戸、市街海岸、郊外到るところに観光、療養に快適なサービスをモットーとしたる多種多様な施設を以つて皆様の御來遊を御待ち致して居ります。

別 府 市 街	240軒	下車駅	別府駅、東別府駅	附近一帯
観海寺温泉場	15軒		別府駅	亀の井バスにて15分
亀川温泉場	35軒		亀川駅	附近一帯
鉄輪温泉場	30軒		別府駅、亀川駅	バスにて20分
明礬温泉場	11軒		亀川駅	バスにて30分

### 宿泊料金

一般個人	400円～900円程度	(1泊2食)	飲食税、奉仕料を含む)
一般団体	350円～800円程度	(1泊3食)	” ” )
學生団体			
1 小學生	150円～250円	(1泊3食)	飲食料、奉仕料を含む)
2 中學生	200円～300円	( ” ” )	” ” )
3 高校生	250円～500円	( ” ” )	” ” )

【觀光遊覽】

地獄巡リ 別府へお越しになつて一度は必ず出かけて見逃されぬ地獄巡りは行程20K、バスにて約2時間半かかり車中にてガイドガールが沿道の名所旧蹟を面白く説明してあります。

亀の井バス 一巡り料金一人様 80円

小學生團體	30人～99人	52円
	100人以上	48円
中學生團體	30人～99人	64円
	100人以上	60円
高校生團體	30人～99人	76円
	100人以上	72円

トレラーバス貸切(定員70名) 7,600円

一般バス(定員35名程度) 4,300円～3,300円

タクシー 900円 ガイドガール付 1,100円

地獄入場料 7ヶ所共通券 70円 団体には割引を致します。

ケープル楽天地 西日本唯一のケープルカーが復活致しました。ケープルカー車中より別府市街、海の眺望は実に雄大であります。楽天地内は子供様は勿論一般の方の各施設が完備して居ります。展望大温泉場・ロマンルーム・飛行塔・汽車・自動車等が備えてあります。

交通 別府駅より徒歩にて 15分 バス 5分 料金 10円 タクシー 150円

【別府を中心とした日帰り観光コース】

耶馬溪探勝 別府駅より早朝出發中津より洞門羅漢寺を深勝夕刻帰別、別府駅發7時00分(中津、洞門、羅漢寺を見學)午後7時42分着 運賃往復 270円 貸切バス(35名收容) 1万円

阿蘇登山 別府駅 6時46分發（豊肥線坊中駅下車）午後9時30分頃歸着

風連鐘乳洞探勝 別府駅より早朝出發（臼杵駅下車）夕刻歸着

亀の井バスが不定期に發車して居ります 所要時間 6時間 料金 一人様 260円  
 貸切バス・亀の井バス・大分交通・合同バス等がお待ち申して居ります。

海上遊覽 関西汽船大阪航路の2,000吨級の船にて海上より別府を眺めると共に子供さんに喜ばれる。約40分位乗船にて大分着。

大分交通のバス、電車にて帰別 所要時間1時間30分 料金往復 40円～50円  
 城島高原行 九州の軽井沢と稱せられ高原に牧場、ヒュッター、高原ホテル等あり。

亀の井バスにて約1時間20分 運賃往復 80円  
 其他、日帰りの名所として、飯田高原、九重高原、宇佐神宮、奈多八幡海岸、姫島等が挙げられる。

【別府迄の交通運賃】（片道三等・団体は割引の特典が御座います）

關西汽船	阪神航路	大阪・神戸	640円	高松	480円	今治	350円	高浜	280円
	吳・廣島航路	吳・広島	351円	宮島	330円	柳井	280円		
	宇和島航路	宇和島	280円	八幡浜	210円				
列車	宮崎	鹿兒島	420円	門司港	190円	直方	220円		
	熊本	飯塚	200円	下関	190円	宇部	300円		
	広島	徳山	320円						
	博多	長崎	260円	倉經由 （小久大線）	240円	唐津	360円	倉經由 （小久大線）	360円

【四季の別府】

春 温泉 祭 4月1日より5日まで  
 観 櫻 觀海寺温泉場・吉弘公園・乙原高台・濱脇公園・朝見淨水池・佛崎公園

夏 秋 冬 登山・交通 大為 由布

夏

わらび狩り 志高湖畔・六枚屏風附近・高崎山麓  
ほたる狩り 由布院温泉場・溪脇鳴川・石垣春木川  
魚釣 ぼら 溪脇埋立海岸 黒鯛・いな 北溪海岸  
きすご・かれい・こち 餅ヶ溪 上人ヶ溪一帯

海水浴場 餅ヶ溪海岸(市営)

キヤンヅ場 志高湖畔(市営) 城島高原(高原ホテル經營)

夏祭り 七月下旬

煙火大會 八月月上旬 別府棧橋突堤

音頭大會 〃 仲よし公園内

薬師祭り 八月下旬 見立細工・盆おどり

紅葉 錢瓶越・乙原附近・旗の台(鶴見山麓) 十文字原

温泉市 鶴見溪谷・山水園・由布院山腹

沖釣 11月下旬

霧氷見物 いかの舟釣 別府沖一帯

観梅 由布嶽頂上・鶴見嶽頂上

登山・キヤンヅ・海水浴

登山 鶴見岳(標高1,375米) 休火山にて頂上附近に噴氣孔があり頂上より別府湾、豊後水道方面眺望雄大ななり。

交通 亀の井バスにて鳥居下車 30円 徒歩3時間

由布岳(標高1,583米) 一名豊後富士と称し頂上より祖母傾山系、九佳山等九州アルプスの遠望が出来、夏季

の登山者にて賑う、山麓に由布温泉場がある。

交通 亀の井バスにて登山口下車 50円 徒歩3時間

キヤンゾ場 城島高原キヤンゾ場西方7kmの高原にて両翼に由布岳、鶴見岳ありて附近の眺望は又格別なり。亀の井ホテル経営のキヤンゾ場はヒュツチ、ロヤンスヒュツチ、テント式等完備して居り、附近には高原ホテル、牧場等あり。

交通 亀の井バスにて城島下車 40円

海水浴場 市営餅ヶ浜海水浴場には海の家、温泉シャワー、ボート等が完備してあります。

交通 大分交通の電車、バス、亀の井バス等の便あり。

【別府の俚語】

別府音頭

西條 八平 作詞  
中山 晋 作曲

- (一) 別府湯の街 ヨサコリヤ サイサイ 別府湯の街 湯川に湯滝 一夜千両のヨサコリヤ サイサイ  
 一夜千両のお湯が湧く ハイノ ハイノ ハイノ ヨイシヨ ヨイシヨ ナ ハイノ ハイノ ハイノ
- (二) 虹は由布から ヨサコリヤ サイサイ 虹は由布から 縁は湯から 恋しお方はヨサコリヤ サイサイ  
 恋しお方は瀬戸越えて ハイノ ハイノ ハイノ ヨイシヨ ヨイシヨ ナ ハイノ ハイノ ハイノ
- (三) 誰に似たやら ヨサコリヤ サイサイ 誰に似たやら 湯煙けむり 拗ねて見せたりヨサコリヤ サイサイ  
 拗ねて見せたりなびいたり ハイノ ハイノ ハイノ ヨイシヨ ヨイシヨ ナ ハイノ ハイノ ハイノ
- (四) 音頭とれとれ ヨサコリヤ サイサイ 音頭とれとれ 声はりあげて 由布の高嶺にヨサコリヤ サイサイ  
 由布の高嶺に届くほど ハイノ ハイノ ハイノ ヨイシヨ ヨイシヨ ナ ハイノ ハイノ ハイノ



温泉おどり

西條八章 選詩  
大能十章 作曲

- (一) おぼる湯煙り 紫そめて ハア 別府よいとこ 山と海  
お湯の情に抱れて暮しや いつも春風 夢ごちち トコトロリトサ 夢ごちち
- (二) 結ぶみにしを 砂湯が招く ハア 君と北浜 仲のよき  
ままよ浮名は かもめの唄に 沖の白帆も 波まかせ トコトロリトサ 波まかせ
- (三) 行こか八景 まわるか地獄 ハア ところ極楽 パスのうへ  
うれし揺られて より添う笑顔 豊後富士さえ 日本晴 トコトロリトサ 日本晴
- (四) うらら旅衆も 浮かれて踊る ハア 温泉まつりの 春景色  
あの娘年ごる 桜は見ごる ほろり絵のよに 花が散る トコトロリトサ 花が散る

瀬戸の島々

- (一) 瀬戸の島々よ 渡々越えて 豊後別府へ はるばると  
豊後別府は 東洋のナガリ 今ちや世界の 湯の都
- (二) 花は若葉よ 鶴見ヶ丘 波に日浮く 的ヶ浜  
浜の彼方は アリヤ日出の城 磯にカレイの 住むところ
- (三) 地獄巡りてよ 石垣原よ 此処は大友 古戦場  
戦場通れば 夏草しげる 今もつわもの 夢の宿
- (四) 鶴見下しによ テープはなびく 峯は時雨れて 招く由布  
由布よ曇るな鶴見 よサラバ 一夜波路ぢや また會える

**【お土産品】** 竹細工品、黄揚細工、湯ノ花、ざぼん漬、ゆづねり、しぼり染、藍胎漆器、針、温泉製薬等が當市

の特産品であります。

品質も年々良くなつていきます。主として楠本町筋、銀座街、流川通り、中浜筋、彌生町各所の商店街で販賣されていますが値段も高級品から普通品に至るまで種々取揃えてありますからお客様方の御好みに應じて御自由に選択出来ます。

**【観光案内所】** 皆様御来別前、旅館、遊覽コース等申出であれば下記の処で御選定の御相談に應じます。

別府市役所商工観光課

観光協會観光案内所（駅前及棧橋前）

## 別府國際觀光溫泉文化都市建設法

### (目 的)

**第一條** この法律は、國際文化の向上を図り、世界恒久平和の理想を達成するとともに觀光溫泉資源の開発によつて經濟復興に寄与するため、別府市を國際觀光溫泉文化都市として建設することを目的とする。

### (計画及び事業)

**第二條** 別府國際觀光溫泉文化都市を建設する都市計画（以下「別府國際觀光溫泉文化都市建設計画」という。）は都市計画法（大正八年法律第三十六號）第一條に定める都市計画の外、國際觀光溫泉文化都市としてふさわしい諸施設の計画を含むものとする。

2 別府國際觀光溫泉文化都市を建設する都市計画事業（以下「別府國際觀光溫泉文化都市建設事業」という。）は、別府國際觀光溫泉文化都市建設計画を実施するものとする。  
（事業の援助）

**第三條** 國及び地方公共団体の関係諸機関は、別府國際觀光溫泉文化都市建設事業が、第一條の目的にたらし重要な意義をもつことを考え、その事業の促進と完成とにできる限りの援助を与えなければならない。

**第四條** 國は、別府國際觀光溫泉文化都市建設事業の用に供するためが必要があると認める場合においては、國有財産法（昭和二十三年法律第七十三號）第二十八條の規定にかかわらず、その事業の執行に要する費用を負担する公共団体に対し、普通財産を讓与することができる。

### (報 告)

**第五條** 別府國際觀光溫泉文化都市建設事業の執行者は、その事業がすみやかに完成するように努め、少くとも六箇月ごとに、建設大臣にその進行状況を報告しなければならない。

2 内閣総理大臣は、毎年一回國會に対し、別府國際觀光温泉文化都市建設事業の状況を報告しなければならない  
(別府市長の責務)

第六條 別府市の市長は、その住民の協力及び関係諸機関の援助により、別府國際觀光温泉文化都市を完成することについて、不断の活動をしなければならない。

(法律の適用)

第七條 別府國際觀光温泉文化都市建設計画及び別府國際觀光温泉文化都市建設事業についてはこの法律に特別の定めがある場合を除く外、特別都市計画法（昭和二十一年法律第十九號）及び都市計画法の適用があるものとする。

#### 附 則

1 この法律は、公布の日から施行する。

2 この法律施行の際現に執行中の別府都市計画事業は、これを別府國際觀光温泉文化都市建設事業とし、第二條第二項の趣旨に合致するように都市計画法第三條の規定による手續を経て、これを変更しなければならない。

○經 過

○昭和24年10月 日 市議會本會議で可決された

○昭和25年 3月23日 衆議院上程可決された

○昭和25年 4月 7日 參議院本會議可決された

○昭和25年6 月15日 市民賛否投票が行われた

○昭和25年 7月18日 制定公布された

○普及委員會

1 委員會結成

特望の「別府國際觀光温泉文化都市建設法が國會通過を見たので、此の法の内容を一般に理解させると共に市

民の協力を得住民投票に對する棄權防止を徹底させるため各旧町内會毎に別府法普及委員會を結成して普及宣伝の一大推進運動を展開した。

2 委員會の機構

- 各町内の普及委員會 委員 1,692名
- 各學校区の普及委員會 委員 272名
- 別府法、普及対策本部 委員 1,035名 常任委員 162名

市役所に置き構成は、各校区の委員長、市長、市議會、助役、收入役、知事、縣議會、商工會議所、九大溫研、京大研究所、別府女大、大分大學各代表、各學校長、縣土木部長、報道機關、交通通信機關、青年團代表、婦人會代表、農地委員會長、P.T.A. 教職組各代表、民生委員校區代表、消防團、醫師會、各種組合團體の代表者、其他市役所關係者（市議會事務局、市弘報係は事務担任）

本部長 高安慎一 副本部長 八坂眞兵衛、垣迫杉太

3 普及委員の資格及び任務

- ① 資格一選舉權を有する別府市民で別府法の趣旨に賛成する者
- ② 任務一委員會結成の趣旨に則り常に關係機關と連絡を密にし別府法の普及宣傳及び住民投票の棄權防止に積極的活動に當つた。

○普及方法並運動

- 1. 別府法普及座談會 昭和25年5月2日～6月13日まで  
市内各地区及び町内毎に開催 150回開催  
各地区普及委員會の要望により市側より課長、主任、弘報係  
議會側より議員が出張趣旨説明を行った
- 2 市機青年部普及運動 昭和25年5月30日～6月14日まで

市内青年職員は、自動車等による街頭進出により市民に呼掛け棄権防止を行った(30名) 女子職員はポスター貼布をなすと共に男子職員と共に街頭進出(14名)

3 市議會議員による普及運動

地区毎に座談會に出席、普及に専心すると共に、自動車による街頭進出により市民普及運動を行った。

4 別府法普及標語、圖画、作品募集

市内各學校生徒児童及一般により行った。

5 宣傳幕等による運動

市内主要街路に標語入橫断幕、庁舎前、映画館、主要建物に懸垂幕、乗用車はじめ各自動車に宣傳幕、他に腕章タスキ等を備す。

6 報導機關利用による普及運動

各種新聞社及大分放送局より運動展開

7 宣傳用パンフレット

別府國際觀光溫泉文化都市建設法の話(平易に解説) 別府法條文解説、別府法についての問答、別府法條文別府法壁新聞、ポスター、チラシ

其他 6月5日 別府法賛成大會 公民館に於て

主催 別府法賛成期成同盟會(別府商工會議所内)

講師 行政管理政務次官 一松 政二 参議院議員 岩尾 仁藏 大分縣知事 細田 徳壽

亀川 國立病院 院長 高安 慎一 大分大學教授 田中 喜一 別府市長 脇 鉄一

6月13日 別府法賛否討論會 公民館に於て

○別府法賛否投票

投票日 昭和25年6月15日 午前8時~午後6時

投票所 市内37ヶ所 (普通選挙より増設す)  
開票所 市内13ヶ所

○住民投票結果

有権者数 50,237人 (男 21,427人 女 28,810人)  
投票者数 40,073人 (投票率 79.7%)  
棄権者数 10,164人

投票者数 { 賛成数 29,487人 (賛成率 74.9%)  
反対数 9,858人  
無効数 728人

住民投票開票結果一覽表 (校區別)

校區	有権者總數	投票者數	賛成者數	反対者數	無効數
北校區	7,526	6,158	4,543	1,522	93
南校區	7,301	5,893	4,132	1,637	124
野口校區	7,729	6,328	4,657	1,575	96
西校區	6,852	5,305	3,662	1,538	105
蓮田校區	6,735	5,379	3,718	1,587	74
石垣校區	2,885	2,176	1,648	490	38
南立石校區	1,737	1,191	1,002	191	18
東山校區	677	506	440	59	7
朝日校區	2,899	2,255	1,725	496	34
龜川校區	5,896	4,882	3,960	783	139
計	50,237	40,073	29,487	9,858	728

○成立記念式

記念式典	25年8月1日午後8時	別府法制定記念公園
音頭大會	8月1日～8月4日	浜脇海岸埋立地
花火大會	8月5日～8月6日	別府港突堤
大売出し	8月1日～8月7日	市内各商店街

○別府法建設協議會發足

- 昭和25年10月2日、3日、10日開催の結果、委員長に高安慎一、副委員長 八坂真兵衛 副委員長 荒金啓治 両氏決定、委員120名は學識経験、職域、団体、地域、報導機關等を考慮して市民中より市長之を委嘱す。
- この協議會は別府國際觀光溫泉文化都市建設について、市長の諮問に應じ、尙心要かあると認める時は同建設計画及建設事業について意見を述べることが出来る。
- 協議會は、一般施設部、觀光施設部、溫泉施設部、文化施設部に分ける



鳥瞰

觀光都市別府市計画

鳥瞰高崎山ヨリ

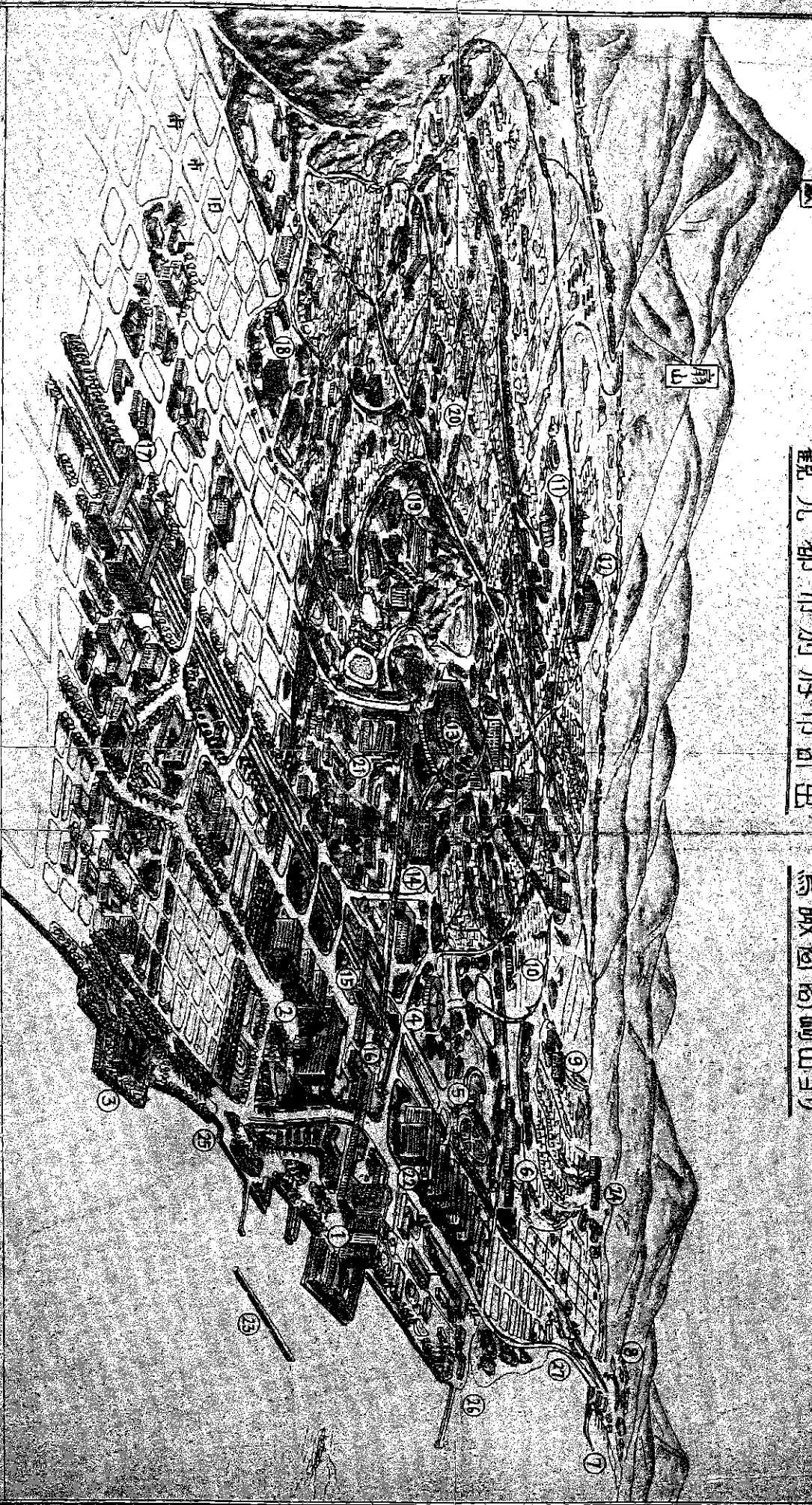

- ① 観光會館 ④ カジノ ⑦ ヨット港 ⑩ 鉄輪温泉 ⑬ 興相寺バ
- ② 公館地區 ⑤ 競馬場ホウケラフ ⑧ 遊園地 ⑪ 動植物園 ⑭ 觀光ホリ劇場
- ③ 砂風呂ホリ ⑥ 高等學校 ⑨ 國際地區 ⑫ 海地獄温泉 ⑮ 新別府駅
- ⑯ 文化センター ⑰ 中層住宅 ⑱ 温泉療養所 ⑲ 壺川
- ⑳ 横川

政治及其他の団体

名	称	位置	代表者氏名	名	称	位置	代表者氏名
縣 友 會	友 會	原 巖	義 均	大分縣 J.A.C. 文化協會 別府 支部	海 門 寺	橋 本 金 史	
日本民主青年團別府支部	住吉町	辻	均	日本自由党別府支部	湊 町	池 田 穰	
日本警民防犯會		大崎	富	日本民主党別府支部會	日 の 出	鶴 田 道 造	
日本白菊會	東立田	古賀	一郎	日本共產党別府支部會	仲 町	松 田 八 重	
日本社會党別府支部	北 町	加藤	一郎	日本共產党野口細胞	的 ヶ 谷	白 石 博 敏	
日本共產党西細胞	錦 町	平	一	日本農民組合朝日支部	鶴 見 町	宮 崎 繁 男	
日本共產党別府地区委員會	榮 町	加藤	男	別府納稅民主化同盟	錦 町	田 吹 行 一	
別 府 勞 働 組 合	向 湊	安部	美	日本公民党別府市本 院 部	湊 町	湊 良	
婦人民主クラブ別府支部	上 朝 見	三 枝	子	別府市政民主化同盟	田 之 湯	與 之 山 敬 亮	
大分縣醫師連盟別府支部	仲 町	三 瀬	造	大分縣反共連盟	楠 町	尾 無 安 右 衛 門	
別府仲好俱樂部	不老町	敏 本	美代子	日本共產党龜川細胞	龜 川	本 多 從 子	
別府借家人組合	大字別府 4,155	近 藤	茂	別府市民クラブ	富 士 見	池 田 一 好	

各種文化団体

名	称	町	名	代表者氏名	名	称	町	名	代表者氏名	
別府市	史談會	別府	図書館	金子 鎮雄	別府市	画劇文化組合	中浜	通十丁目	筒井 恰	
別府	ヤソドリソ協会	不老町	明治館72	國次 勇	別府	パレツト會	流川	四丁目	中條 正一	
變路	會	一中内	1,127	吉原 武士	大分縣	ボニイヌカート隊	西	蓮田	八坂 直行	
別府	明繪會	北野口	大佛横	井本 完二	第	三	南	区	神尾 正	
別府	書道協會	流川	通十二丁目 597	首藤 春草	わか	かば子供會	北町	駐在員事務所 1,484	阿南 徳義	
西蓮田	文化クラブ	西蓮田	1,215	大島 照六	光	の泉	老	松区 885	坪井 弘子	
朝見	文化クラブ	朝見	二区	土肥 勳	西	蓮田	西	蓮田	大島 照六	
朝見	螢雪會	〃	〃	〃	上	原	上	原	首藤 戒定	
大分縣	女流歌會	錦町	田吹 繁子	中	津留	〃	南	立石中津留 1,481	佐々木富雄	
別府市	映画教育振興會	公民館	西田 一夫	扇	山	〃	鶴	見扇山	土谷 隆敏	
華道	連盟	上田	ノ湯	分藤 儀助	鉄	輪	〃	朝日出張所鉄21	佐藤 晴信	
別府市	佛敎連合會	河内修福寺	中川 文昌	別府市	樂	〃	明	樂	〃 35	高橋 新六
新	生會	向深下150ノ次	遠藤 幸盛	湯	山	〃	湯山	小学校	〃 100	南 好道

名	称	町	名	代表者氏名	名	称	町	名	代表者氏名
古市子	供會	古市	龜川68	是永美代子	西	法寺	教育課	原	繁
北石垣	仲良會	石垣	小学校内	松井智和	富士見	子供會	富士見文武通	小手川	一幸
的ヶ淡	"	的ヶ淡	郷谷通	大塚隆	新	生	"	"	"
生長の家	神産會	富士見	通五丁目	今泉清子	本	町	"	中央市場	生駒

各種組合

組名	住所	電話番号	代表者氏名	組名	住所	電話番号	代表者氏名
別府織維製品小賣商會	流川	224	西尾博	別府占領軍向物品販賣組合	流川	224	西尾博
別府第一衣料品小売商會	中淡	534	江藤直次	別府医薬品商業組合	不老	1,725	上木康正
別府洋服商會	龜川	龜川127	齋藤三香	別府時計眼鏡商組合	松原		小田原政清
別府小間物化粧品小賣商會	魚藥	247	野崎玉彦	大分縣写真商業協同組合	港町	515	久保田要
別府履物小賣商組合	楠本町	1,438	山下藤間	別府陶磁器商組合	"	1,768	藤本柳次
別府織維協同組合	仲町	455	近藤健一	別府古美術商組合	不老	882	井田興次郎
別府竹製品商業協同組合	流川	914	諸賀彌十	別府紙文具商組合	楠町	751	森沢光雄
別府竹製品工業協同組合	東蓮田	154次	大津重吉	別府印刷業組合	南町	1,016	梶原君三
別府竹製玩具工業組合	上ノ町		武田晴一	別府蠟工業組合	秋葉	430	安藤覚造



組	合	名	住	所	電	話	番	號	代	表	者	氏	名
別府	電療	術師會	東	町					中	村	嘉	那	伊
大分	縣助	產婦會連合會	的	ヶ	溪	1,248	次		栗	林	ギ	ン	
別府	人	力車組合	南	町	309				佐	藤	範	義	
別府	リ	ソタク協同組合	富	士	見				高	橋	判	之	介
別府	市	理容師會	住	吉					岩	井	越	藏	
別府	美	容師協會	梅	園	1,029	次			安	部	久	江	
別府	美	容師連盟	溪	町	677				安	東	末	子	
別府	撞	球組合	羽	衣	1,201	次			三	木	勝	吉	
別府	遊	戲場組合	楠	本	町				森	田	忠	太	郎
別府	興	行組合	松	原	(世界館) 847				八	坂	真	兵	衛
別府	商店街	商業協同組合	銀	座	街	975			桑	原	武		
中	央	市	梅	園	440				齋	藤	一	三	三
標	準	市	錦		780				小	野	新	市	
松	原	市	松	原	705	次			篠	田	譽	雄	
流	川	市	仲	流	町	548			小	林	實	次	郎
			武	井	嘉	三							
海	門	寺	海	門	寺				齋	前	佐	和	
竹	瓦	市	竹	瓦					石	井	嘉	俊	
北	町	前	北	町	941	次			堅	山	博		
別府	市	旅館組合	楠	溪	401				佐	藤	福	治	
別府	市	料理業組合	不	老	360				森	川	泰	廣	
別府	食	堂商業協同組合	本	町	546 1,177				津	田	八	郎	
別府	洋	食	秋	葉	通	473			新	宅	喜	一	
別府	喫	茶	銀	座	街	1,684			井	口	春	吉	
別府	貸	席	梅	園	1,128				阿	部	新		
別府	入	湯宿泊業組合	老	松	980 1,310				木	村	全	男	
別府	グ	ンスホール組合	流	川	869 23				西	田	熊	太	郎
別府	芸	妓	老	松	980				木	村	全	男	
別府	藝	妓	仲	町	1,019				中	村	藤	太	郎
別府	地	獄	鐵	輪	5				高	橋	萬	吉	
別府	川	旅	龜	川									

組名	住所	電話番号	代表者氏名	組名	住所	電話番号	代表者氏名
新正亀川旅館組合	亀川	亀川 15	西村庄太郎	流川通	流川	224	西尾博
鉄輪旅館組合	鉄輪	鉄輪 58	良三	銀座繁栄會	銀座街	365次	明比正一
觀海寺旅館組合	觀海寺	339	吉武義人	彌生町通	彌生町	1,444	玉井政美
明攀旅館組合	明攀	鉄輪 28	櫛方莫	北町共榮會	北町	1,177	津田八郎
別府實業協同組合	仲町	455	健一	羽衣泉都街	羽衣	1,473	笹倉周太郎
楠本町通	楠町	615	健一	尾花町通	行合	1,391	原三平
中通會	中浜	534	江藤直次	浜脇南店街	新町	2,021	渡部昌次

昭和26年3月10日印刷  
昭和26年3月20日發行

[非賣品]

所係 役查 市調 室長 別府市  
編集 所人 別府市長室調查所

別府市大字別府27212

印刷者 森澤義隆

別府市大字別府27212

印刷所 森澤印刷株式會社

發行所 別府市役所

複製不許



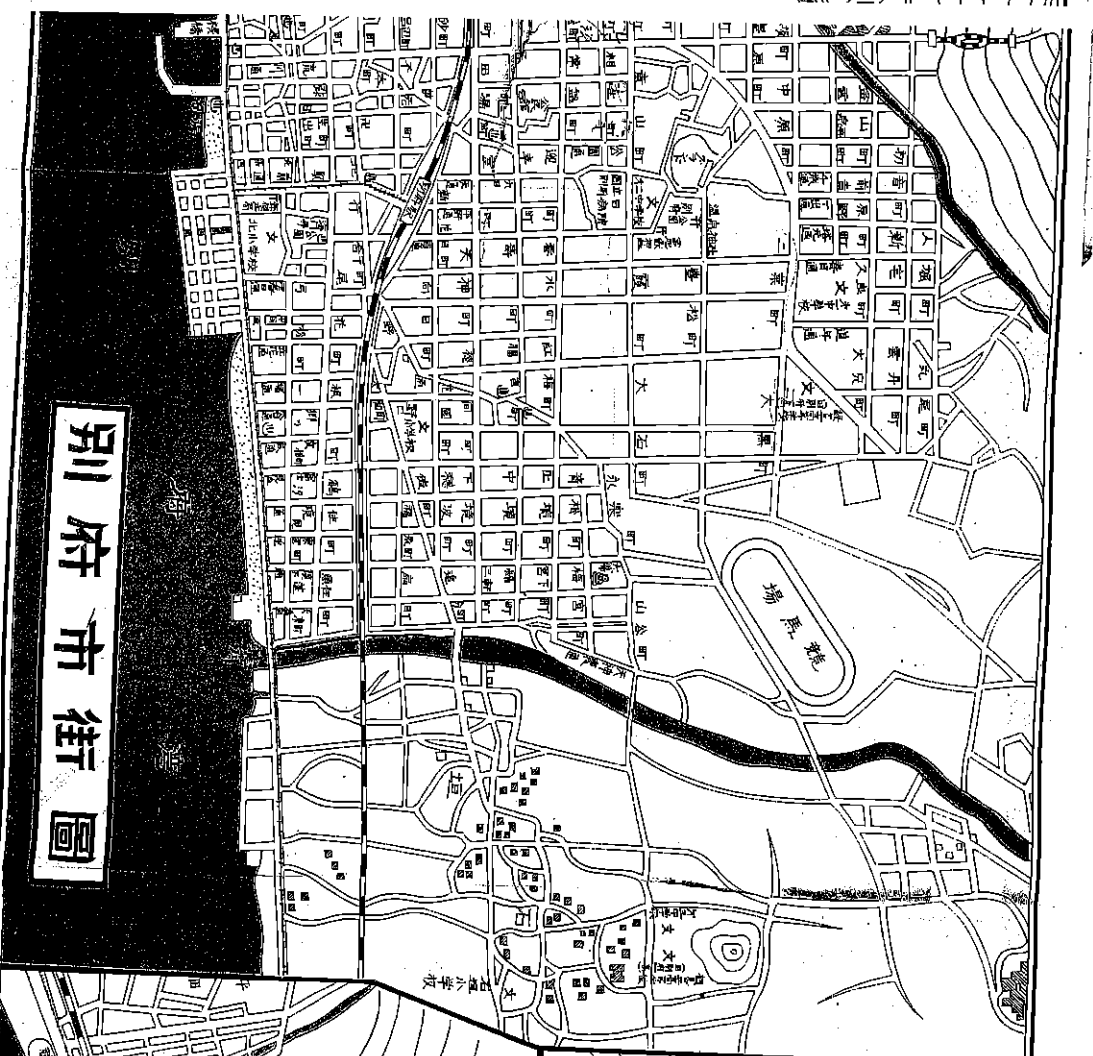
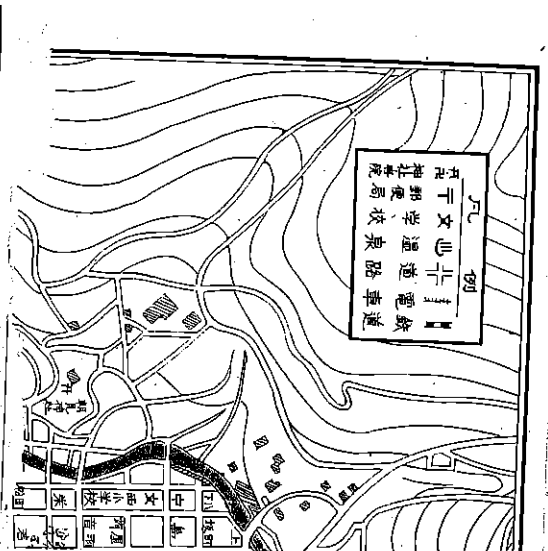
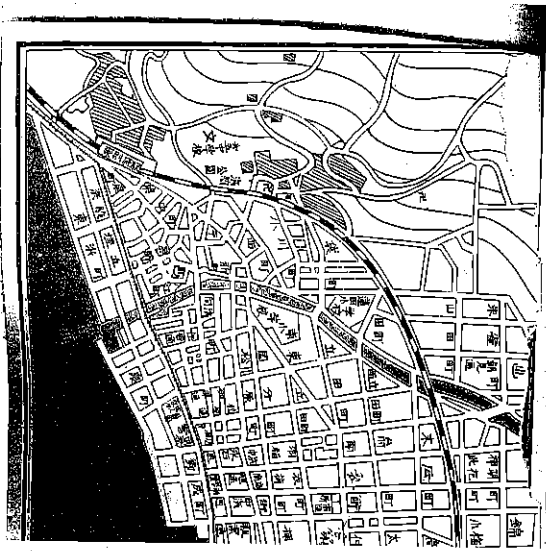

別府市街圖

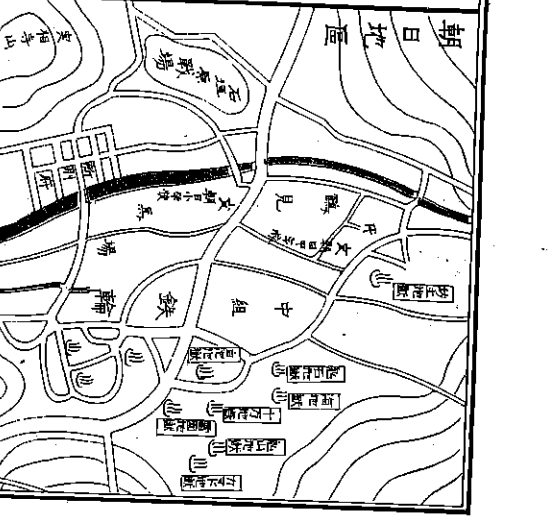
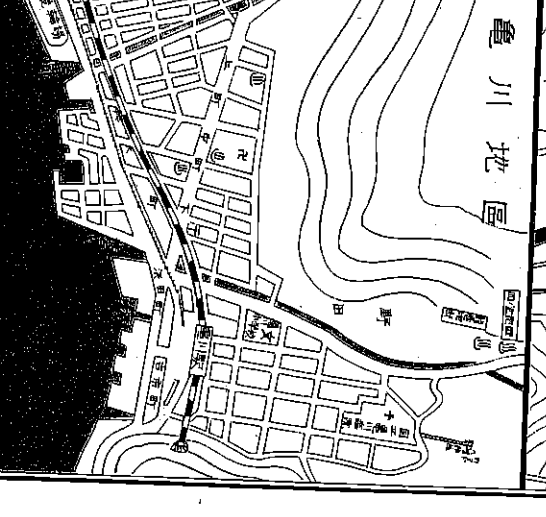

商工案内



少女車掌が沿線の名所旧跡を解説しながら地獄巡り各一周2時間半御1人80円

小学生(30~99)	52円	(100~299)	48円
中学生( )	64円	( )	60円
高校生( )	76円	( )	72円
地獄観覧料(8ヶ所)	20円		

# 別府名所 地獄めぐり

別府駅 亀川 大分

- 耶馬溪めぐり
- 鐘乳洞・石佛めぐり
- 由布院・城島高原行
- ケーナル楽天地行
- 市内外各定期バス

**亀の井バス會社**

別府市北濱・電話 250・1791  
813・1951

**大型貸切バス**

団体旅行には経済的で  
便利快適な大型貸切バ  
スを御利用下さい  
詳細は営業係へ……

# 別府新名所

## グランド・ホテル

海岸棧橋より二軒

徒歩で十五分

定期バスの便宜もあります

別府一の

大展望浴場

九州一の大景観

観音地獄 (攝氏一〇四度の湯が沸騰して居) (ります)

子供の國 (ヌポイツランド)

動物園 (象、猿、鹿其他)

植物園

人形館 (春はつばし、秋は菊人形)

別府市流川通十八丁目

別府國際觀光株式會社

電話三五番

別府での御泊りは

是非泉都隨一の



昭和廿四年九月  
御巡幸御泊所

日名子旅館へ

別府市流川通五丁目

電話 9・176・205・237 番

日名子旅館概要

位置 駅・棧橋共に徒歩五分  
市役所へ徒歩三分の至便の地

創業 安政元年別府最古の旅館

室数 六〇余全部室内電話付  
専用浴室付はなれ五室

浴室 温泉浴室大小十四ヶ所

その他大廣間、ホール、附屬最新式ダブル等  
娯樂設備完備

送迎用、自家用自動車も待機して居ます

國際觀光旅館連盟  
日本國有鐵道推薦  
日本交通公社協定

優閑 雅靜 旅館 雅泉 莊

各室水湯給洗面所  
家族湯・冷湯シャワー  
別府市梅園町  
電話一、三五六番

日本國有鐵道推薦  
日本交通公社協定

豐前屋 旅館

家族湯、蒸湯、普通浴場  
別府市梅園町  
電話九二九番

御出張に  
家族の客

旅館 新 豐閣

蒸湯 普通浴場 完備  
別府市本町  
電話一、四七四番

結婚

訴訟及犯罪の證據探查  
資産及素行其の他調査

法學士

安田正男

別府市田の湯區

株式會社 日本興信所

電話七二二番

高操至便、庭園千坪、御湯明澄  
大小八棟、茶室及離屋、休養別莊

旅館 田の湯 館

別府駅上(駅三丁)  
電話七二二番

別府名所

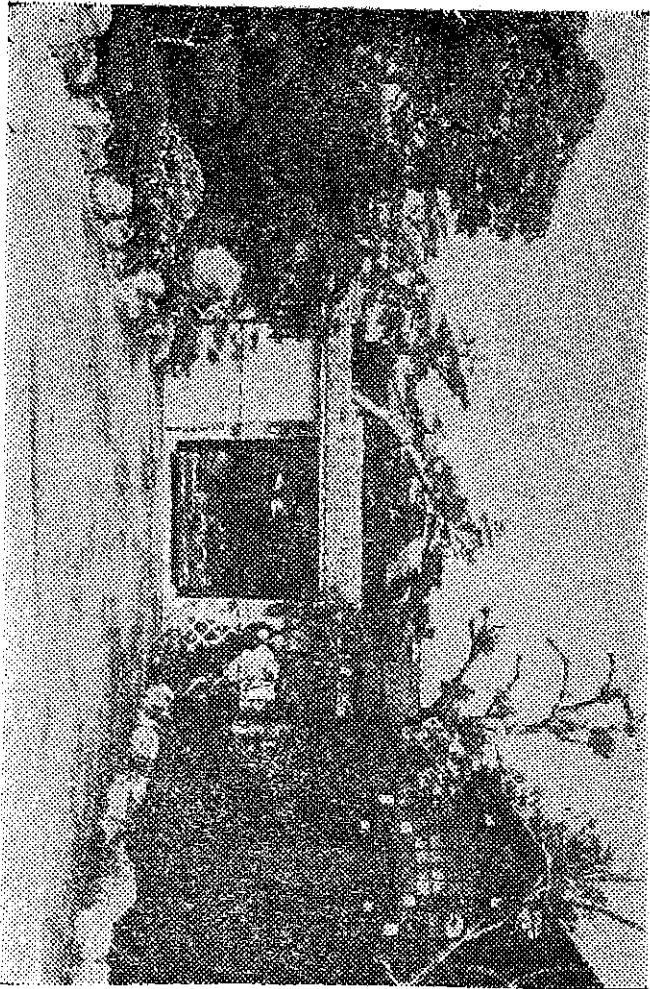

錦水園

別府市の夕濱海岸  
電話 758番



# 泉都隨一別府の雅紋園



各室温泉 電話付離れ

**昭和園旅館**  
TEL 399-419-464  
別府市鶴見ヶ丘

別府市的々浜海岸(仲間通り電停前)  
電話(別府)一〇七八番

海と山の眺望に恵まれ完全に獨立した閑靜な客室、家族的なサービス御予算を御渡し下されば如何様にも御意に添ふ様致します。

**まどやホテル**

**温泉旅館**

**別府温泉入浴原料**

湯の花  
湯の花エキスの源

別府市田の湯上  
電話一、二二三番

本舗村上商會

家族的溫泉內湯に岩屋溫泉有り

本館 本館 本館 本館  
 瀧 喜 樂 莊  
 館 館 館 館

別府市北濱  
 電話 四八一番

大型車 (三〇人乘)

營業所電話

本社 六三〇

別府駅 四〇〇

北濱 六六六

鐵輪 一四

龜川 一六九

小型車 (四人乘)

別府市大字別府一九二八

別府合同タクシー株式會社



配給砂糖  
 白下黑糖

水飴澱粉  
 油脂石鹼

飼料糠  
 食料品

卸問屋

合資會社

草本商店

代表社員

草本利雄

別府市北町二丁目  
 電話 七八番  
 六八二番

御希望の方には、キリスト教聖書抜萃小冊子を無代  
でお送り致しますから、御遠慮なく、左記宛御住所  
御氏名をお知らせ下さいませ。

### 別府市緑ヶ岡莊園五班

## ミルトン・ウオーリン

かく信仰は聞くにより聞くはキリストの言葉による

(コリ書十章、十七節)

それ神はその独子を賜ふほどに世を愛し給へり。すべて彼を信する者  
の亡びずして永遠の生命を得ん爲なり。

(ヨハネ傳三章十六節)

### 別府商店街協同組合

理事長

桑

専務理事

松

原

岡

榮

武 治

事務所

別府市銀座街

電話九七五番

# 別府名産

別府の御土産には

長罪弊店の志ほりの文才ハ

製造元  
別府市荒川通三丁目  
電話二四六番

御安心の出来る御買物は！

絶えず最新優秀品を豊富取揃へて



中村百貨店

別府楠本通り中央  
仲濱筋旭通り



別府特産



温泉水果汁  
 柚味羊羹  
 名産之漬  
 生薑羊羹

風味高尚にて  
 珍雅比較者

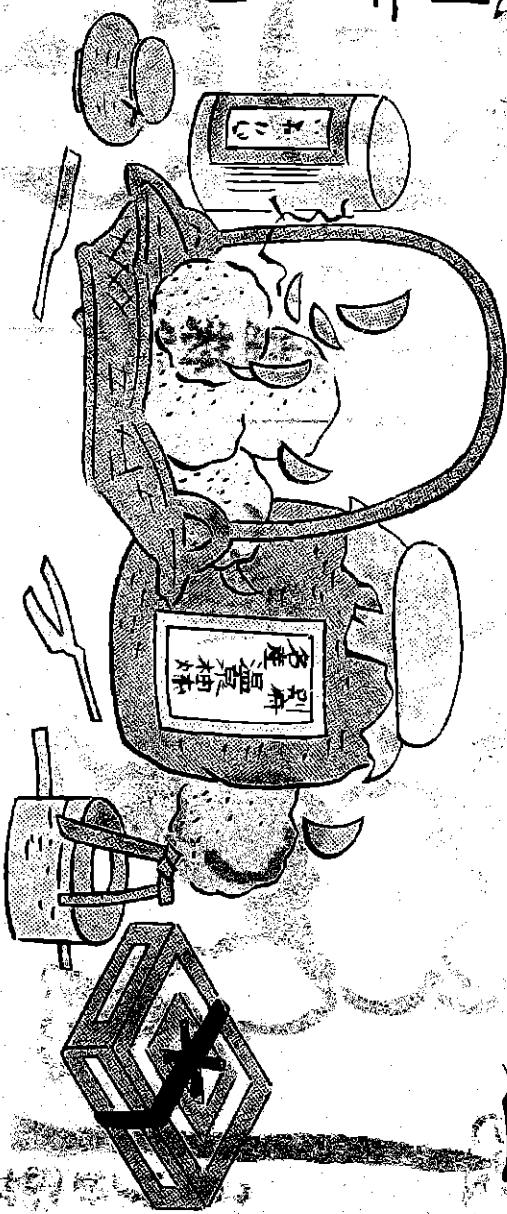

別府市流川三丁目

元祖 柚 麦

電話七〇九番

岡本一平画讚

曲なる  
地獄極樂  
へん  
次第

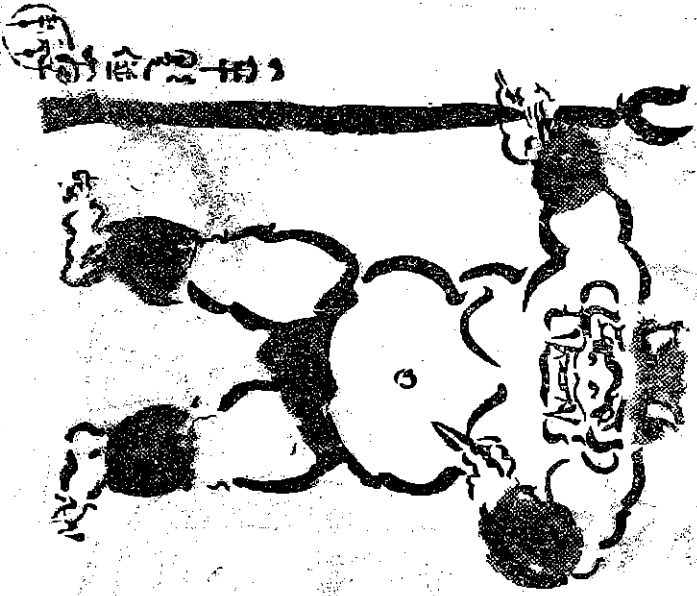

別府  
名物

滋養銘  
香三銀商標

鬼の  
腋

岩里天然堂株式會社

別府市鶴水園

商標 覺  
別府散

頭痛、齒痛、神經痛

かぜに速効！

明治十年創製 登錄商標七種所有

