

# 市勢要覽

用

昭和26年版

別冊市

## は し が き

1. この要覽は市勢の動きを主として統計數字により紹介したもので、市役所の取扱つていない事項でも必要と認めたものはつとめて集録した。
2. この要覽が市勢の一般について市民の理解を増すとともに本市の市勢に關與する人々の参考として役立つことが出来れば幸である。
3. 表中、年とあるは曆年、年度とあるは會計年度をいい年末若しくは何月何日とあるはその期日現在の事實を示す。
4. この要覽利用上の参考までに市役所資料以外のものに付いては資料出所を明示した。
5. 本書の編集に當つて貴重なる資料を提供して頂いた各官公署諸団体及御援助を頂いた各位に對して深く謝意を表するものである。

# 別府市勢要覽

昭和26年版



別府市

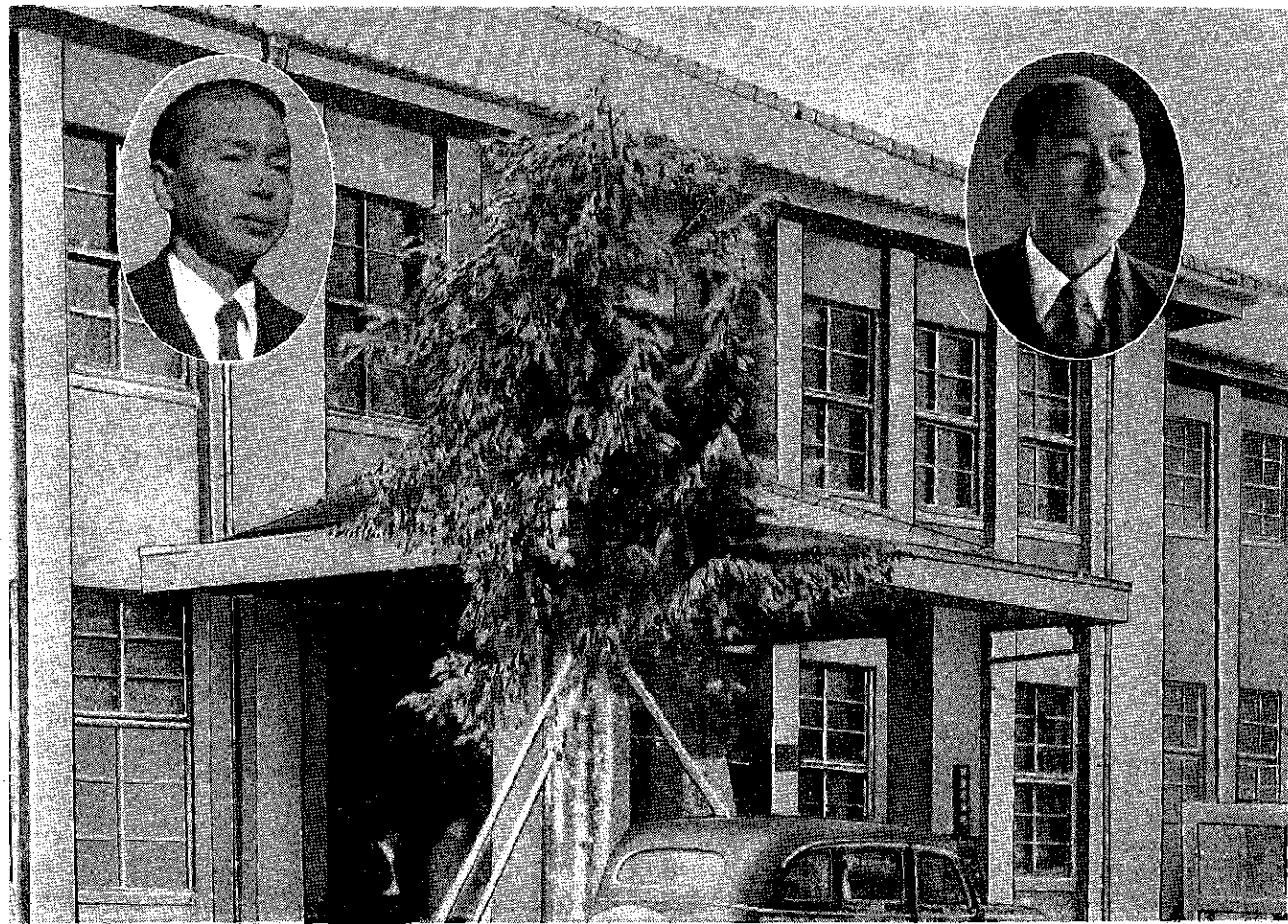

市長 脇 鉄一

市 廳 舍

市 議 會 議 長 平 野 國 松

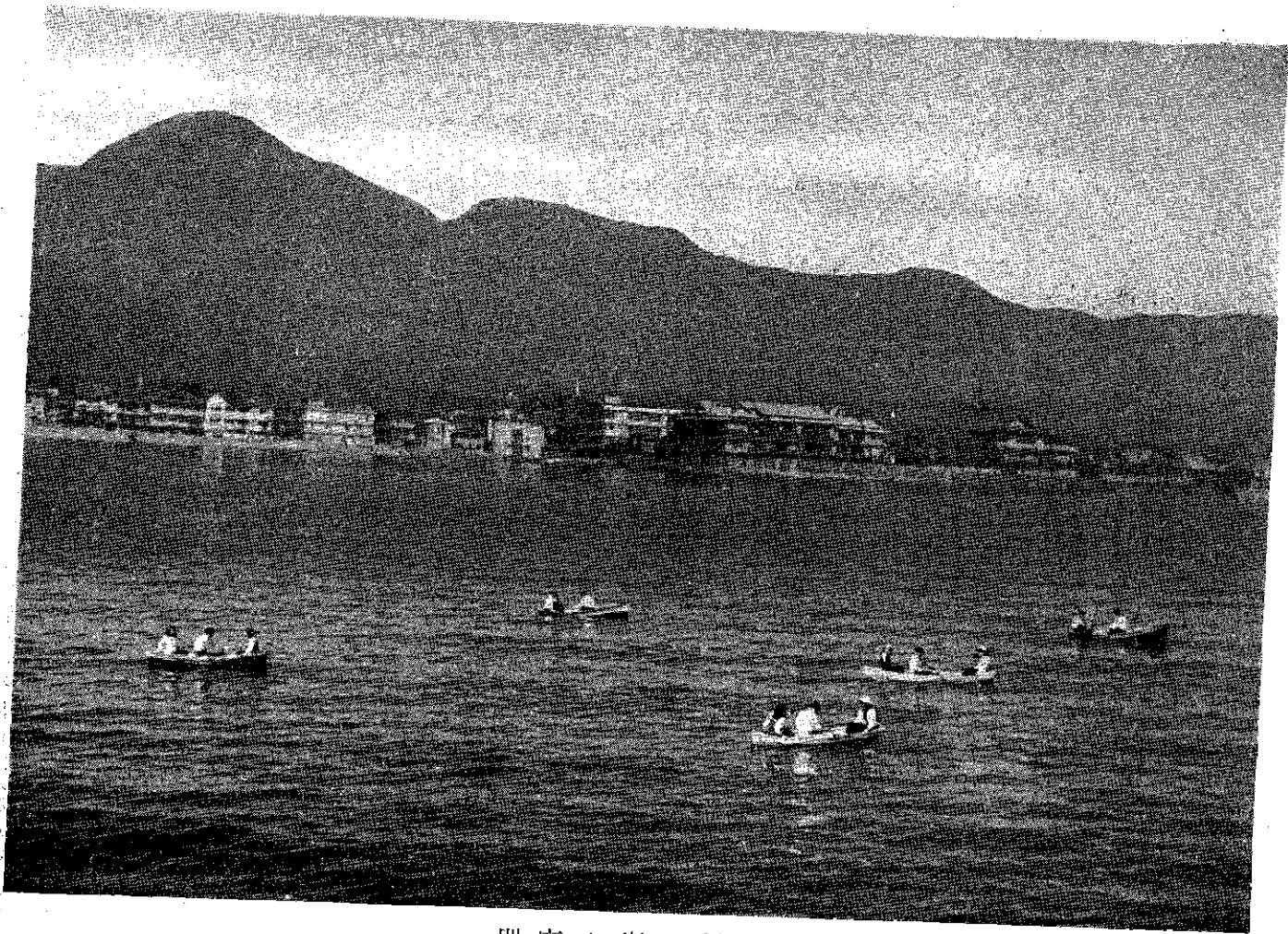

別府市街の展望

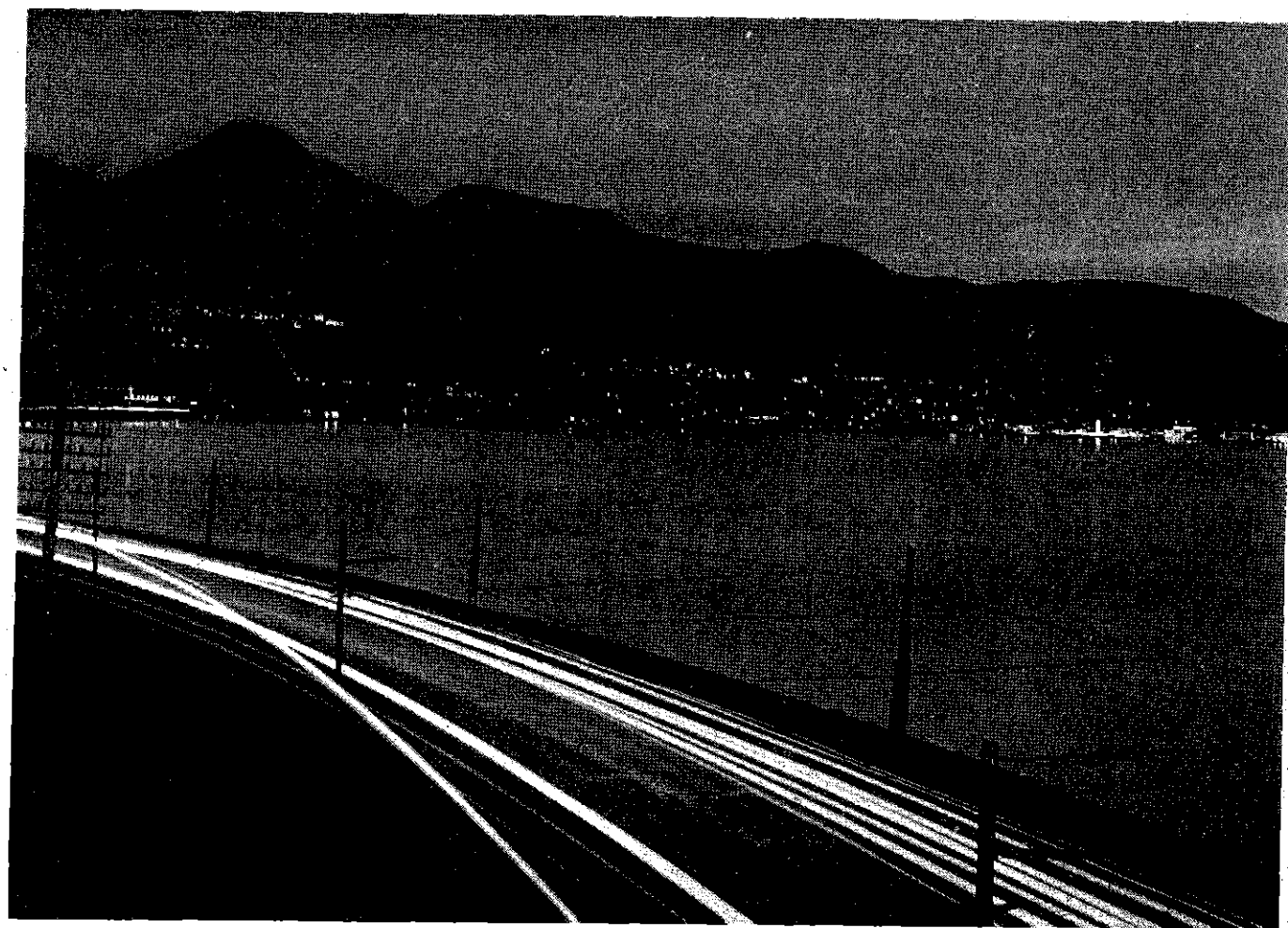

別府夜景 一別大國道より



いで湯溢るゝ構内洗面所一別府驛

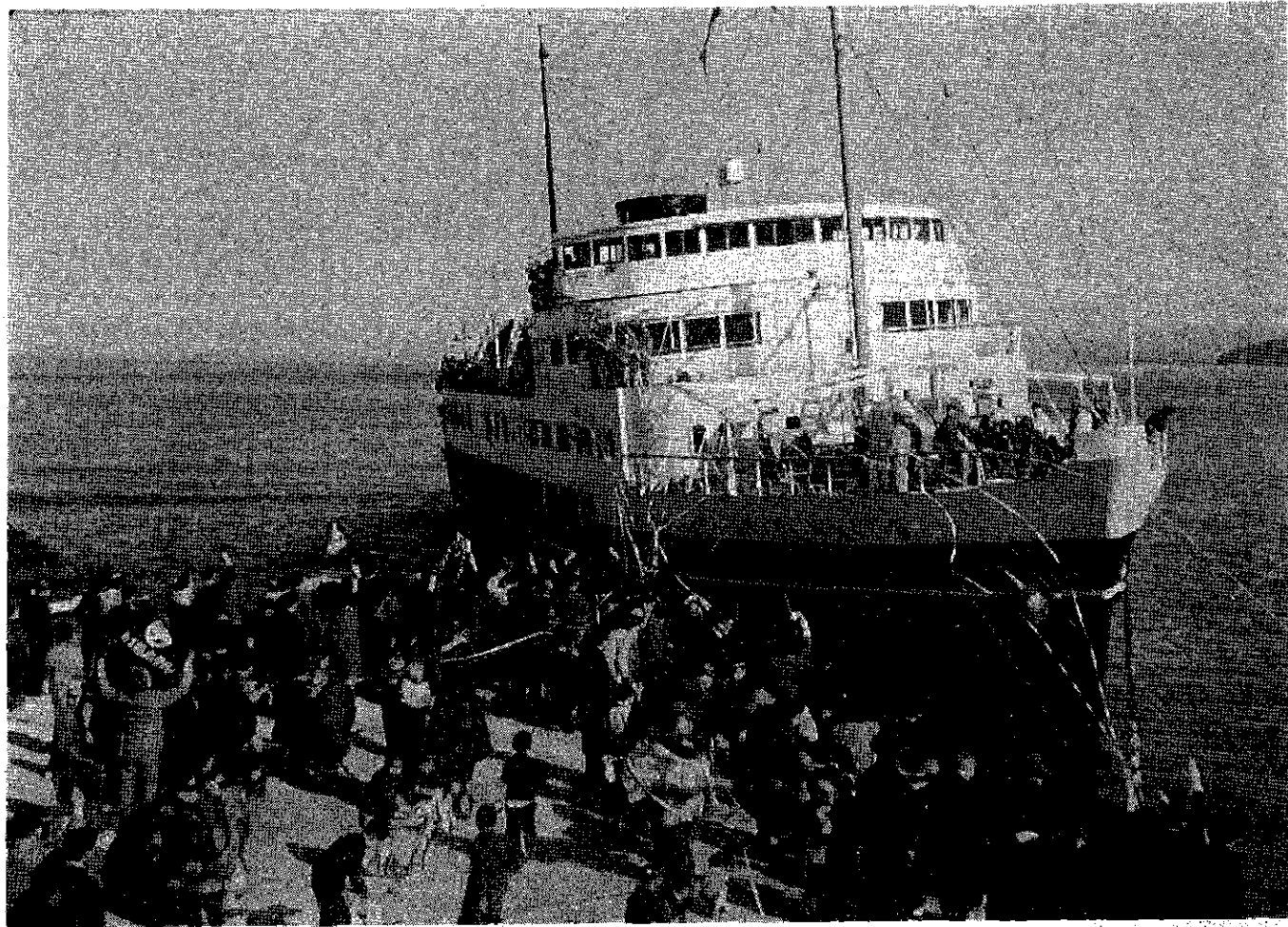

別れの出船一別府棧橋





海 地 獄

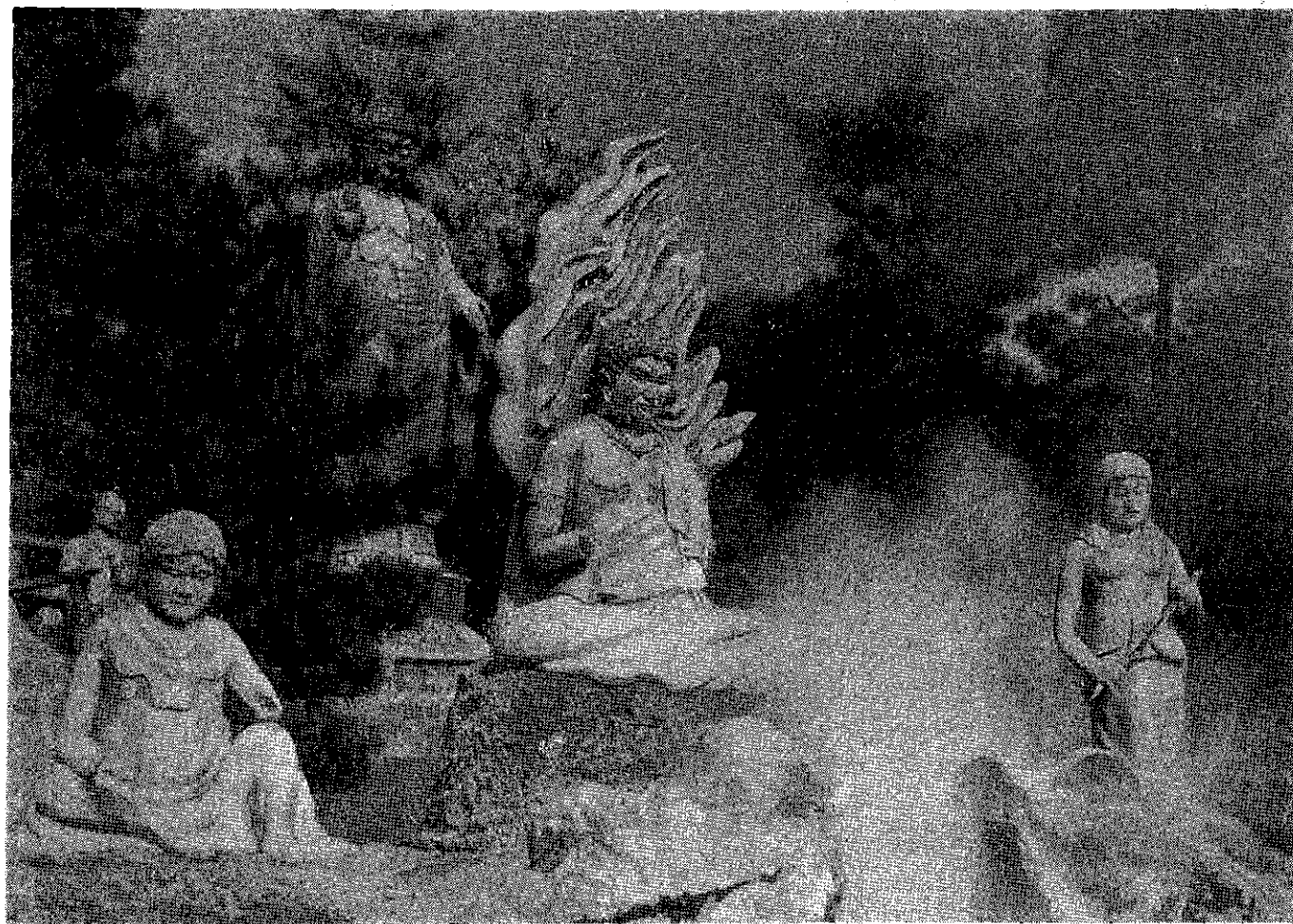

金 龍 地 獄

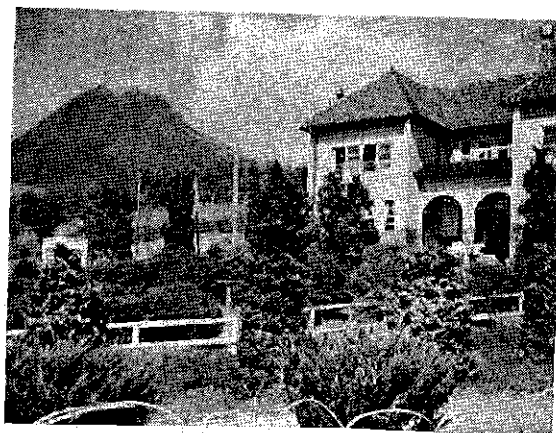

城島 高原ホテル

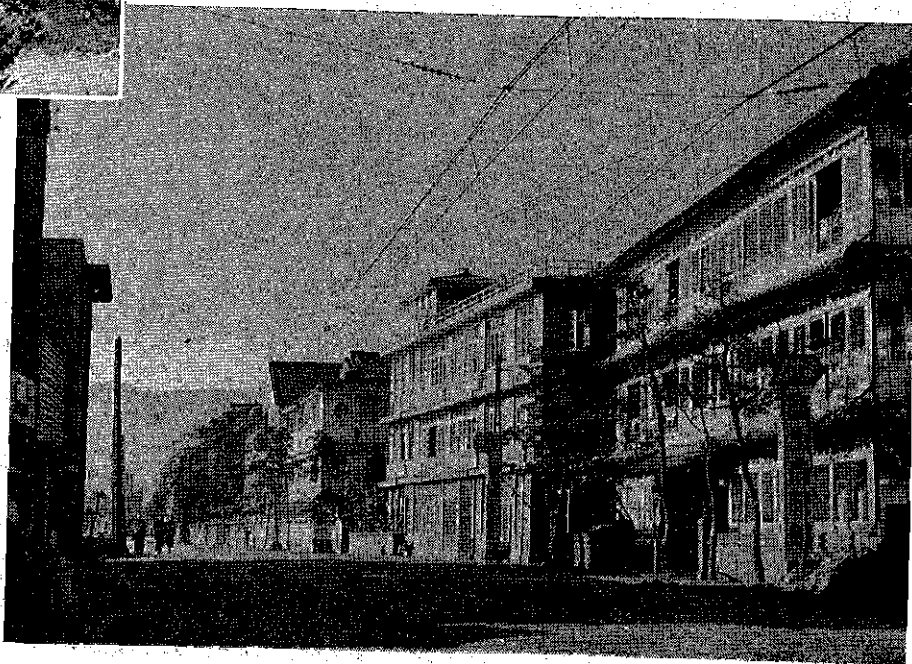

北濱海岸旅館街

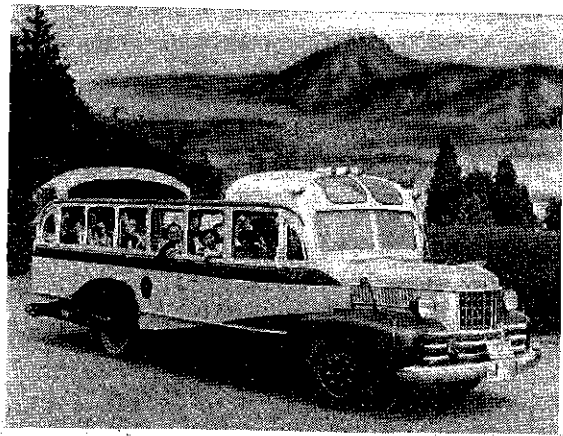

地獄巡り遊覧バス

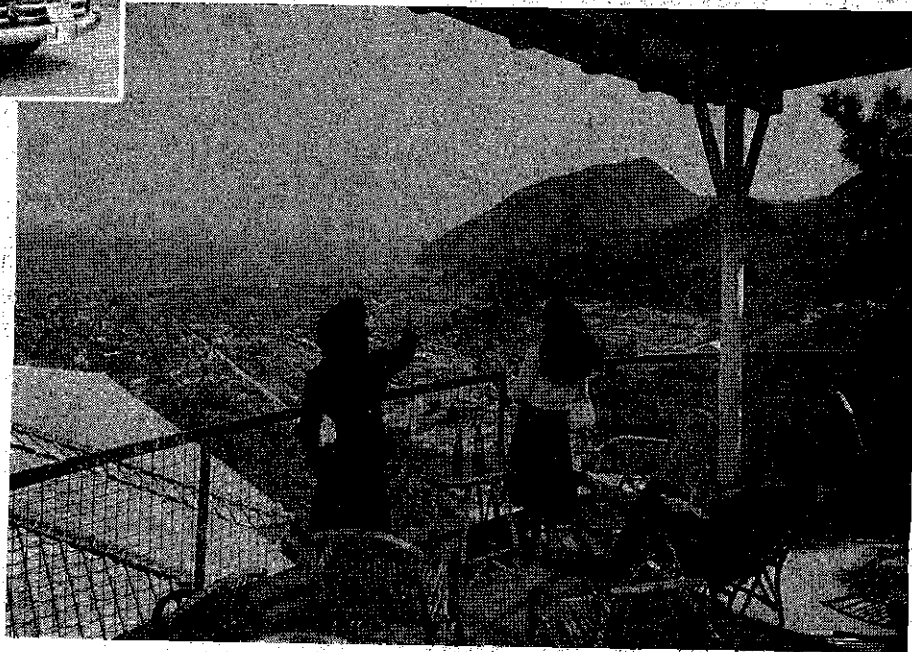

樂天地展望台

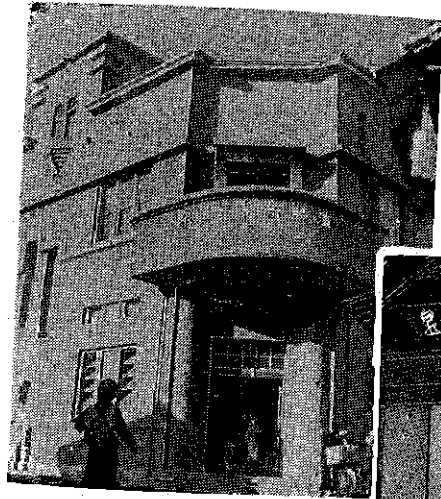

※ 濱脇高等温泉



鉄輪 湯の湯温泉



竹瓦温泉

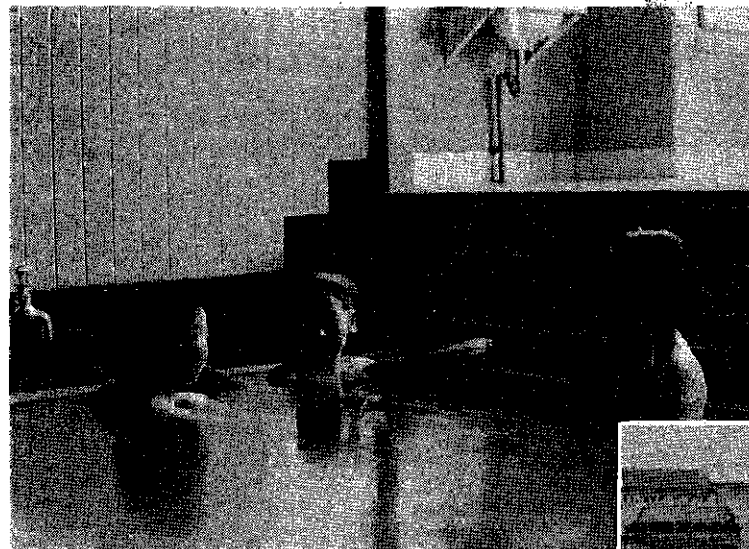

温泉に旅塵を洗うひととき



海岸天然砂湯

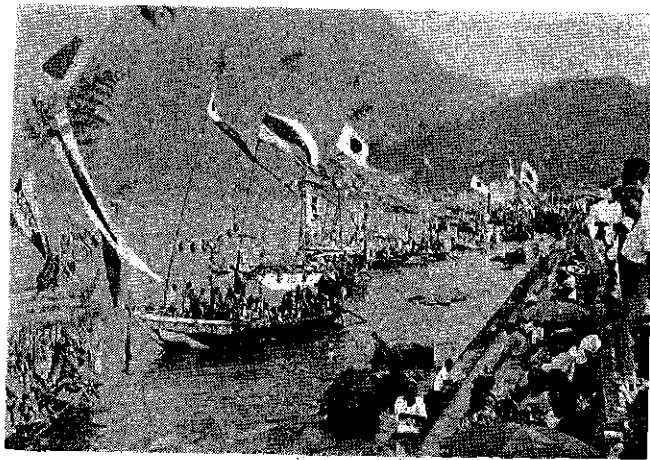

夏祭 (住吉神社渡御風景)



温泉祭 (自四月一日至四月五日)

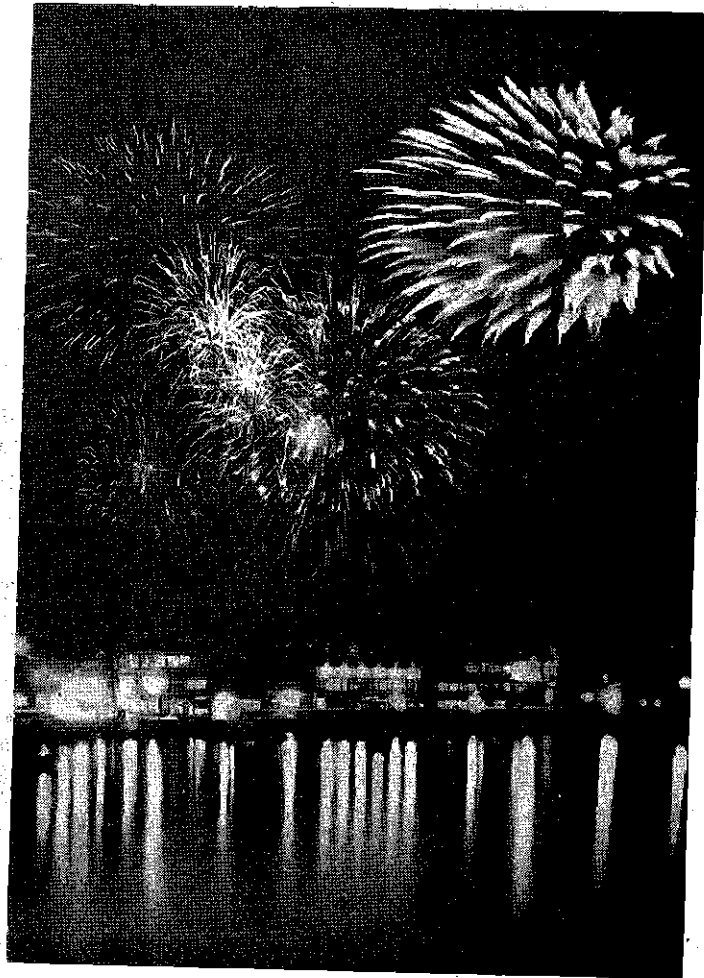

納涼花火大會



象君と遊ぶ―樂天地

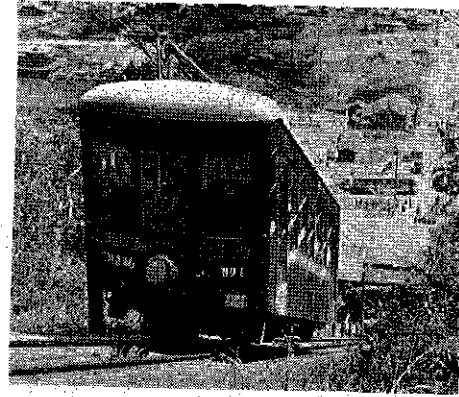

ケーブルカー樂天地

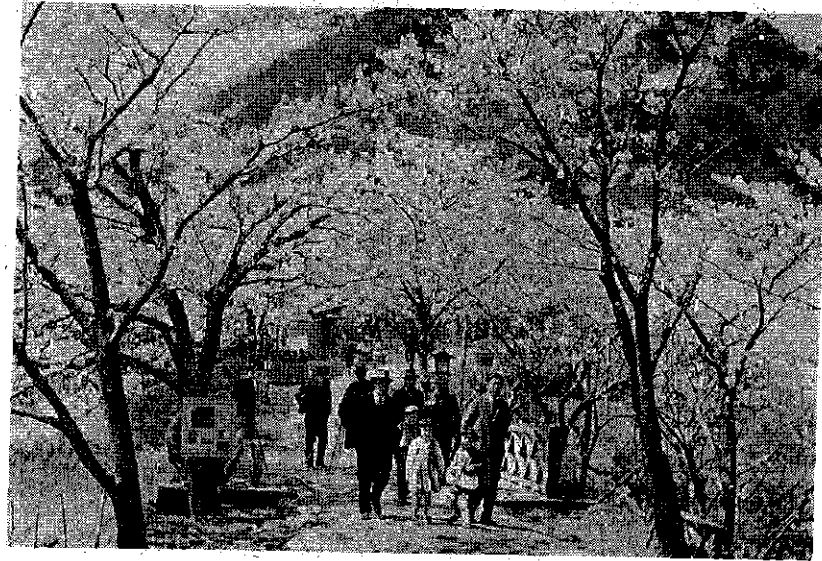

櫻の春―樂天地





別府市警察署

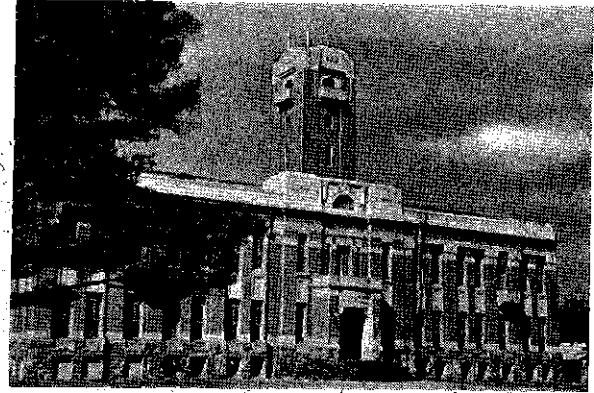

京都大學火山溫泉研究所

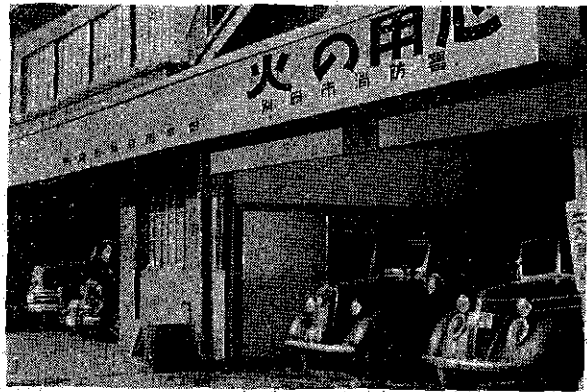

別府市消防署

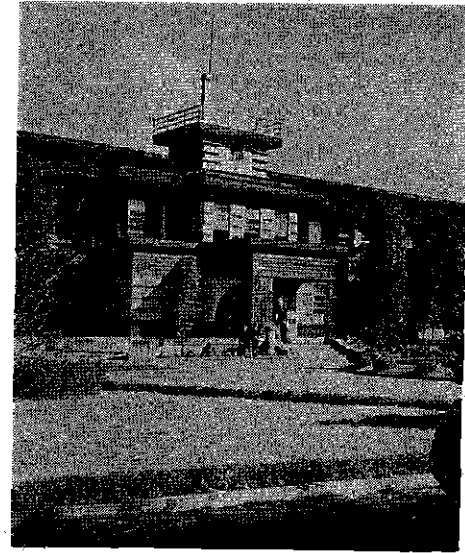

九州大學溫泉治療學研究所

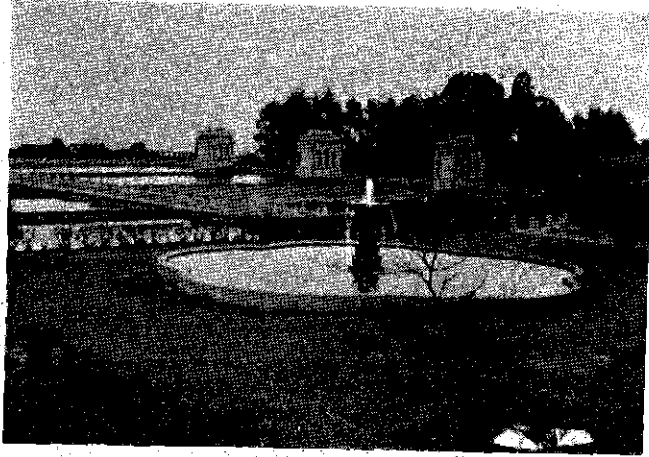

乙原水源地

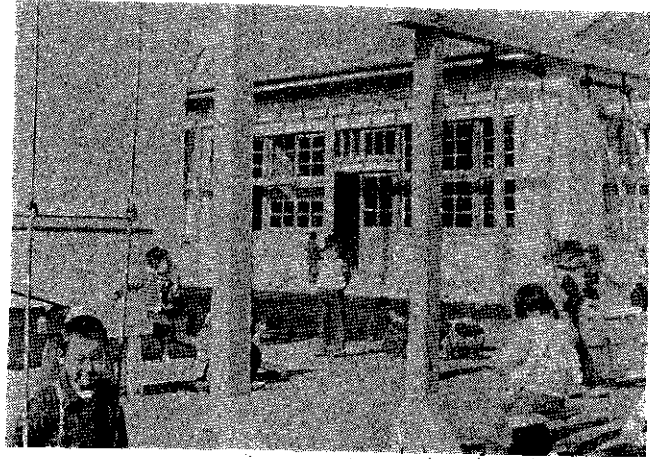

保育所

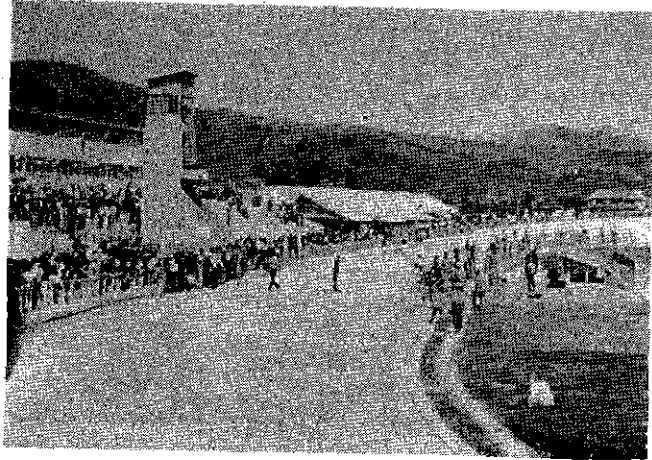

別府競輪場



内籠市營庶民住宅

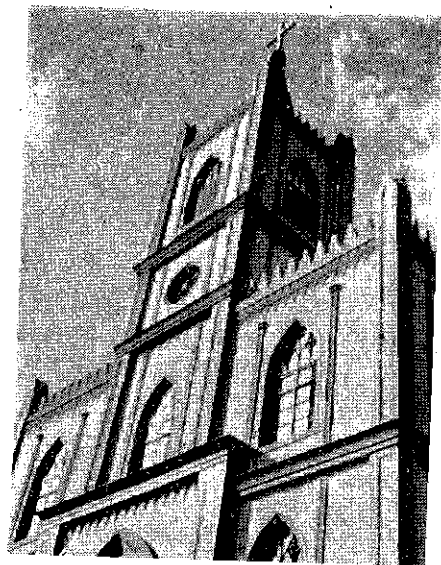

別府カトリック教會

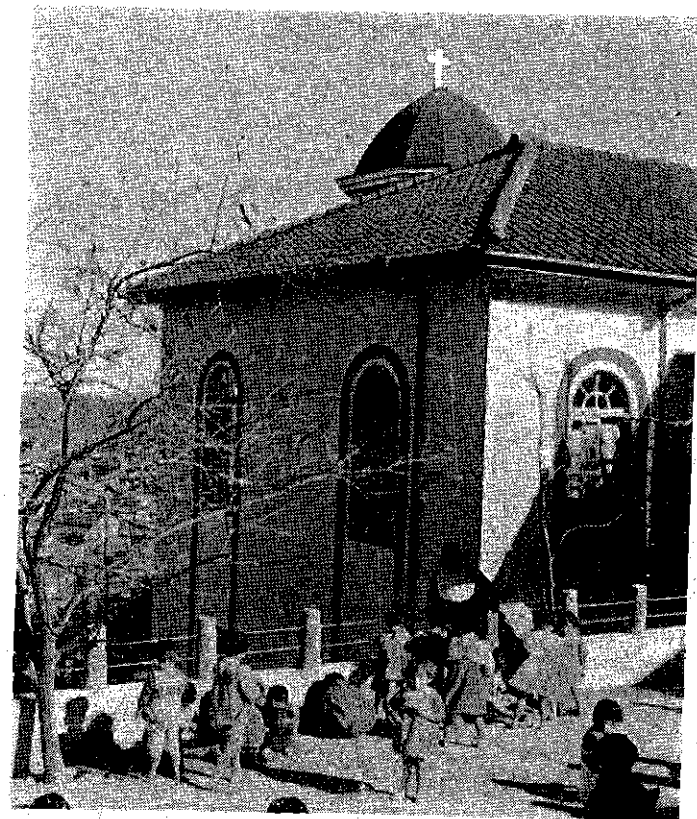

小百合愛兒園

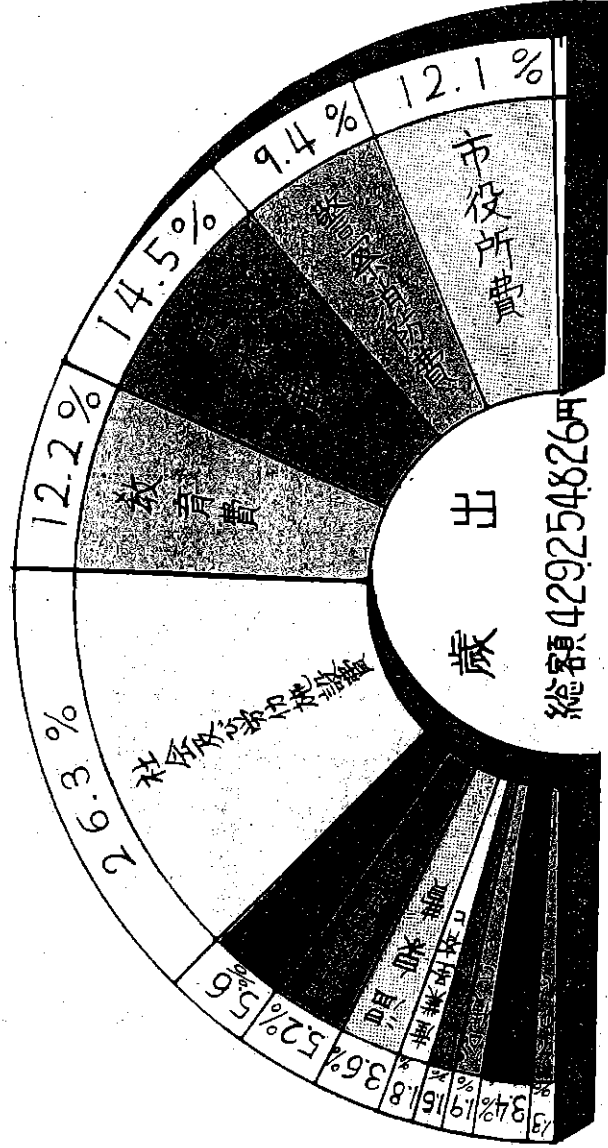

# 昭和25年度一般会計予算一覽表

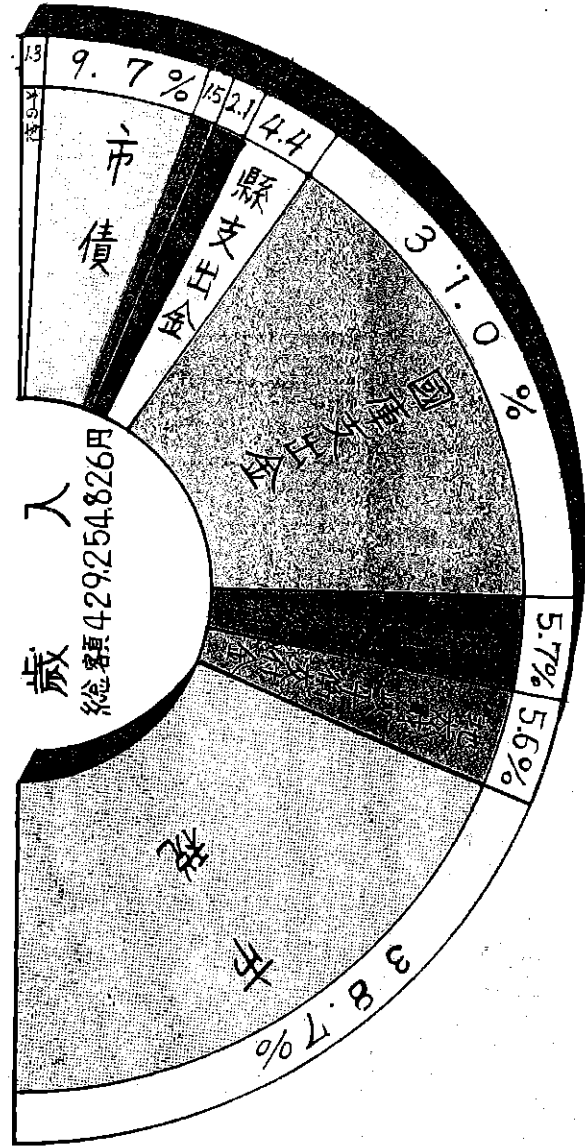

# 人口及音帶趨勢

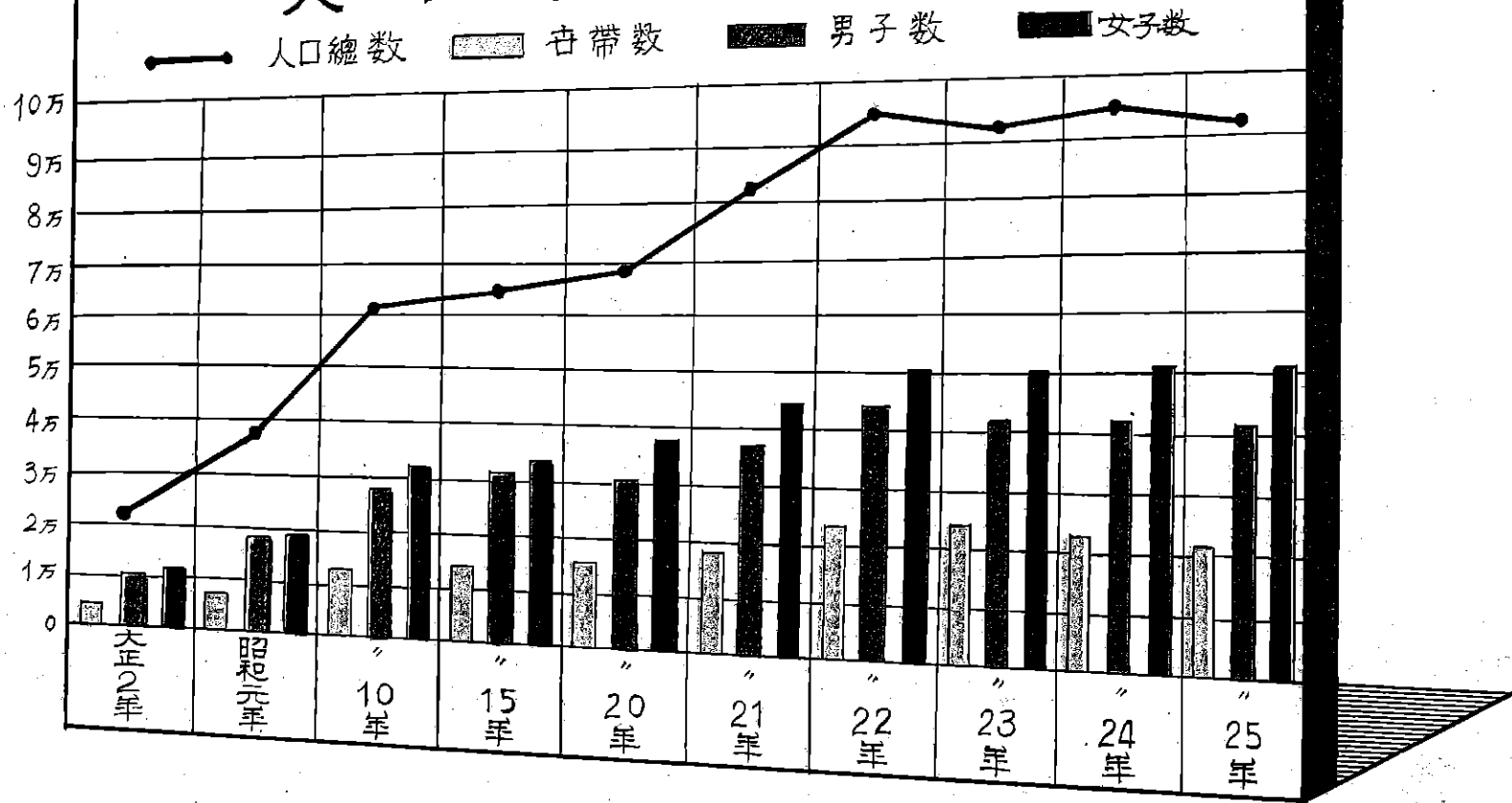

# 人口動態統計

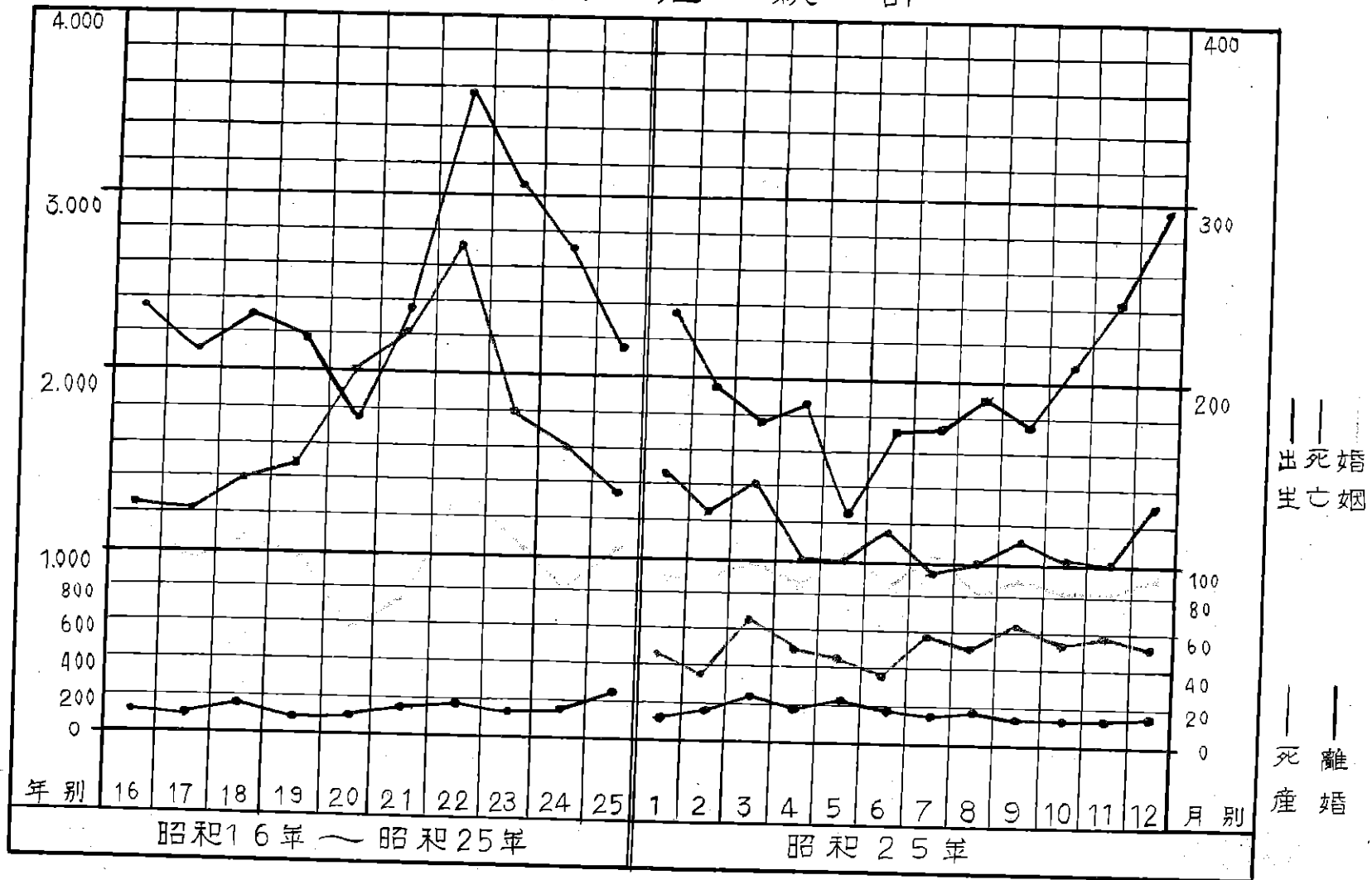

# 年令別人口構成図

昭和25年10月1日現在

男  
42,331人

女  
50,702人

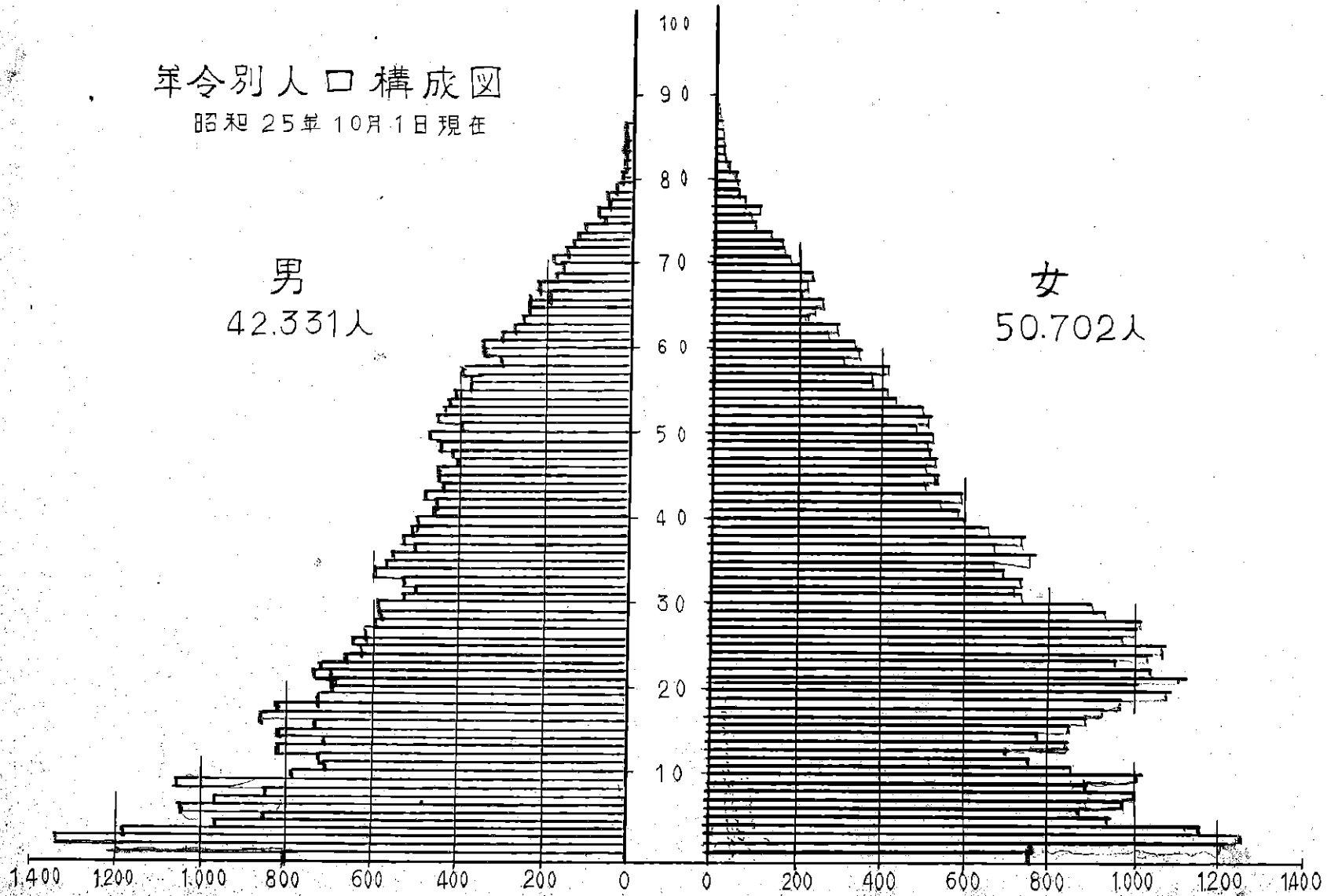

新聞 1巻帯に付

2.0部



# 市民の生活

医者 358人=付

1人

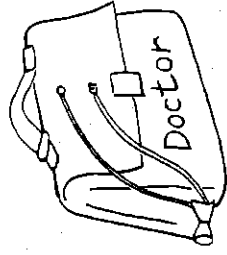

ラジオ 22巻帯に付

1台

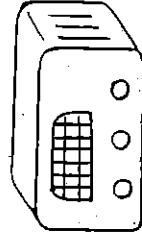

電話 7.6巻帯に付

1台



自動車

259人当

1台

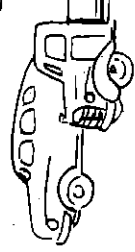

自転車 1/7人に

1台

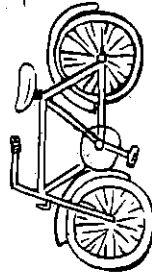

市職員 186人=

1人

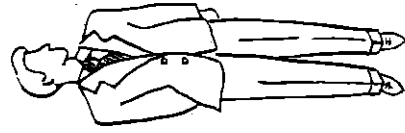

1基当り 2.4巻帯

1人当

122立

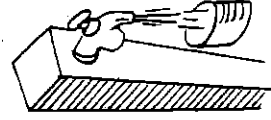

市警察員 612人=

1人

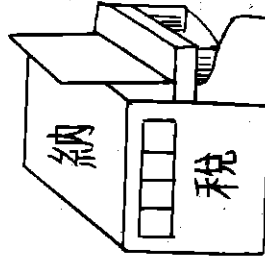
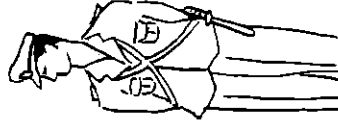

電燈 1巻帯当り

4.5燈

1人1年=

8.7回

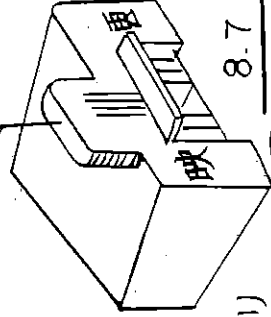

市民税 1人当り

2,119円

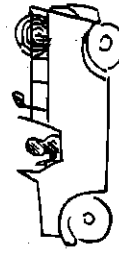

消防自動車

3,267巻帯に

1台

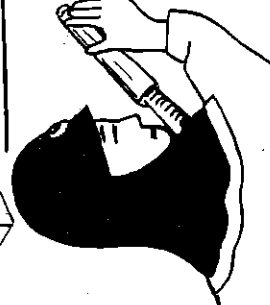

消防手

215人=

1人

住宅 1人当り 3,08畳



月別旅館宿泊者人員

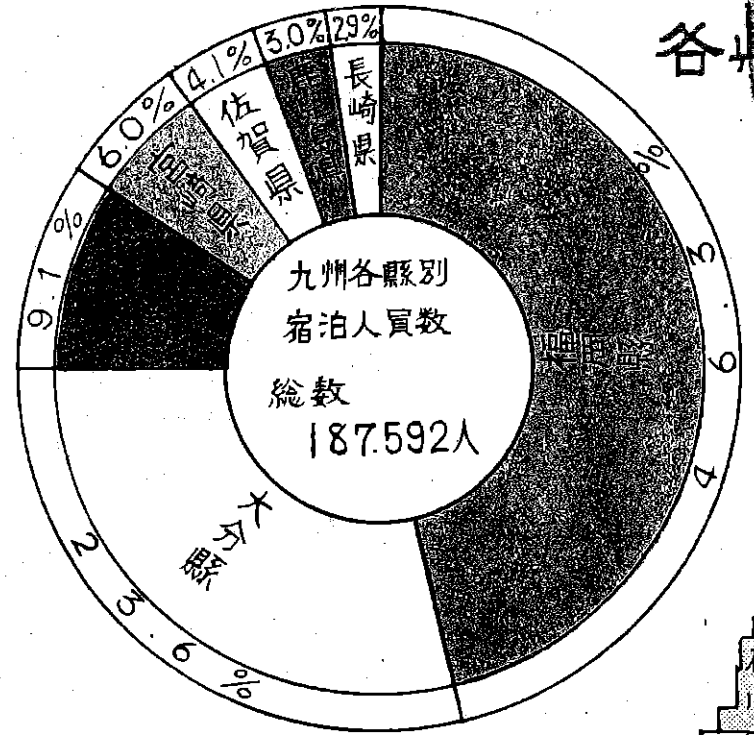
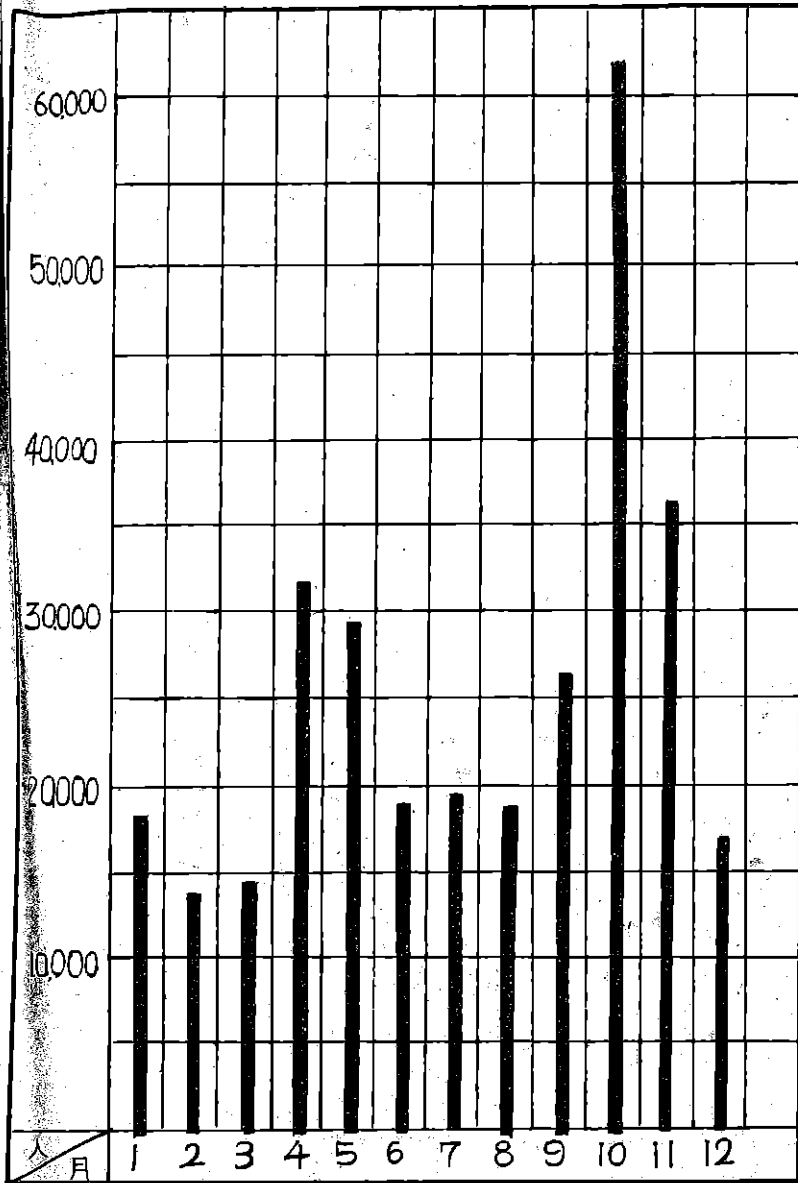

288,800

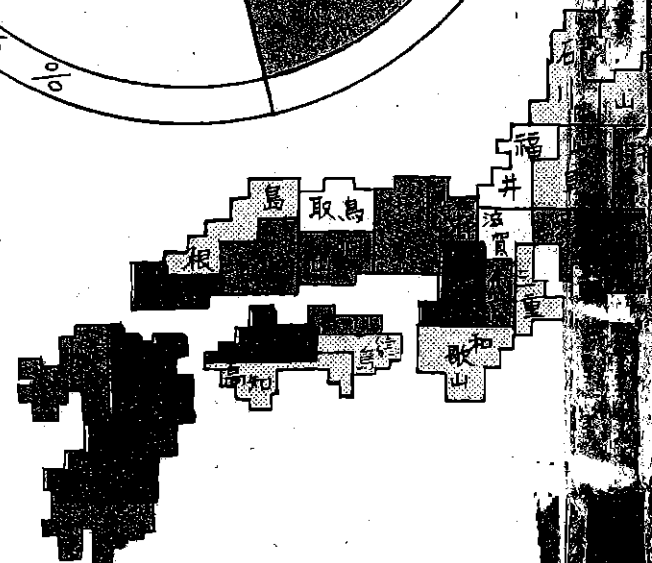

各縣別

# 職業別旅館宿泊者人員

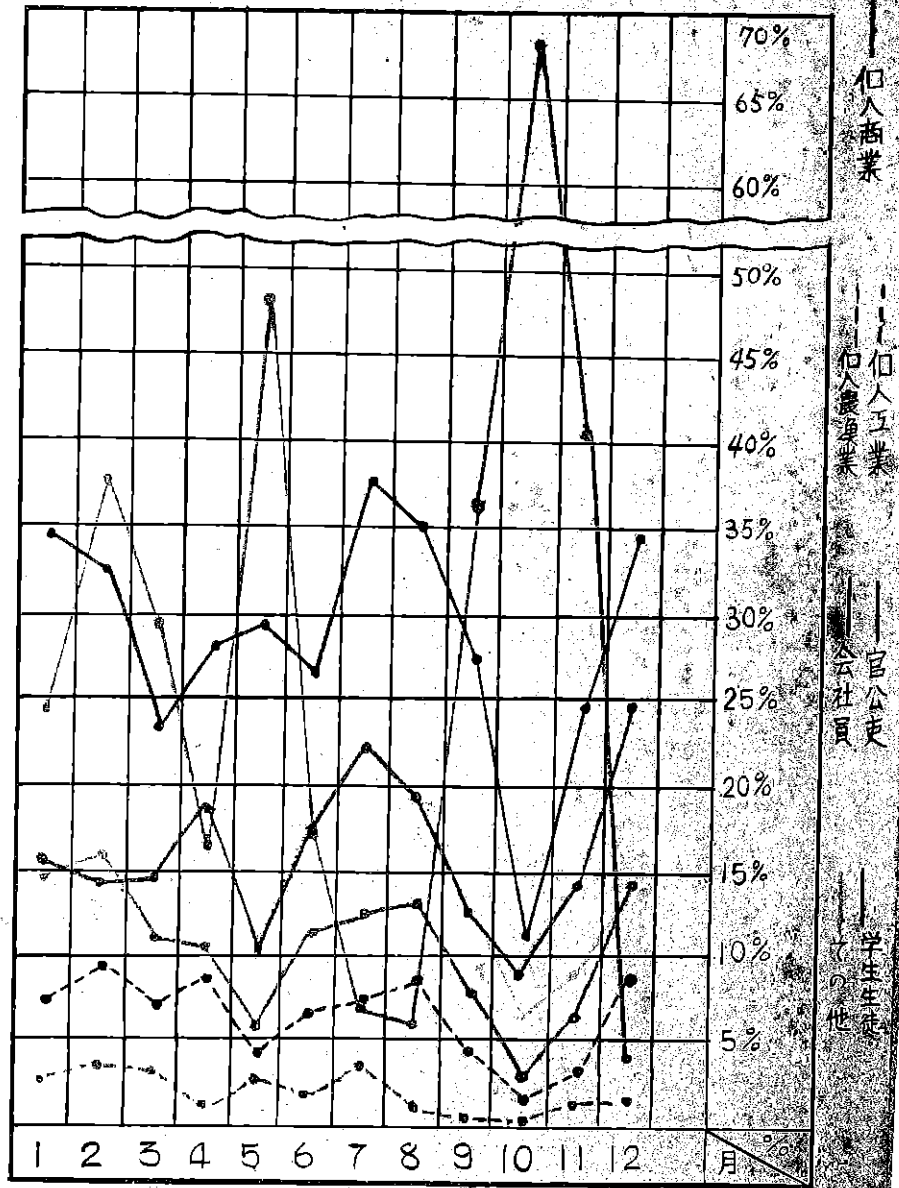

## 各県

## 者人員

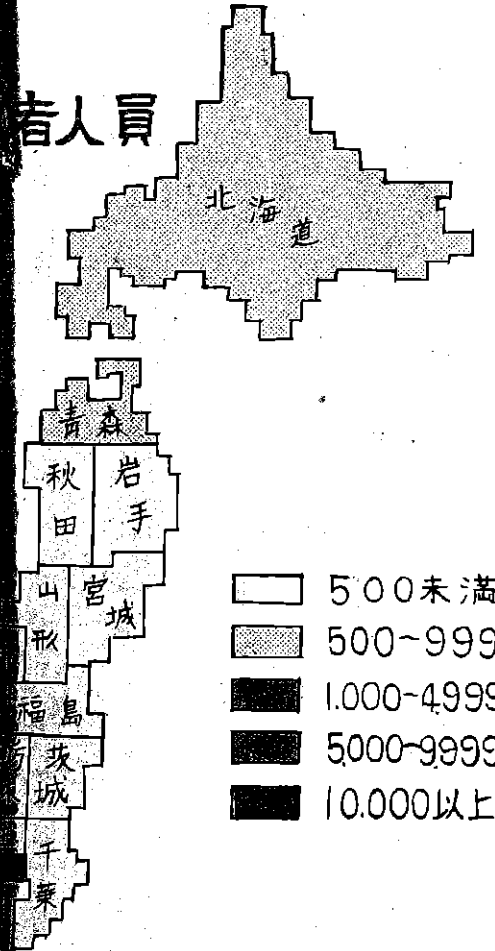
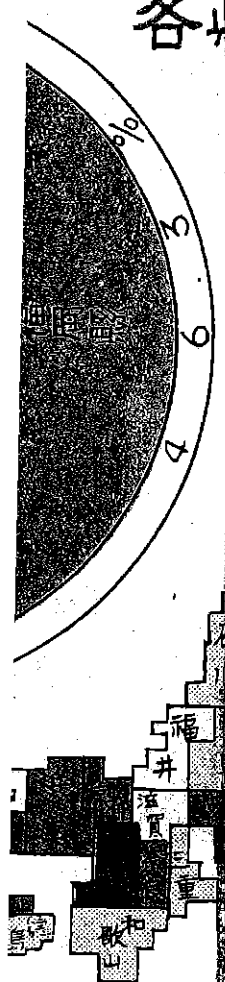

- 500未満
- ▨ 500~999
- 1,000~4,999
- 5,000~9,999
- 10,000以上

# 氣候図表濕度(%)

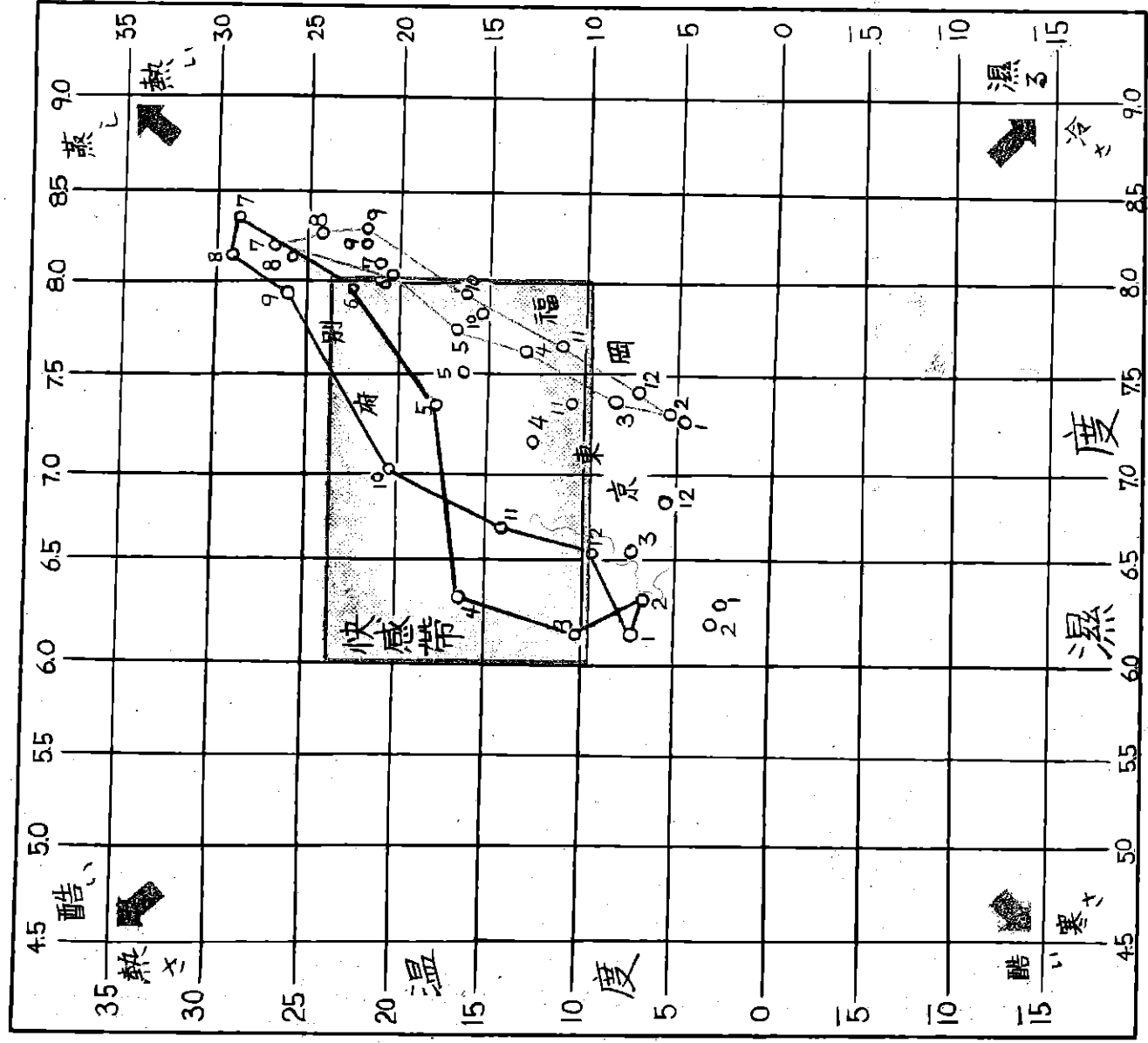

# —— 別府市勢要覽目次 ——

## 第1編 土地及氣象

- 1. 地 勢 ..... I
- 2. 沿 革 ..... 1
- 3. 土 地 ..... 2
  - イ、市廳位置 □、面積及廣袤 ハ、山嶽
  - ニ、河川 ホ、池沼 ヘ、瀧 ト、官民有地
  - チ、民有々租地細別
- 4. 氣 象 ..... 5
  - イ、氣溫 □、天氣 ハ、氣象細別

## 第2編 人 口

- 1. 人口 靜 態 ..... 7
  - イ、累年人口異動趨勢 □、各學校區別世帶人口及面積 ハ、行政區別世帶人口及面積
  - ニ、男女年令別人口 ホ、國籍別人口
- 2. 人口 動 態 ..... 14
  - イ、人口動態 □、戶籍及寄留取扱事件表

## 第3編 行 政

- 1. 議 決 機 關 ..... 15
  - イ、機構 □、歷代市會議長 ハ、市議會開會數
  - ニ、市議會常任委員會開會數
- 2. 執 行 機 關 ..... 18
  - イ、歷代市長 □、歷代助役 ハ、歷代收

入役 ニ、市職員 ホ、機構 ヘ、配置

- 3. 選 舉 ..... 28
  - イ、各選舉別投票結果 □、各學校區別有權者數

## 第4編 警 察 消 防

- 1. 警 察 ..... 23
  - イ、市警察機構 □、派出所及駐在所數
  - ハ、職員數 ニ、犯罪發生及檢舉件數
  - ホ、自殺者 ヘ、交通事故 ト、警察取締營業
- 2. 消 防 ..... 27
  - イ、消防機構 □、消防本部及消防署職員數
  - ハ、消防團員數 ニ、消防團現勢
  - ホ、火災發生件數及損害額 ヘ、水利

## 第5編 財 政

- 1. 諸 稅 ..... 30
  - イ、負擔 □、市稅類別及課率 ハ、市稅徵收狀況
  - ニ、縣稅徵收狀況
- 2. 一 般 會 計 歲 入 歲 出 豫 算 ..... 35
  - イ、歲入 □、歲出
- 3. 特 別 會 計 歲 入 歲 出 豫 算 ..... 37
  - イ、水道費歲入 □、歲出 ハ、鮎返上水

	道維持管理費歳入 ニ、歳出 ホ、競輪事業費歳入 ヘ、歳出	
4.	市有財産	40
	イ、基本財産及積立金 ロ、建物敷地	
	ハ、土地	
5.	別府競輪	42
	イ、競輪場 ロ、月別車券賣上高	

## 第6編 教 育

1.	教 育	43
	イ、學令兒童 ロ、幼稚園及學校々數並生徒教官數 ハ、在學兒童數 ニ、各學校別生徒及教官數	
	ホ、中學卒業生徒進學及、就職希望狀況	
2.	圖 書 館	50
	イ、藏書數 ロ、閱覽細別 ハ、閱覽人員	
	ニ、閱覽冊數別	

## 第7編 産 業

1.	農 業	52
	イ、經營耕地面積廣狹別農家數 ロ、専業兼業別農家數 ハ、自小作別農家數	
	ニ、農家人口 ホ、農家の經營する土地總面積 ヘ、所有地借入地別農用地面積	
	ト、貸付農用地面積 チ、畜力及機力械使用の狀態に分類した農家數 リ、使用した	

	畜力及機力種類別農家數 ヌ、水稻及陸稻を作つた農家數 ル、農作物收穫面積及耕地回轉率並に畑回轉率推計 オ、農産物	
2.	林 業	58
	イ、森林伐採 ロ、林野造林	
3.	畜 産	59
	イ、家畜飼養農家數及飼養頭數 ロ、牛飼養頭數別農家數 ハ、山羊、綿羊、豚、兎、鶏あひる、飼養農家數及飼養頭羽數 ニ、乳生産量 ホ、鶏及採卵數 ヘ、鶏卵販賣量	
4.	水 産 業	61
	イ、漁獲高數量 ロ、月別漁獲數量	
5.	工 業	63
	イ、工業	

## 第8編 金 融

1.	銀 行	65
	イ、銀行預金 ロ、銀行貸付	
2.	無 盡	67
	イ、無盡諸勘定	
3.	信用金庫	68
	イ、預金 ロ、貸付	
4.	郵 便	70
	イ、貯金振替貯金、爲替 ロ、簡易保險	
5.	農業協同組合	73
	イ、農業協同組合諸勘定	

及陸  
積及  
產物  
..... 58  
..... 59  
、牛飼  
兎、鶏  
ニ、乳  
販賣量  
..... 61  
..... 63  
..... 65  
..... 67  
..... 68  
..... 70  
險  
..... 73

6. 國民貯蓄 ..... 74  
 イ、貯蓄組合   ロ、子供銀行及母親銀行  
 ハ、貯蓄実績

第9編 市民經濟

1. 生 計 ..... 75  
 イ、消費者物價地域差指數及平均支出金額  
 ロ、一世帯當一カ月間の費目別平均支出金額  
 ハ、主要食糧配給數量   ニ、家庭用砂糖配給數量  
 ホ、蔬菜、果實販賣數量   ヘ、魚貝類販賣數量  
 ト、酒類月別販賣數量   チ、酒類別販賣數量  
 リ、精肉販賣數量   ヌ、煙草販賣高  
 ル、種類別販賣數量  
 2. 市民文化 ..... 80  
 イ、新聞購賣數量   ロ、映畫入場者數  
 ハ、ラジオ聴取者月數

第10編 社 會

1. 厚生、救護 ..... 81  
 イ、生活保護法に依る被保護狀況   ロ、行旅病人及行旅死亡人  
 ハ、民生委員児童委員   ニ、市内收容福祉施設  
 ホ、引揚事業者及庶民住宅   ヘ、未復員者及特別未歸還者留守家族に對する給與狀況  
 2. 勞 働 ..... 84  
 イ、失業保險業務取扱狀況   ロ、常用有効

求人、紹介、就職狀況   ハ、安定所への來所  
 ニ、臨時及日雇有効人員求人、紹介、就職狀況

第11編 保健、清掃

1. 保 健 ..... 88  
 イ、病舎、病院   ロ、醫師その他   ハ、消毒所  
 ニ、傳染病   ホ、トラホーム治療成績   ト、DDT撒布成績  
 チ、定期消毒狀況   リ、ダステイグ成績   ヌ、鼠族驅除成績  
 ル、病類別死亡數   ヲ、月別及年令別死亡者數  
 ヲ、埋火葬人員   カ、屠畜頭數   コ、妊娠届出並に出産狀況  
 2. 清 掃 ..... 95  
 イ、塵芥   ロ、尿尿

第12編 運輸交通及通信

1. 道 路 ..... 96  
 イ、道路   ロ、舗裝、非舗裝   ハ、橋梁  
 2. 國 鐵 ..... 97  
 イ、月別乗降客數   ロ、貨物發着量   ハ、收入  
 ニ、定期券數團體數  
 3. 船 舶 ..... 100  
 イ、航路別乗降人員   ロ、入口船舶   ハ、入港船舶  
 屯數階級別   ニ、海上出入貨物  
 4. 私 鐵 ..... 104

イ、乗車人員	
5. 定期バス	104
イ、定期バス輸送実績	
6. 貨物自動車	106
イ、貨物自動車輸送実績	ロ、品目別輸送量
ハ、貨物自動車台数	
7. 貸切乗用車	108
イ、貸切乗用車輸送実績	ロ、貸切乗用車数
8. 諸車	108
イ、諸車登録台数	
9. 通信	109
イ、郵便局	ロ、郵便物
ハ、電信	
10. 電話	111
イ、加入者数及電話機数	ロ、月別通話数

### 第13編 水道、電気、ガス

1. 水道	112
イ、水道用地配水管	ロ、給水栓数
ハ、水量	ニ、使用料
2. 電気	114
イ、電灯	ロ、動力
ハ、電熱使用戸数	
3. ガス	115
イ、ガス消費量	

### 第14編 温泉

1. 温泉	116
イ、温泉数	ロ、噴気孔数
ハ、地区別温	

泉数 =、市営有料温泉入浴者数

2. 温泉効能	118
---------	-----

### 第15編 官公署諸機關及新聞支局通信所

1. 官公署諸機關	121
2. 新聞支局、印刷物發行通信所	126

### 附 録

① 名所舊蹟	1
② 温泉案内 (附温泉案内圖)	6
③ 観光案内 (附観光案内圖)	13
④ 名鑑	
1. 市議會議員	20
2. 公安委員	22
3. 公平委員	22
4. 選舉管理委員會	22
5. 民生委員	23
6. 社會教育委員	25
7. 公民館運營審議會委員	25
8. 農業委員會	26
9. 學校關係	27
10. 政治團體	31
11. 各種文化團體	32
12. 各種組合	33

附 別府市街圖

### 商 工 案 内

第

瀬戸内  
する所、  
地勢は  
なし、瀬  
關の江川  
が各々半  
麓、海沿  
あり、東  
線に依  
方或は

東洋  
「別府  
府と比  
別府  
村と並  
建久  
となり

# 第1編 土地及氣象

## 1 地 勢

瀬戸内海の白波が西に盡くる所、由布、鶴見の連峰を背に負い、南に四極山脈を北は國東半島に接し、豊後灣を展望する所、湯けむり漂う泉都が世界に比なき我が大別府市である。

地勢は南西に高く四極山、小鹿山、石城寺山等、所謂四極山脈は西に走り鶴見連峰に連り、南西部一帯は山紫水明郷をなし、鶴見山にならぶ扇を倒した様な美しい扇山と共に別府の風光を増している。鶴見連峰に源する朝見川、春木川、關の江川等東に流れて豊後灣に注ぎ、北西一帯は所謂地獄地帯をなし、海地獄、坊主地獄、血の池地獄など數多の地獄が各々特色ある熱湯、熱氣を吹き上げるさまは、實に凄絶である。別府の生命である温泉は地獄地帯に限らず谷間、山麓、海濱到る所に湧出し現在湧出ヶ所四千三百有余、湧出量一晝夜四十萬石に達している。而かも泉質は極めて多様であり、鐵泉としての凡ゆる効用を具備している事は温泉として正に理想的である。殊に交通は至便にして陸には日豊本線に依り上りは小倉、門司を経て阪神、關東地方へ、下りは大分より宮崎、鹿兒島へ通じ、亦海では商船により阪神地方或は中國諸港との交通繁く、歳と共に觀光地としての名聲は普く知らるるに至つた。

## 2 沿 革

東洋のナポリと謳われ世界の樂土と讃えらるる我が別府も其の發展は比較的最近であつた。貝原益軒の豊後紀行に「別府は石垣村の南にあり町あり民家百軒許民家の宅中に温泉十ヶ所あり何れも清し」と記されている。之を現在の別府と比較すれば感慨深きものがある。

別府なる名稱に就ては王朝時代、別勅符賜田に指定せられ、此の別府田は田制の紊れと共に莊園私墾と同様になり郷村と並び稱せられ、遂に地名に轉換したものと傳えられている。

建久七年三月大友能直豊前豊後の守護職となり、以來四百年代大友氏の統治する處であつた。文祿二年大友氏國除となり越えて慶長二年福原直高の領する所となつた。慶長四年八月以來細川忠興の管する所となり、徳川幕府時代幕府

..... 118  
司通信所  
..... 121  
..... 126  
  
..... 1  
..... 6  
..... 13  
  
..... 20  
..... 22  
..... 22  
..... 22  
..... 23  
..... 25  
..... 25  
..... 26  
..... 27  
..... 31  
..... 32  
..... 33



の直轄地として高松代官に依り支配せられた。明治維新の後別府村として日田縣に屬し、明治二十一年町村制の發布に依り自治体となり、二十六年別府町となり、三十九年には濱脇町を合併した。爾來町勢は次第に進展し内には市區改正、耕地整理、温泉改良、上水道施設等の諸事業を完成し、外には明治四十四年七月十六日、日豊本線別府驛の開通あり、大正九年大阪商船會社の別府港に繫船壁を施設するあり、海陸交通の便次第に完備するに隨い、別府温泉の名は漸く宣傳せられ、浴客の増加に伴い外來者亦多く爲に人口は急激なる膨脹を示し、明治三十九年濱脇町を合併せる當時の六千七百餘の人口は大正九年の國勢調査には二萬八千六百餘に増加した。大正十三年四月市制を施行、昭和三年中外産業博覽會を開催し、益々別府市の名を中外に弘め、遊覽都市としての施設も漸く完備した。而かも四國の狀勢は西北に發展するに至り、昭和十年九月隣接町村石垣村、朝日村、龜川町と合併し、人口六萬二千有餘となり、温泉政策の統一、遊覽施設の統合、生産者と消費者の融合に依る大別府躍進の基礎を築いた。

昭和十二年には國際温泉觀光大博覽會を開催し温泉の宣傳と觀光客誘致に努め、更に戰災を免れたる別府温泉は終戦後いよいよその名聲を天下に走せ 人口も十萬近くに上昇した昭和二十五年には別府國際觀光温泉文化都市建設法の成立を見、昭和二十六年には大別府港の修築に着工し、各種觀光事業や施設の充實と共に國內各地よりの觀光客は勿論米本國、ハワイ、その他外國よりこの地を訪う客も累年多きに上り、別府市は發展の一路を驀進しつつ、その偉大な觀光都の將來を約束されている。

### 3 土 地

#### イ 市廳位置

市 廳 位 置	別府市大字別府字南町下 100番地の1
東 經	131度26分56秒
北 緯	33度17分12秒

口 面積及廣袤

面積	108平方料469	方里	6平方里78
東	西	南	北
9料150			11料800
廣字	極東	別府市大字濱脇下鐵幣	
	極西	別府市大字東山字西裏野	
	極南	別府市大字東山字倉喜	
	極北	別府市大字内竈字北新田	
大字數	11	行政區數	100

ハ 山 嶽

名稱	位置	高さ
由布山	別府市東山	1.584cm
鶴見山	別府市鶴見	1.375"
扇山	別府市石垣	792"
雨乞山	別府市大分郡	1.074"

ニ 河 川

名稱	水源地名	流末地名	管内經過	
			地名	里程
賀來川	別府市大字東山	大分郡賀來村	大分郡	6.0km
境川	別府市鶴見	別府市大字別府	別府市	5.5"
春木川	別府市内山	"	"	6.7"
小挾間川	別府市大字東山	大分郡阿南村	大分郡	5.3"
朝見川	別府市南立石	別府市大字濱脇	別府市	5.2"

寸制の發布に  
は市區改正、  
開通あり、大  
名は漸く宣傳  
當時の六千七  
中外産業博覽  
互北に發展す  
の統一、遊覽

存温泉は終戦  
市建設法の成  
光客は勿論米  
の偉大な觀光

木池沼

名稱	位置	周圍	面積	水質
志高湖	別府市城島	1.500m	975m <sup>2</sup>	

～ 瀧

名稱	位置	落差	中員
乙原瀧	別府市	6 0m	1 3m
鮎返瀧	"	1 0"	1 5"
登龍瀧	"	3 0"	3"
觀音瀧	"	4 5"	6"

昭和26年1月1日現在

ト 官民有地

官有地	國有林野		其 他		計
		12,560反000		24,639反227	
民有地	有 租 地		無 租 地		計
	28,661,反309		27,698,298	89反501	56,449反108

チ 民有々租地細別

地積籍	田		畑		宅 地		山 林	
		8,484反703		3,189反119		1,045,876坪06		7,368反326
評 價 格	171,335,240 円		30,391,770 円		1,608,597,360 円		23,340,080 円	
地積籍	原 野		鑛 泉 地		其 他		合 計	
	6,017反523		2,543坪61		106反607		28,661反309	
評 價 格	6,562,590 円		254,314,690 円		8,364,010 円		2,102,906,460 円	

## 4 氣 象

1 氣 溫 昭和25年

氣 溫		結 霜		降 雪	
最 高	最 低	初	終	初	終
8月 21日 33度 8分	1月 7日 - 2度 0分	12月 20日	4月 9日	11月 14日	3月 13日

(大分測候所調)

2 天 氣 昭和25年

快	晴	晴	天	曇	天	降	雨	降	雪	霞
53		13		148		151		3		0

(大分測候所調)

3 氣象細別 昭和25年

種別	氣 溫			降 量	水 日 數	日 照 時		風力平均	最多風向	氣壓平均	濕度平均
	平 均	最 高	最 低			總 量	日 照 率				
1 月	度 7.7	度 19.5	度 -2.0	耗 70.6	日 8	時間 138.4	% 44	米秒 1	KW	mb 1,017.6	% 71.1
2 月	7.3	21.0	- 3.0	77.4	7	135.2	44	1	N	1,019.7	71.0
3 月	9.8	23.0	- 3.0	141.1	13	188.3	51	2	N	1,018.2	72.4
4 月	15.4	25.0	0.5	66.8	9	193.7	50	1	NE	1,015.4	79.4
5 月	19.8	29.0	6.5	160.7	10	211.9	47	1	E	1,011.9	80.2
6 月	22.7	32.0	11.2	179.3	14	171.3	40	1	W	1,008.5	82.1
7 月	25.9	31.6	19.0	339.1	22	161.6	37	1	NE	1,007.2	85.1
8 月	27.3	33.8	18.5	214.1	12	207.4	50	1	NE	1,005.9	85.3
9 月	24.8	31.0	12.9	504.4	19	167.5	45	1	NE	1,011.0	84.8
10 月	19.9	28.9	7.8	104.5	11	169.9	48	2	NE	1,017.8	79.0
11 月	14.8	24.2	2.4	232.7	14	123.6	40	2	NW,NE	1,018.3	75.0
12 月	8.2	16.0	- 0.3	17.2	12	134.2	44	2	NW	1,021.5	67.6

(大分測候所調)

積	水 質
---	-----

員
1 3m
1 5"
3"
6"

月1日現在

計

99反227

計

56,449反108

林

7,368反326

23,340,080円

計

28,661反309

102,906,460円

# 月別気温並びに降雨量

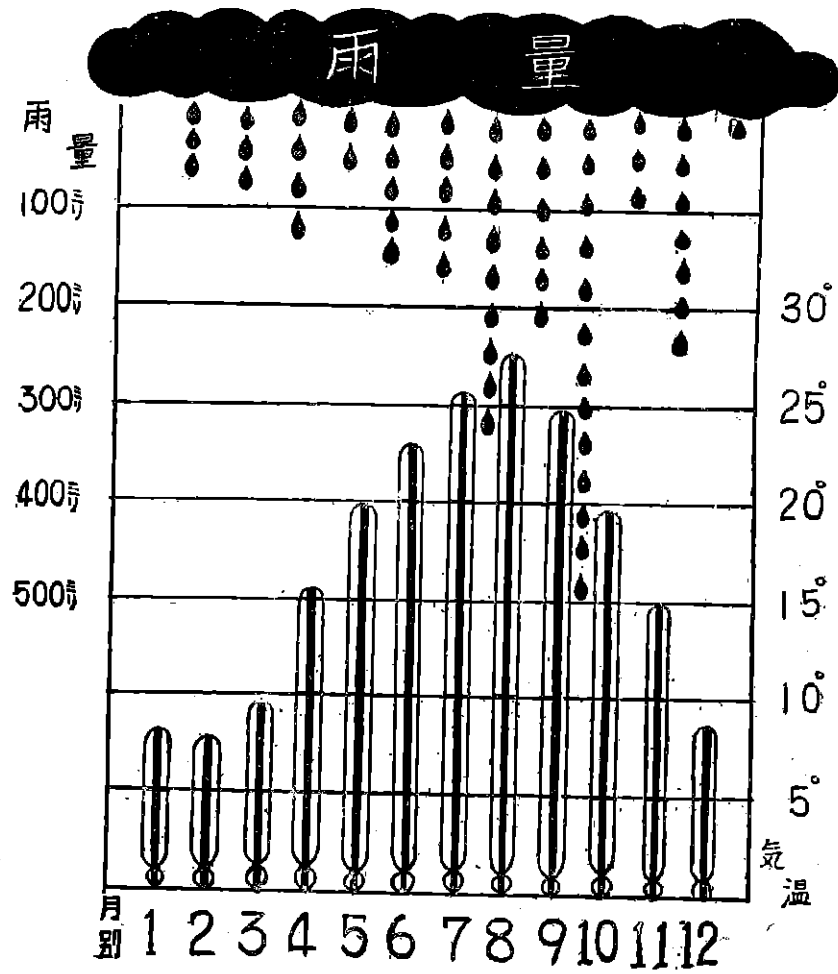

イ  
年  
一  
明  
一  
一  
大  
一  
一  
一  
一  
一  
一  
一

## 第 2 編 人 口

### 1. 人口 靜 態

イ 累年人口異動趨勢 (各年末現在)

自昭和14年至昭和19年迄の男女別人口は戦時中に付調査結果不明

年 次	世帯數	男	女	計	備 考	年 次	世帯數	男	女	計	備 考
明治11年	1,286	2,917	3,110	6,127		11	6,628	15,243	15,282	30,525	
13	1,287	3,129	3,178	6,307		12	7,032	16,769	16,777	33,546	
39	1,507	3,354	3,440	6,794		13	7,404	18,104	18,172	36,276	市制施行
41	3,120	6,634	7,411	14,045		14	8,748	18,022	19,507	37,529	國勢調査
大正 2年	4,444	10,450	11,520	21,970		昭和元年	8,296	19,190	19,267	38,457	
3	4,556	10,822	11,756	22,578		2	8,450	19,730	19,738	39,468	
4	4,622	10,990	11,945	22,935	國勢調査	3	8,905	20,827	20,694	41,521	
5	4,668	11,344	12,042	23,386		4	9,258	21,892	21,748	43,640	
6	4,742	11,671	12,372	24,043		5	9,480	21,869	21,926	43,795	國勢調査
7	4,975	12,513	13,150	25,663		6	9,639	22,288	22,065	44,353	滿洲事變勃發
8	5,086	12,795	13,289	26,084		7	9,791	22,497	22,687	45,184	
9	5,188	13,789	14,858	28,647	國勢調査	8	9,942	22,945	23,064	46,009	
10	5,916	13,885	14,298	28,183		9	10,103	23,350	23,624	46,974	

10	13,596	29,730	32,616	62,346	朝日町石垣村 龜川町合併 國勢調査	18	15,513	—	—	72,101	〃
11	13,659	31,559	32,038	63,597		19	15,776	—	—	71,095	〃
12	13,874	31,639	32,859	64,498	支那專變 勃	20	16,213	31,614	38,375	69,989	終 戰
13	13,326	31,079	33,356	64,435	〃	21	19,355	37,895	45,906	83,801	
14	13,596	—	—	65,741	〃	22	23,903	45,223	51,462	96,685	臨時國勢 調 査
15	13,819	—	—	66,756	〃 國勢 調 査	23	23,946	43,077	51,303	94,380	常住人口 調 査
16	14,755	—	—	68,134	第二次世界大 戰ボツ發	24	23,071	43,420	51,801	95,221	配給人口
17	15,258	—	—	70,215	〃	25	22,873	42,331	50,702	93,033	國勢調査

□ 各學校區別世帯人口及面積

昭和25年10月1日現在

校區別	區 分	世 帯 數	人 口		面 積 平方米	人口密度 一平方料當	一世帯 當人口	男女比(女 <sup>10</sup> 0人に対する)
			總 數	男 女				
野 口學校區		3,575	13,908	6,321 7,587	945,073	1,471.9	3.89	83.3
北	〃	3,212	13,194	5,565 7,629	474,767	2,779.0	4.10	72.9
南	〃	3,547	13,231	5,977 7,254	342,995	3,857.4	3.73	82.3
蓮 田	〃	3,242	12,566	5,820 6,746	6,638,515	1,932	3.95	84.9
西	〃	3,246	12,993	5,929 7,064	2,826,253	4,503	3.92	85.1
石 垣	〃	1,230	5,623	2,718 2,905	4,722,299	89.1	4.72	96.2
南立石	〃	803	3,536	1,619 1,917	14,127,789	25.0	4.40	84.4
東 山	〃	244	1,289	636 653	43,753,009	2.9	5.28	97.3
朝 日	〃	1,175	5,317	2,479 2,838	18,584,203	28.6	4.52	87.3
龜 川	〃	2,599	11,376	5,267 6,109	16,055,130	79.6	4.35	86.2
計		22,873	93,033	42,331 50,702	108,470,033	857.7	4.06	83.4

行政區別世帯人口及面積

昭和25年10月1日現在

町名	世帯數	總人口			面積 平方米	密度 百平方米當	町名	世帯數	總人口			面積 平方米	密度 百平方米當
		總數	男	女					總數	男	女		
北野口	462	1,783	884	899	244,068	7.30	中町	182	742	290	452	23,726	31.27
東野口	175	699	336	363	60,050	11.64	流川	111	501	222	279	7,484	66.94
西野口	203	773	333	440	197,580	3.91	港町	119	674	301	373	17,020	38.48
南野口	186	764	356	408	36,968	20.66	楠町	321	1,339	517	822	18,345	72.99
下野口	374	1,459	671	788	82,179	17.75	楠濱	135	590	242	348	11,769	50.13
大和	166	627	284	343	27,308	22.96	秋葉	373	1,337	594	743	28,850	46.34
富士見	428	1,766	838	928	103,500	17.07	南町	359	1,270	599	671	33,814	37.55
行合	542	2,167	963	1,204	74,078	29.25	南下	264	991	454	537	22,396	44.24
北町	415	1,531	675	856	37,400	40.98	羽衣	148	647	269	378	8,558	75.60
本町	252	901	386	515	17,750	50.76	中濱	177	689	304	385	12,980	53.08
不老	372	1,438	595	843	64,192	22.40	濱町	161	678	304	374	34,864	19.44
老松	359	1,357	550	807	69,607	19.49	北末廣	290	1,047	468	579	36,481	28.70
的ヶ濱	225	896	396	500	39,106	22.91	南區	547	1,980	894	1,086	53,455	37.04
上的ヶ濱	250	975	461	514	34,505	28.25	松原	471	1,754	774	980	51,218	34.24
弓ヶ濱	411	1,603	759	844	114,632	13.98	住吉	196	754	345	409	9,848	76.56
海門寺	344	1,385	572	813	68,800	20.13	向濱上	244	896	405	491	8,163	109.76
日ノ出	242	1,069	438	631	23,632	45.23	向濱下	318	1,188	567	621	42,368	28.04
梅園	230	954	396	558	18,980	50.26	東蓮田	293	1,147	549	598	38,240	29.99
北濱	283	1,109	421	688	27,161	40.83	西蓮田	171	654	300	354	23,827	27.44

終戰
臨時國勢 調查
常住人口 調查
配給人口
國勢調查

1日現在

世帯人口	男女比(女100人に對する)
3.89	83.3
4.10	72.9
3.73	82.3
3.95	84.9
3.92	85.1
4.72	96.2
4.40	84.4
5.28	97.3
4.52	87.3
4.35	86.2
4.06	83.4



上ノ町	224	808	380	428	19,186	43.11	朝見上	199	810	383	427	153,000	5.29
西町	270	980	451	529	21,426	42.37	原	329	1,278	597	681	73,616	17.36
新町	139	554	215	339	9,164	60.45	上原	229	1,188	519	669	616,072	1.92
魚薬	345	1,139	482	657	27,853	40.89	乙原	59	294	145	149	1,346,000	9.27
東仲町	190	647	289	358	23,888	27.08	眞光寺	397	1,520	704	816	150,150	10.21
東町	186	765	363	402	31,838	24.02	濱田	315	1,232	581	651	167,800	7.34
山家	355	1,347	642	705	249,358	6.40	吉市	319	1,440	693	747	349,400	4.12
赤松	33	190	99	91	1,185,608	0.16	内籠	348	2,018	868	1,150	7,994,361	0.25
田ノ口	33	168	82	86	1,321,372	0.12	野田	108	525	242	283	3,141,818	0.16
浦田	61	470	192	278	165,171	2.84	平田	211	881	407	474	328,000	2.68
河内	61	251	128	123	78,160	3.21	西ノ湯	283	1,205	572	633	471,000	2.55
柳	40	229	106	123	2,099,937	0.10	龜川上	283	1,170	554	616	119,201	9.81
鳥越	42	213	108	105	1,216,083	0.17	龜川中	251	997	465	532	216,810	4.59
八幡	301	1,167	536	628	39,906	29.24	龜川下	434	1,698	771	927	238,640	7.11
山田	242	900	445	455	73,306	12.27	湯山	47	210	114	96	3,028,100	0.06
南末廣	256	937	450	487	14,192	66.02	南立石1	234	887	357	530	1,889,297	0.46
田ノ湯	329	1,127	470	657	82,506	13.65	南立石2	196	927	448	479	11,138,492	0.08
上田ノ湯	368	1,407	586	821	223,609	6.29	莊園	320	1,505	712	793	650,000	2.31
錦	436	1,731	786	945	83,608	20.70	扇山	53	217	102	115	450,000	0.48
此ノ花	323	1,273	611	662	34,512	36.88	新別府	92	377	164	213	1,280,114	0.29
榮	266	1,005	473	532	31,060	32.35	馬場	44	228	107	121	140,000	1.61
朝見	311	1,360	655	705	32,120	42.34	大畑	44	217	122	95	160,000	1.35

一鶴  
佐  
野  
明  
火  
管  
北  
上  
北  
實

二  
五  
名

153,000	5.29
73,616	17.36
616,072	1.92
1,346,000	9.27
150,150	10.21
167,800	7.34
349,400	4.12
7,994,361	0.25
3,141,818	0.16
328,000	2.68
471,000	2.55
119,201	9.81
216,810	4.59
238,640	7.11
3,028,100	0.06
1,889,297	0.46
11,138,492	0.08
650,000	2.31
450,000	0.48
1,280,114	0.29
140,000	1.61
160,000	1.35

鶴見	96	450	215	235	1,236,180	0.36	吉弘	173	858	405	453	778,907	1.10
竹の内	52	268	115	153	1,632,104	0.16	若草	141	517	250	267	290,188	1.78
小倉	69	348	186	162	8,462,420	0.04	南石垣	222	1,204	589	615	820,181	1.46
明礬	68	307	152	155	2,491,513	0.12	枝郷	55	293	140	153	8,949,914	0.03
火賣	179	785	369	416	1,269,105	0.61	東山1	60	297	139	158	6,517,468	0.04
鐵輪	477	2,061	920	1,141	931,051	2.21	東山2	53	257	130	127	7,436,968	0.03
北鐵輪	54	276	129	147	981,716	0.28	城島	27	160	87	73	1,629,366	0.09
上人	338	1,412	653	759	1,087,000	1.29	山ノ口	49	282	140	142	19,219,293	0.01
北石垣	307	1,389	703	686	1,080,000	1.28							
寶相寺	49	243	118	125	666,023	0.36	計	22,873	93,033	42,331	50,702	108,470,033	8.57

= 男女、年令別人口

昭和25年10月1日現在概數

年令	男	女	計	年令	男	女	計	年令	男	女	計	年令	男	女	計
0	807	759	1,566	9	1,072	1,014	2,086	18	811	983	1,794	27	633	1,006	1,639
1	1,203	1,221	2,424	10	799	862	1,661	19	732	1,096	1,828	28	605	1,033	1,638
2	1,325	1,282	2,607	11	734	768	1,502	20	693	1,001	1,694	29	583	927	1,510
3	1,192	1,167	2,359	12	747	711	1,458	21	711	1,124	1,835	30	589	909	1,498
4	972	932	1,904	13	835	832	1,667	22	696	1,041	1,737	31	534	762	1,296
5	873	869	1,742	14	730	791	1,521	23	646	951	1,597	32	499	743	1,242
6	1,053	988	2,041	15	820	828	1,648	24	674	1,058	1,732	33	508	752	1,260
7	977	1,000	1,977	16	751	873	1,624	25	670	1,067	1,737	34	602	682	1,284
8	877	897	1,774	17	863	937	1,800	26	625	973	1,598	35	564	652	1,216

36	569	763	1,332	52	436	510	946	68	215	232	447	84	11	16	27
37	521	679	1,200	53	430	491	921	69	164	241	405	85	8	19	27
38	542	731	1,273	54	425	442	867	70	147	205	352	86	4	14	18
39	529	667	1,196	55	419	436	855	71	155	191	346	87	1	9	10
40	511	620	1,131	56	366	391	757	72	135	182	317	88		5	5
41	462	597	1,059	57	364	385	749	73	134	171	305	89	2	4	6
42	461	561	1,022	58	390	418	808	74	102	126	228	90	1	4	5
43	495	609	1,104	59	308	327	635	75	100	116	216	91		2	2
44	441	506	947	60	340	368	708	76	66	110	176	92		2	2
45	446	578	1,024	61	331	353	684	77	78	116	194	93	1	2	3
46	445	507	952	62	297	296	593	78	45	85	130	94		4	4
47	408	551	959	63	267	310	577	79	47	72	119	98		1	1
48	410	537	947	64	251	245	496	80	28	50	78	99		1	1
49	456	528	984	65	238	265	503	81	37	54	91				
50	453	522	975	66	215	253	468	82	19	30	49				
51	404	459	863	67	189	224	413	83	7	18	25				
												計	44,331	50,702	93,033

ホ

ホ 國籍別人口

12月末現在

國 籍	昭和24年	昭和25年
日 本	92,530	91,604
朝 鮮	2,607	1,370
ア メ リ カ	7	7
イ タ リ ヤ	11	12
ロ シ ヤ	11	8
オーストラリア	3	31
ス イ ス	1	1
イ ギ リ ス	1	1
比 律 賓	1	1
オーストリア	1	3
ド イ ツ	1	1
中 國	11	11
台 灣	36	13
計	95,221	93,033

國 籍 別 人 口

各年現在

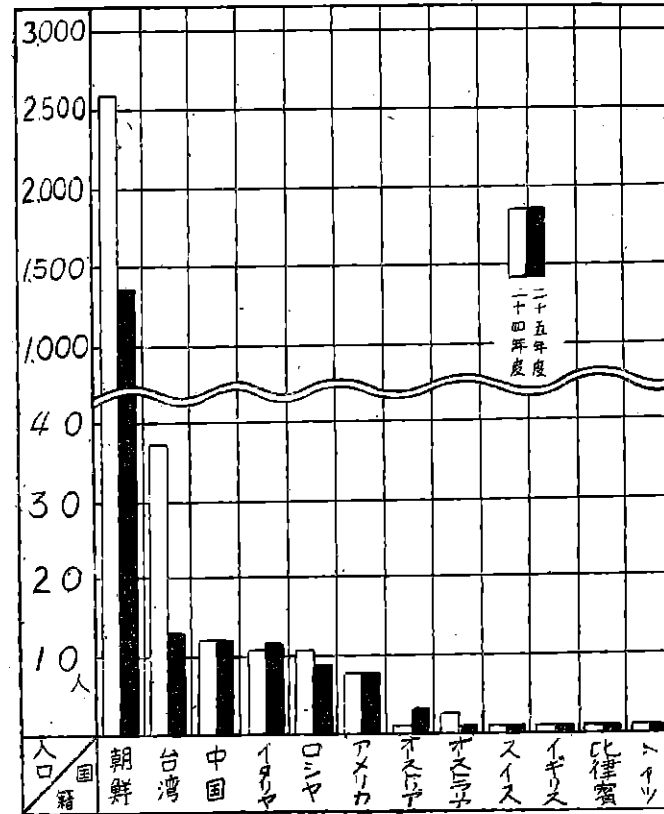

11	16	27
8	19	27
4	14	18
1	9	10
	5	5
2	4	6
1	4	5
	2	2
	2	2
1	2	3
	4	4
	1	1
	1	1
31,50,702		93,033

## 2 人口動態

### イ 人口動態

昭和25年

月別	出生			死亡			自然増加	死産	婚姻	離婚	轉入	轉出
	男	女	計	男	女	計						
1月	121	116	237	80	65	145	92	43	90	12	23	7
2月	113	81	194	78	49	127	67	35	89	17	24	13
3月	95	84	179	71	70	141	38	66	101	24	17	7
4月	95	91	186	55	47	102	84	49	86	19	23	9
5月	64	62	126	55	45	100	26	43	108	21	36	12
6月	84	86	170	68	50	118	52	36	86	18	14	5
7月	93	85	178	56	37	93	85	58	103	15	9	9
8月	101	89	190	42	59	101	89	51	81	18	13	8
9月	91	84	175	52	60	112	63	62	92	15	20	4
10月	109	101	210	62	41	103	107	53	85	14	14	9
11月	81	65	146	57	44	101	45	59	83	17	16	10
12月	105	91	196	68	67	135	61	51	92	25	16	6
計	1,152	1,035	2,187	744	634	1,378	809	606	1,096	215	225	99

### ロ 戸籍及寄留取扱事件表

昭和25年12月末現在

總人口	本籍數	本籍人口	寄留籍數	寄留人口
94,899	16,396	62,801	25,140	32,098

# 政 行 編 第 3 編

## 1 議 決 機 關

機 構

昭和25年

別 府 市 議 會

議 長 平 野 國 松

副 議 長 永 井 正

事 務 局 長 柴 田 宗 二 郎

常 任 委 員

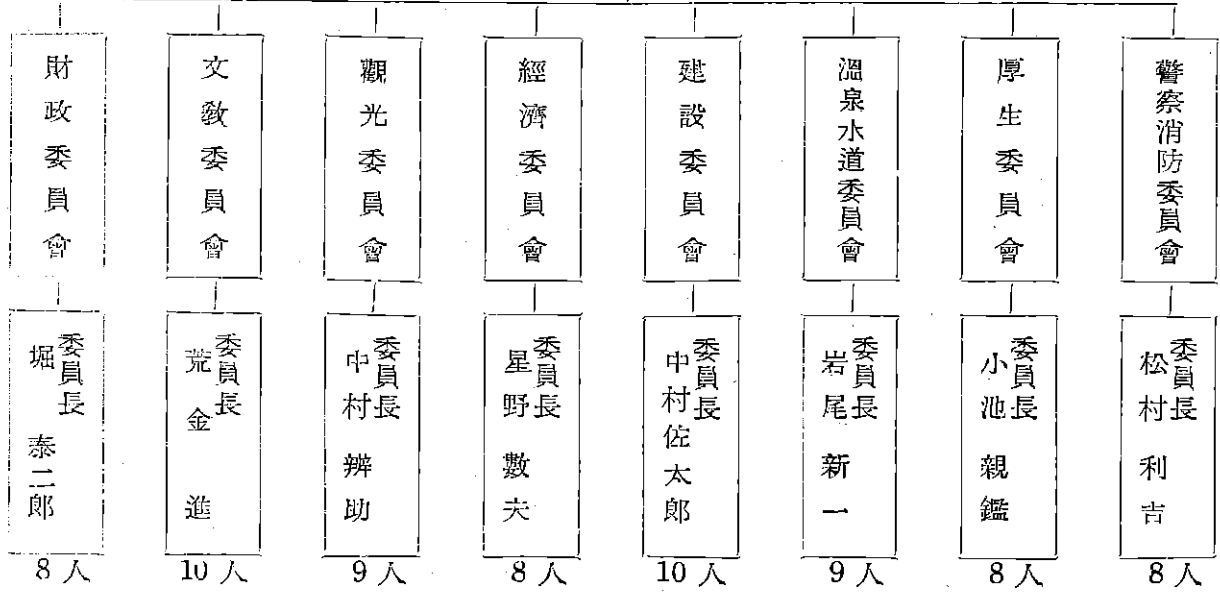

番	轉 入	轉 出
2	23	7
7	24	13
4	17	7
9	23	9
1	36	12
8	14	5
5	9	9
8	13	8
5	20	4
4	14	9
7	16	10
5	16	6
5	225	99

12月末現在

留 人 口
32,098

□ 歴代市會議長

順位	氏名	就職年月日	退職年月日	備考
1代	山田 耕平	大正 13. 6. 28	大正 15. 7. 8	
2代	高橋 欽哉	大正 15. 7. 8	昭和 3. 6. 19	
3代	山田 耕平	昭和 3. 6. 29	昭和 7. 6. 20	
4代	川野 直吉	昭和 7. 7. 1	昭和 11. 6. 20	
5代	森 八治	昭和 11. 7. 6	昭和 13. 8. 18	
6代	川野 直吉	昭和 13. 8. 18	昭和 15. 1. 19	
7代	近 幸雄	昭和 15. 3. 11	昭和 15. 6. 20	
8代	手島 森太郎	昭和 15. 7. 9	昭和 17. 9. 10	
9代	宇都宮 則綱	昭和 17. 9. 10	昭和 21. 10. 30	
10代	岡 董喜	昭和 21. 10. 30	昭和 22. 4. 29	
11代	垣迫 杉太	昭和 22. 5. 24	昭和 25. 11. 17	
12代	佐藤 福治	昭和 25. 11. 17	昭和 26. 1. 10	
13代	平野 國松	昭和 26. 3. 7		

市議

區

定

臨

協

= 市議

總務

△ 市議會開會數

昭和25年度

考	區 別	回 數	日 數	提案件數	原案可決	修正可決	保 留
	定 例 會	6	6	110	110	—	—
	臨 時 會	2	4	55	55	—	—
	計	8	10	165	165	—	—
	協 議 會	8	8	—	—	—	—

＝ 市議會常任委員會開會數

昭和25年度

總務委員會	教育委員會	施設委員會	企畫委員會	社會、經濟委員會	合同委員會
17	8	26	—	18	14



## 2 執行機關

### 1 歴代市長

順位	氏名	就職年月日	退職年月日	備考
1代	大木 俊 軸	大正 13 4. 1	大正 13. 9. 26	職務管掌
2代	神澤 又市郎	大正 13. 9. 26	昭和 3. 5. 28	
3代	平山 茂八郎	昭和 3. 5. 29	昭和 10. 6. 3	
4代	小坂 登	昭和 10. 6. 4	昭和 10. 8. 30	職務管掌
5代	永野 清	昭和 10. 8. 31	昭和 10. 9. 8	
6代	小野 廉	昭和 10. 9. 22	昭和 13. 4. 11	
7代	内藤 晴三郎	昭和 13. 7. 11	昭和 17. 7. 10	
8代	福田 濶	昭和 17. 8. 19	昭和 17. 9. 24	臨時代理者
9代	平山 茂八郎	昭和 17. 9. 24	昭和 17. 10. 19	
10代	末松 借一郎	昭和 17. 10. 20	昭和 21. 10. 19	
11代	脇 鉄一	昭和 21. 11. 13	昭和 20. 4. 5	
12代	脇 鐵一	昭和 22. 4. 6	和昭 26. 4. 2	公選による
13代	脇 鉄一	昭和 26. 4. 25		"

3代  
4代

口 歴代助役

順位	氏名	就職年月日	退職年月日	備考
1代	笠置 雪治	大正 13. 10. 11	昭和 3. 10. 10	
2代	藤井 文雄	昭和 3. 10. 16	昭和 7. 8. 29	
3代	相良 律藏	昭和 7. 10. 5	昭和 10. 12. 21	
4代	猪俣 喜藤	昭和 11. 3. 17	昭和 13. 7. 19	
5代	福田 潤	昭和 13. 8. 19	昭和 17. 8. 18	
6代	福田 潤	昭和 17. 9. 29	昭和 18. 5. 29	
7代	鷺海 文藏	昭和 18. 5. 31	昭和 22. 4. 6	昭和22年勅令第三号該當
8代	幸岩 屋村 友一 幸珠 護吉	昭和 22. 7. 28	昭和 26. 7. 27	助役三人制
9代	幸河 村 珠友 幸河 村 友吉	昭和 26. 7. 28		助役二人制

ハ 歴代収入役

順位	氏名	就職年月日	退職年月日	備考
1代	永井 相次	大正 13. 10. 11	昭和 3. 10. 10	
2代	藤原 徳三	昭和 3. 10. 18	昭和 7. 10. 17	
3代	原 龍橋	昭和 7. 10. 22	昭和 11. 10. 21	
4代	末綱 文生	昭和 11. 12. 16	昭和 15. 12. 16	
5代	山田 耕平	昭和 15. 12. 17	昭和 19. 12. 16	
6代	山田 耕平	昭和 19. 12. 17	昭和 23. 12. 16	
7代	山田 耕平	昭和 23. 12. 17		

考

掌

掌

里者

る

二 市 職 員

昭和26年12月1日現在

職名	市長	助役	収入役	主事	視學	技師	書記	技手	囑託	雇員	傭人	合計
員數	1	2	1	50	1	7	92	19	15	75	242	505

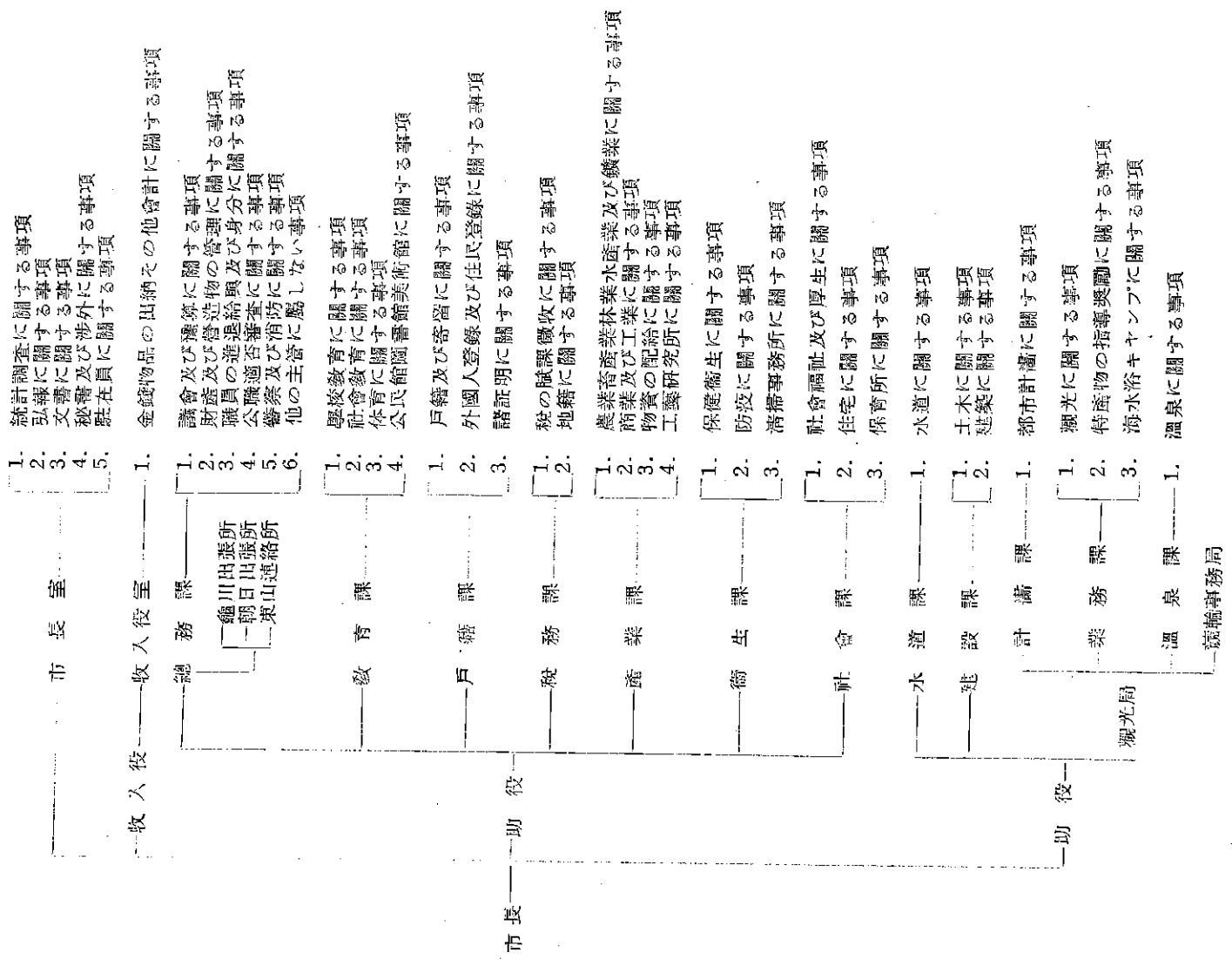

在

合 計
505

配置

課名	職名	主事	視學	技師	書記	技手	囑託	雇	アルバイト	その他	合計
市長室		2			3	1	2	3		1	12
市總務課		4			5			5	1	14	29
教育課		2	1		4		5	1		6	19
戸籍課		4			4		1	6		1	16
稅務課		7			28			9		3	47
産業課		5		2	3	4	2	1		1	18
衛生課		5			5			3		58	71
社會課		5			7			18		12	42
建設課		1		3	2	6		7		6	25
計畫課					1		1			1	3
業務課		1			1			3		1	6
温泉課		3			2		1	2		85	93
水道課		2		2	10	8	2	5		48	77
收入役室		3			3			3		1	10
競輪事務局	局長	1			3		1	2			7
龜川出張所		3			1			4			8
朝日出張所					3			1		1	5
市議會	局長	1			2			1		2	6
選舉管理委員會	局長	1			5			1			7
合計		50	1	7	92	19	15	75	1	241	501

## 8 選 舉

### 1 各選舉別投票結果

種 別	執 行 年 月 日	有 權 者 數			投 票 者 數			投 票 率
		男	女	計	男	女	計	
市 議 會 議 員	26.2.30	22,750	30,547	53,297	21,592	29,330	50,922	95.5%
市 長	26.4.23	22,593	30,462	53,055	19,820	26,036	45,856	86.4%
縣 議 會 議 員	26.4.30	22,615	30,484	53,099	19,235	24,701	43,936	82.7%
知 事	26.4.30	22,615	30,484	53,099	19,235	24,696	43,931	82.7%

### □ 各學校區別有權者數

昭和26年9日15現在

校 區 別	男	女	計	校 區 別	男	女	計
野 口	3,490	4,878	8,368	石 垣	2,476	3,071	5,547
北	3,133	4,941	8,074	朝 日	1,391	1,694	3,085
南	3,444	4,588	8,032	龜 川	2,779	3,627	6,406
蓮 田	3,148	4,101	7,249				
西	3,322	4,432	7,754	計	23,183	31,332	54,515

備考 南立石、東山兩校區は石垣校區に含む

# 第 4 編 警 察 消 防

## 1 警 察

市警察機構

公安委員會——警察長——次長

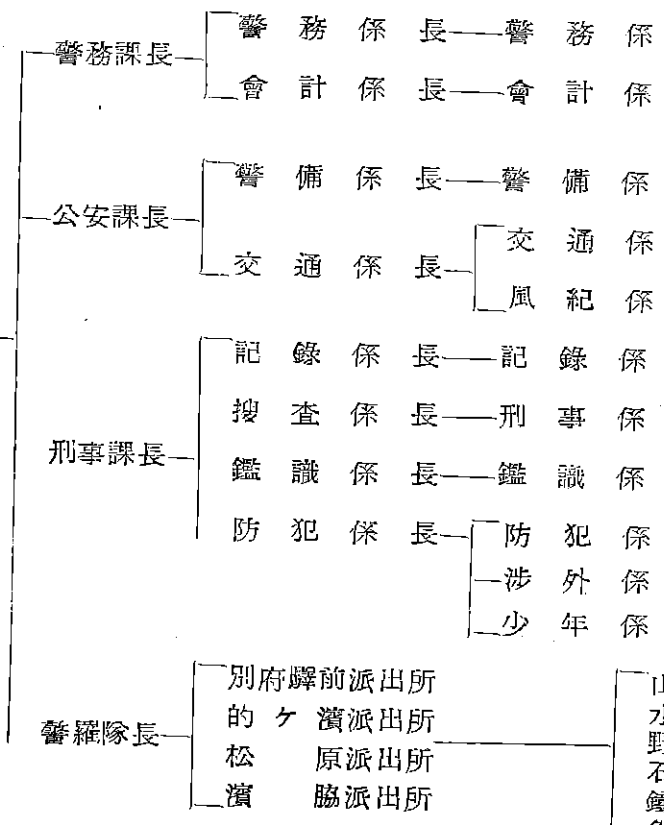

山手駐在所  
水上駐在所  
山口駐在所  
垣駐在所  
輪駐在所  
川駐在所  
市駐在所

數計	投票率
50,922	95.5%
15,856	86.4%
13,936	82.7%
3,931	82.7%

年月9日15現在

	計
71	5,547
94	3,085
27	6,406
2	54,515

□ 派出所及駐在所數

警部補派出所	巡查派出所	巡查駐在所	計	管内世帯數	管内人口
1	4	8	13	22,873	93,033

△ 職員數

職名	警視	警部	警部補	巡查部長	巡查	その他	計
定員	2	3	7	20	117	21	170
實員	2	2	8	21	97	22	152

月  
1  
2  
3  
4  
5  
6  
7  
8  
9  
10  
11  
12  
年



= 犯罪發生及檢舉件數

月別	種別	殺	嬰	屋	屋	放	強	暴	傷	脅	恐	竊	詐	瀆	橫	賭	其	計
		人	兒	內	外	火	姦	行	害	迫	喝	盜	欺	職	領	博	他	
1月	發生	2		3	1				2			179	10		8		5	210
	檢舉	2		2	1				2		1	40	21		13		5	87
2月	發生			1				1	5		1	121	35		5		15	184
	檢舉			1				1	5			46	44		8		15	120
3月	發生	1		1					8			143	58	1	10		11	233
	檢舉	1							8			78	58	1	10		11	167
4月	發生				1			1	7	1	3	215	48		5		18	299
	檢舉			2	1			1	7	1	3	69	48		5		18	155
5月	發生	3						2	8	2	3	127	52		15	1	15	228
	檢舉	3						2	8	2	3	39	52		15	1	15	140
6月	發生	4				1			3	1	3	113	39		11		19	191
	檢舉	4				1			3	1	3	99	39		11		19	180
7月	發生	2							5	1	5	146	41		13	1	11	225
	檢舉	2							5	1	5	34	41		13	1	12	114
8月	發生	2						3	6	1	5	112	85		18		17	249
	檢舉	2						3	6	1	5	49	85		18		17	186
9月	發生	1							8	2	2	133	84		20	1	12	263
	檢舉	1							8	2	2	40	84		20	1	12	170
10月	發生			1	1				6	1	1	90	42		9	1	5	157
	檢舉			1	1				6	1	1	18	42		9	1	5	85
11月	發生		1	1			2	3	9		3	150	36		25		16	246
	檢舉		1	1			2	3	9		3	40	36		25		16	136
12月	發生	1							6	1	5	116	51		3	2	8	193
	檢舉	1							6	1	5	40	51		3	2	8	117
計	發生	16	1	7	3	1	2	10	73	10	31	1,645	581	1	142	6	150	2,681
	檢舉	16	1	7	3	1	2	10	73	10	31	592	601	1	150	6	151	1,357

等 內 人 口

93,033

計

170

152

ホ 自 殺 者

區分	因由別		病 苦	前 非 又は慚愧	家庭不和	將來を苦慮	業務失敗	失 戀	厭 世	其 の 他	計
	性別										
既 遂	男		7	—	5	4	1	3	3	14	37
	女		3	—	5	4	—	3	3	6	24
未 遂	男		1	1	2	—	—	—	4	1	9
	女		1	—	—	—	—	—	—	—	1

ハ 交 通 事 故

	歩 行 者	自 轉 車	自 動 車	電 車	汽 車	其 の 他	計	物 件 損 害
件 數	—	7	41	10	1	2	61	—
負 傷	30	7	27	—	—	—	64	—
死 亡	2	—	1	—	—	1	4	747,387円

ト 警 察 取 締 營 業

貸 席	料 理 店	カ フ ェ ー	飲 食 店	キ ャ バ レ ー	ダ ン ス ホ ー ル	遊 戲 場	質 屋	古 物 商	古 物 市 場	古 鐵 金 屬 回 收	計
143	21	12	220	10	7	16	72	391	18	54	964

2

イ 消

三輪自動車

## 2 消 防

### イ 消 防 機 構

其 の 他	計
14	37
6	24
1	9
—	1

	物 件 損 害
61	—
64	—
4	747,387円

職 金 可 収	計
54	964

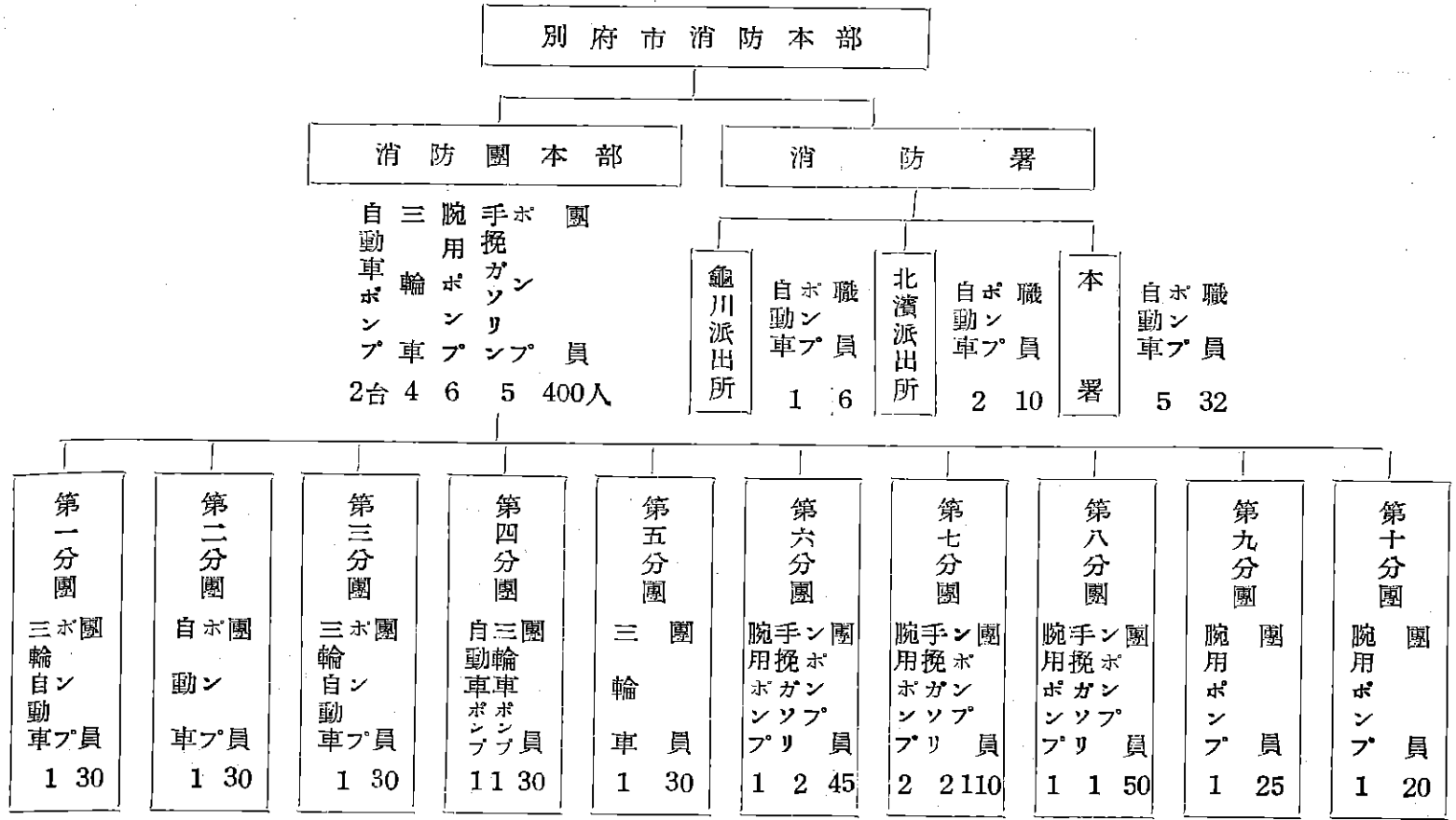

□ 消防本部及消防署職員數

昭和26年3月末現在

職名	消防長	消防司令長	消防司令	消防司令補	消防士長	消防士	計
實員	1	1	1	1	7	37	48

△ 消防團員數

昭和26年3月末現在

職名	團長	副團長	分團長	副分團長	班長	副班長	團員	計
實員	1	2	10	18	52	104	213	400

＝ 消防團現勢

昭和26年3月末現在

					施設		
消防自動車	三輪消防車	手挽ガソリンポンプ	腕用ポンプ	計	分團詰所	望樓	警報所
2	6	5	6	19	10	1	1

ホ 火災發生件數及損害額

昭和25年1月～12月

失火			放火			漏電その他			山林火災			計	
件數	棟數	損害額	件數	棟數	損害額	件數	棟數	損害額	件數	坪數	損害	件數	損害額
27	27	千円 3,460	2	3	千円 4,660	6	5	千円 1,360	2	80町歩	千円 70	37	千円 9,550

～ 水利

昭和26年3月末現在

消火栓	貯水槽	溜池	河川	計
569	22	2	13	606

2000  
1750  
1500  
1250  
1000  
750  
500  
180  
160  
140  
120  
100  
80  
60  
40  
20  
人

和26年3月末現在	
計	
48	
和26年3月末現在	
計	
400	
和26年3月末現在	
設	
警報所	1
和25年1月～12月	
計	
件數	損害額
37	9,550 千円
和26年3月末現在	
計	
606	

犯罪発生検挙状況

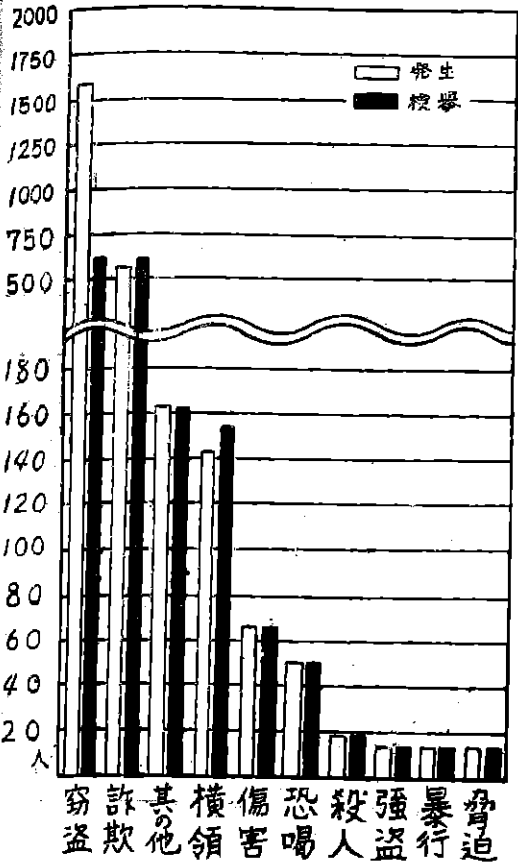

学校区別火災発生(損害高別)状況

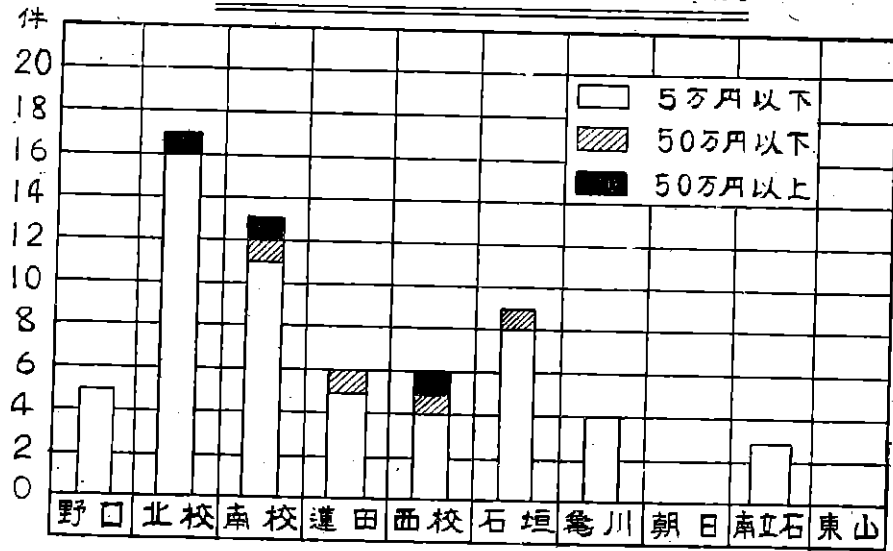

## 政 財 第 5 編

### 1. 諸 税

昭和26年5月末現在

#### イ 負 担

種 別	調 定 濟 額	一 世 帯 平 均	一 人 平 均
市 税	197,127,165円	8,618円	2,119円
縣 税	205,194,499	8,971	2,205
直 接 國 税	250,552,129	10,954	2,693
合 計	652,873,793	28,543	7,017

#### ロ 市税類別及課率

税 種	税 額	市 税 課 率								
市 民 税	62,343,000円	所得割 前年所得税額の100分の18均等割600円の合計額 法人均等割1,800円								
固 定 資 産 税	60,426,800	<table style="margin: auto; border: none;"> <tr> <td style="padding-right: 10px;">畑</td> <td>賃貸價格 × 48倍 × 22.5倍 × 100分の1.6</td> </tr> <tr> <td style="padding-right: 10px;">田</td> <td>賃貸價格 × 40倍 × 22.5倍 × 100分の1.6</td> </tr> <tr> <td style="padding-right: 10px;">其の他の土地</td> <td>賃貸價格 × 900倍 × 100分の1.6</td> </tr> <tr> <td style="padding-right: 10px;">家 屋</td> <td>賃貸價格 × 900倍 × 100分の1.6</td> </tr> </table>	畑	賃貸價格 × 48倍 × 22.5倍 × 100分の1.6	田	賃貸價格 × 40倍 × 22.5倍 × 100分の1.6	其の他の土地	賃貸價格 × 900倍 × 100分の1.6	家 屋	賃貸價格 × 900倍 × 100分の1.6
畑	賃貸價格 × 48倍 × 22.5倍 × 100分の1.6									
田	賃貸價格 × 40倍 × 22.5倍 × 100分の1.6									
其の他の土地	賃貸價格 × 900倍 × 100分の1.6									
家 屋	賃貸價格 × 900倍 × 100分の1.6									
自 轉 車 税	1,200,000	自轉車一台につき 200円 三輪車一台につき 400円								
荷 車 税	579,000	牛馬車一台につき800円荷積大車一台につき400円荷積小車一台につき200円								

電 氣、ガ ス 税	3,400,000円	使用料金の 100分の10
鑛 産 税	12,000	鑛物砂鑛價格の 10分の1
木 材 引 取 税	12,000	塗材價格の 100分の5
廣 告 税	247,000	廣告料金の 100分の10 立看板 掛看板 一個につき 50円 建植看板 一坪につき 300円 ポスター 一個に付 10円 チラシ 千個につき 50円
入 湯 税	1,200,000	入湯一日につき 10円
接 客 人 税	700,000	一人につき月 100円

△ 市税徴収状況

税 目	調 定 額	收 入 額	滞 納 額	収入歩合
普 通 税	160,042,269円	134,585,603円	25,457,266円	84.1%
1 新 税 法 收 入	136,639,561	116,042,104	20,597,457	84.9
1 市 民 税	63,829,041	53,634,205	10,194,836	84.0
2 固 定 資 産 税	63,020,899	52,977,451	10,043,448	84.1
3 自 轉 車 税	1,273,000	1,155,500	117,500	90.8
4 荷 車 税	586,800	526,800	60,000	89.8
5 電 氣、ガ ス 税	5,302,526	5,302,526	—	100.0

月末現在

平 均

2,119円

2,205

2,693

7,017

均等割1,800円

一台につき200円

6 鑛 産 税	10,710	10,710	—	100.0
7 木 材 引 取 税	27,021	16,046	10,975	59.4
8 廣 告 税	327,470	240,460	87,010	73.4
9 入 湯 税	1,388,494	1,354,456	34,038	97.5
10 接 客 人 税	873,600	823,950	49,650	94.3
2 舊 税 法 收 入	23,403,308	18,543,499	4,859,809	79.2
1 事 業 税	5,304,478	4,308,149	996,329	81.2
2 酒 消 費 税	562,188	482,312	79,876	85.8
3 電 氣、ガ ス 税	1,969,486	1,969,486	—	100.0
4 不 動 産 取 得 税	1,738,304	1,200,394	537,930	69.3
5 遊 興 飲 食 税	10,361,899	7,645,962	2,715,937	73.8
6 屠 畜 税	306,900	306,900	—	100.0
7 犬 税	515,700	384,650	131,050	74.6
8 廣 告 税	79,160	76,080	3,080	96.1
9 接 客 人 税	369,500	352,100	17,400	95.3
10 入 湯 税	1,147,070	1,124,836	22,234	98.1



11 自動車税	652,341	427,249	225,092	65.5
12 入場税	116,602	64,660	51,942	55.5
13 都市計画事業税割	81,450	200,741	80,709	71.8
過年度分繰越	36,198,119	11,387,888	24,810,231	41.5
合計	196,240,988	145,973,491	50,267,497	75.4

### 普通税調定額(市税)

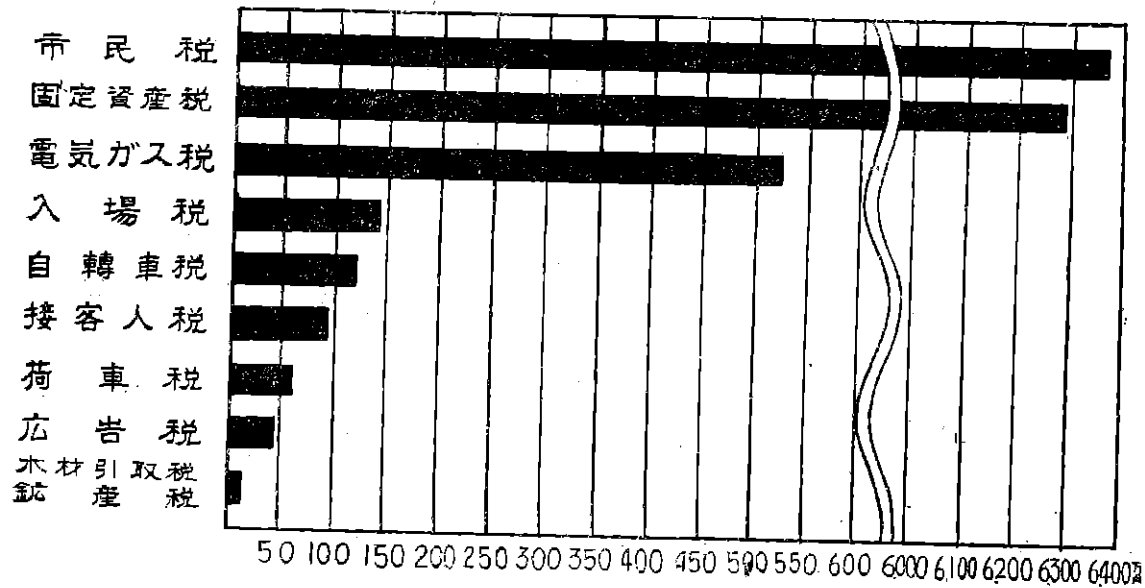

100.0

59.4

73.4

97.5

94.3

79.2

81.2

85.8

100.0

69.3

73.8

100.0

74.6

96.1

95.3

98.1

二 縣稅徵收狀況

稅目	調定額	收入額	滯納額	收入歩合
事業稅普通稅法人	8,905,585円	8,472,170円	410,978円	95.1%
“ 第一種	52,203,792	44,385,537	7,081,050	85.0
“ 第二種	318,640	293,200	9,440	92.0
特別所得稅	3,772,750	3,602,065	157,220	95.4
入場稅	36,229,758	33,450,852	2,68,846	92.3
遊興飲食稅	70,559,782	63,855,018	6,627,165	90.4
自動車稅	3,880,051	3,339,171	540,880	86.1
鑛區稅	16,950	14,460	2,490	85.3
漁業權稅	26,100	23,390	2,710	89.6
狩獵者稅	234,000	234,000	—	100.0
酒消費稅	352,019	352,019	—	100.0
電氣ガス稅	80,789	80,789	—	100.0
不動產取得稅	1,972,949	1,267,449	705,500	64.2
入湯稅	1,013,748	1,008,148	5,600	97.4
都市計畫稅 事業稅割	372,127	355,414	15,864	95.5
“ 營業稅割	19,842	19,842	—	100.0
舊稅收入	167,619	167,119	—	100.0
小計	180,126,502	160,921,164	18,327,748	89.9
過年度分繰越	23,710,413	8,193,810	13,371,996	
合計	203,836,915	169,114,974	31,699,744	83.4

2  
1 歳  
利  
市  
地方  
財  
負  
使用  
國  
縣  
寄  
繰  
繰  
雜  
市

## 2 一般會計歲入歲出豫算

### 1 歲 入

科 目	昭和26年度當初豫算	昭 和 2 5 年 度		
		當 初 豫 算	追 加 更 正 最 終 豫 算	計
市 稅	160,073,434	168,696,156	△ 2,470,156	166,226,000
地方財政平衡交付金	22,791,341	—	23,967,000	23,967,000
財 產 收 入	3,256,397	1,675,701	—	1,675,701
負 擔 金	1,567,600	1,455,400	641,468	2,096,868
使用料及手 數 料	24,476,092	23,645,352	660,000	24,305,352
國 庫 支 出 金	84,861,698	38,400,497	94,883,348	2,096,868
縣 支 出 金	13,514,275	10,280,313	8,930,639	19,210,952
寄 附 金	1	1	200,000	200,001
繰 入 金	11,020,000	20,000	9,000,000	9,020,000
繰 越 金	1,000,000	5,000,000	△ 3,744,805	1,255,195
雜 收 入	6,985,962	10,728,380	△ 4,164,468	6,563,912
市 債	16,000,000	33,760,000	7,690,000	41,450,000
計	345,546,800	293,661,800	135,593,026	429,254,826

額	收入歩合
780	95.1%
50	85.0
40	92.0
20	95.4
46	92.3
65	90.4
380	86.1
190	85.3
710	89.6
—	100.0
—	100.0
—	100.0
500	64.2
600	97.4
864	95.5
—	100.0
—	100.0
748	89.9
996	
744	83.4

出 歳

科 目	昭和26年度當初豫算	昭和25年度		計
		當 初 豫 算	追加最終更正豫算	
議 會 費	6,189,719	4,609,527	228,957	4,838,484
市 役 所 費	47,631,445	40,718,188	10,767,180	51,485,368
警 察 消 防 費	43,904,591	41,537,265	△ 1,053,402	40,483,863
土 木 費	20,933,793	36,029,014	26,416,211	62,445,225
教 育 費	26,386,596	48,111,215	4,324,201	52,435,416
社 會 及 勞 働 施 設 費	90,040,191	44,162,972	68,520,138	112,683,110
失 業 對 策 專 業 費	34,740,660	6,867,608	16,967,491	23,835,099
保 健 衛 生 費	14,300,947	23,093,150	△ 743,586	22,349,564
溫 泉 費	18,094,513	16,416,824	△ 1,161,202	15,255,622
産 業 經 濟 費	7,865,341	7,580,570	202,337	7,782,907
財 産 費	2,702,975	4,740,111	2,050,000	6,790,111
統 計 調 査 費	830,442	890,531	972,360	1,862,891
選 舉 費	2,566,879	1,615,469	1,476,019	3,091,488
公 債 費	9,973,867	5,317,037	3,033,198	8,350,235
繰 戻 金	48,694	99,639		99,639
諸 支 出 金	18,336,150	10,872,680	3,593,124	14,465,804
豫 備 費	1,000,000	1,000,000	—	1,000,000
計	345,546,800	293,661,800	135,593,026	429,254,826

### 3 特別會計歳入歳出豫算

#### イ 水道費歳入

科 目	昭和26年度当初豫算	昭和25年度		
		当初豫算	追加豫算	計
使用料及手数料	28,193,501	21,682,632	1,874,577	23,557,209
繰越金	500,000	500,000	1,430,506	1,930,506
雑収入	3,379,830	2,759,141	—	2,759,141
市債	60,000,000	—	5,000,000	5,000,000
計	92,073,331	24,941,773	8,305,083	33,246,856

#### ロ 歳出

科 目	昭和26年度当初豫算	昭和25年度		
		当初豫算	追加豫算	計
水道費	29,550,153	24,221,203	3,005,083	27,226,286
上水道擴張工事費	57,463,000	—	5,000,000	5,000,000
公債費	4,960,178	620,570	87,880	708,450
豫備費	100,000	100,000	212,120	312,120
計	92,073,331	24,941,773	8,305,083	33,246,856

計

4,838,484

51,485,368

40,483,863

62,445,225

52,435,416

112,683,110

23,835,099

22,349,564

15,255,622

7,782,907

6,790,111

1,862,891

3,091,488

8,350,235

99,639

14,465,804

1,000,000

429,254,826

△ 鮎返上水道維持管理費

歲 入

科 目	昭和26年度當初豫算	昭和 2 5 年 度		計
		當 初 豫 算	追 加 豫 算	
水 道 使 用 料	6,132,000	2,686,400	615,382	3,301,782
繰 越 金	388,245	244,245	1,973,673	2,217,918
前 年 度 剩 余 金	—	1,722,218	△ 1,722,218	—
雜 收 入	—	—	24,575	24,575
計	6,520,245	4,652,863	891,412	5,544,275

— 歲 出

科 目	昭和26年度當初豫算	昭和 2 5 年 度		計
		當 初 豫 算	追 加 豫 算	
占 領 軍 水 道 委 託 費	5,917,732	4,570,767	180,471	4,751,238
豫 備 費	602,513	82,096	710,941	793,037
計	6,520,245	4,652,863	891,412	5,544,275

水 競 輪 事 業 費  
歳 入

科 目	昭和26年度当初豫算	昭 和 2 5 年 度		計
		當 初 豫 算	追 加 豫 算	
入 場 料	3,900,000	7,020,000	—	7,020,000
勝者投票券發賣金額	260,000,000	234,000,000	22,000,000	256,000,000
勝者投票事故收入	1,000	2,000	—	2,000
繰 越 金	100	—	—	—
雜 收 入	862,100	297,000	—	297,000
計	264,763,200	241,319,000	22,000,000	263,319,000

〜 歳 出

科 目	昭和26年度当初豫算	昭 和 2 5 年 度		計
		當 初 豫 算	追 加 豫 算	
競 輪 場 費	1,619,250	3,418,400	—	3,418,400
競 輪 開 催 費	236,234,000	210,019,000	22,800,000	232,819,000
國 庫 納 付 金	5,322,400	5,654,000	540,000	6,194,000
交 付 金	7,800,000	7,020,000	660,000	7,680,000
公 債 費	200,000	225,000	—	225,000
諸 支 出 金	13,194,100	14,580,000	△ 2,000,000	12,580,000
豫 備 費	393,450	402,600	—	402,600
計	264,763,200	241,319,000	22,000,000	263,319,000

計
3,301,782
2,217,918
—
24,575
5,544,275

計
4,751,238
793,037
5,544,275

## 4 市有財産

(昭和26年3月末現在)

### イ 基本財産及積立金

財産別	金額	有價証券	財産別	金額	有價証券
基本財産	356,816円	1,000円	罹災救助資金	32,980円	— 円
学校基本財産	5,271	10			
奨學資金	9,314	—	計	404,381	1,010

(昭和26年3月末現在)

### ロ 建物敷地

基本財産		行政財産	
貸家	973坪00	學校建物	18,430坪46
		温泉建物	2,331.37
		水道建物	251.45
		警察用建物	101.88
		消防用建物	140.00
		公營住宅	640.00
		公園建物	177.00
		廳舎建物	3,080.60
		其他	409.00
		小計	25,561.76
小計	973.00	總計	26,534.76



八 土 地

基 本 財 產			行 政 財 產		
地 目	地	積	地 目	地	積
宅 地		8,788坪61	市 廳 舍 敷 地		5,468坪04
鑛 泉 地		182. 66	溫 泉 用 敷 地		3,642. 04
山 林		113,402. 00	水 道 用 敷 地		4,670. 97
原 野		3,636,768. 00	公 園 敷 地		8,019. 94
耕 地		6,362. 00	警 察 用 敷 地		252. 00
池 沼	沼 池	32,372. 00	消 防 用 敷 地		30. 00
雜 種 地			共 同 墓 地		6,586. 00
新 開 地		17,727. 00	火 葬 場 敷 地		431. 00
墓 地		8,664. 00	病 舍 敷 地		1,080. 05
埋 葬 地			公 營 住 宅 敷 地		253. 81
			保 安 林		943,958. 00
			學 校 敷 地		63,818. 45
			其 の 他 の 敷 地		81,468. 00
			小 計		1,129,429. 30
小 計		3,842,266. 27	總 計		4,943,944. 57

現在)

價 證 券
一 切
1,010

現在)

產
430坪46
331. 37
251. 45
101. 88
140. 00
640. 00
177. 00
,080. 60
409. 00
,561. 76
,534. 76

## 5 別府競輪

### イ 競輪場

レースの使用面積		収容人員	従業員數	施設工事費
延長	幅員			
330m	9m	10,000人	400人	2,500万円

### ロ 月別車券賣上高

月別	区分	開催日數	出場選手數	入場者數	車券賣上高			
					單勝	復勝	連勝	計
昭和25	4月	一日	一人	一人	—	—	—	—
第1回	5月	6	延 648	15,219	738,200	3,000,700	12,638,400	16,377,300
	6月	6	648	10,998	1,076,000	4,196,100	23,810,400	29,082,500
	7月	6	648	16,273	647,800	4,044,700	27,724,700	32,417,200
	8月	6	648	12,137	474,200	3,443,500	28,363,200	32,280,900
	9月	3	324	8,456	414,500	1,767,300	22,318,300	24,500,100
10月	—	—	—	—	—	—	—	—
昭和26	11月	4	432	7,423	396,300	1,992,600	13,503,000	15,891,900
	12月	4	432	7,064	352,100	1,916,600	16,830,200	19,098,900
	1月	6	576	13,405	729,200	2,978,000	29,861,400	33,568,600
	2月	3	288	5,763	324,900	1,429,000	14,431,700	16,185,600
	3月	6	576	8,843	439,500	1,710,600	23,962,200	26,112,300
	合計	49	5,220	105,281	5,592,700	26,479,100	213,443,500	245,515,300

# 第 6 編 教 育

## 1 教 育

### イ 學令兒童

昭和26年4月1日現在

性 別	種 別	就 學		不 就 學				就 學 步 合
		就學の始期に 達したるもの	就 學	猶 豫	免 除	居所不明	計	
男		953	939	12	1	1	14	98.5%
女		943	936	6	—	1	7	99.2
計		1,896	1,875	18	1	2	21	98.8

### ロ 幼稚園及學校々數並生徒教官數

昭和26年4月1日現在

種 別	官公私立別	校 數	生 徒 數	學 級 數	教 官 數
幼 稚 園	公 立	9	1,084	28	45
	私 立	2	106	4	7
	計	11	1,190	32	52
小 學 校	公 立	10	11,210	218	282
	私 立	1	167	6	6
	計	11	11,377	224	288
中 學 校	公 立	7	4,464	85	139
	私 立	1	46	3	7
	計	8	4,510	88	146
高 等 學 校	公 立	2	1,971	46	77
	私 立	1	461	6	25
	計	3	2,432	52	102

設 工 事 費	
2,500万円	
高 計	—
—	—
00	16,377,300
100	29,082,500
700	32,417,200
200	32,280,900
300	24,500,100
—	—
000	15,891,900
200	19,098,900
400	33,568,600
,700	16,185,600
,200	26,112,300
,500	245,515,300

大 學 校	私 立	1	92	—	29
各 種 學 校	私 立	8	878	25	65
	公 立	28	18,729	377	543
	計	14	1,750	44	139
	計	42	20,479	421	682

昭和26年4月1日現在

ハ 在學兒童數

性 別	小 學 校							新 利 中 學 校			
	第1學年	第2學年	第3學年	第4學年	第5學年	第6學年	計	第1學年	第2學年	第3學年	計
男	939	1,065	886	998	932	778	5,598	725	794	777	2,296
女	936	1,021	922	1,029	902	802	5,612	663	779	766	2,208
計	1,875	2,086	1,808	2,027	1,834	1,580	11,210	1,388	1,573	1,543	4,504

二 各學校別生徒及教官數

A 幼稚園

昭和26年4月1日現在

名 稱	生 徒		數 計	學 級 數	教 官		數 計
	男	女			男	女	
野 口 幼 稚 園	80	85	165	4	—	6	6
北 幼 稚 園	77	81	158	4	—	7	7
南 幼 稚 園	84	81	165	5		7	7
蓮 田 幼 稚 園	43	58	101	3	—	4	4
西 幼 稚 園	85	67	152	5	—	6	6
龜 川 幼 稚 園	76	69	145	1	—	6	6
朝 日 幼 稚 園	48	40	88	3	—	4	4
石 垣 幼 稚 園	27	35	62	2	—	3	3
南立石 幼 稚 園	22	26	48	1	—	2	2
明 尾 幼 稚 園	30	22	52	1	—	3	3
眞 愛 幼 稚 園	29	25	54	3	1	3	4
計	601	589	1,190	32	1	51	52

29

65

543

139

682

1日現在

學 校

年 計

77 2,296

66 2,208

43 4,504

昭和26年4月1日現在

B 小 學 校

名 稱	生 徒		數 計	學 級 數	教 官		數 計
	男	女			男	女	
野口小學校	852	844	1,696	31	21	20	41
北小學校	734	716	1,450	28	20	18	38
南小學校	780	774	1,554	28	19	16	35
蓮田小學校	755	760	1,515	28	17	20	37
西小學校	794	818	1,612	29	17	20	37
南立石小學校	201	190	391	11	9	7	16
龜川小學校	710	719	1,429	27	15	18	33
龜川湯山分校	18	9	27	2	1	1	2
朝日湯山分校	333	351	684	13	11	6	17
石垣湯山分校	338	350	688	14	10	7	17
東山湯山分校	39	45	84	3	3	2	5
東山山口分校	17	22	39	2	1	1	2
東山枝郷分校	27	14	41	2	2	0	2
明星學園小學校	76	91	167	6	0	6	6
計	5,674	5,703	11,377	224	146	142	288

昭和26年4月1日現在

男女	数計
20	41
18	38
16	35
20	37
20	37
7	16
18	33
1	2
6	17
7	17
2	5
1	2
0	2
6	6
142	288

C 新制中學校

昭和26年4月1日現在

名 稱	生 徒 数			學 級 数	教 官 数		
	男	女	計		男	女	計
山ノ手中學校	559	582	1,141	22	28	8	36
青山中學校	400	386	786	14	19	5	24
中部中學校	355	316	671	13	17	5	22
北部中學校	403	366	769	14	18	4	22
濱脇中學校	337	362	699	13	14	5	19
朝日中學校	154	142	296	6	9	2	11
東山中學校	48	54	102	3	4	1	5
明星學園中學部	0	46	46	3	0	7	7
計	2,256	2,254	4,510	88	109	137	146

D 高等學校

昭和26年4月1日現在

名 稱	修業年限	生 徒 数			學 級 数	教 官 数		
		男	女	計		男	女	計
別府鶴見丘高等學校	※ 3	734	361	1,095	22	38	4	42
	4	111	5	116	2	4	0	4
別府綠丘 "	3	305	455	760	22	21	10	31
別府自由ヶ丘 "	3	191	270	461	6	16	9	25
計		1,341	1,091	2,432	52	79	23	102

※印は定時制

昭和26年4月1日現在

E 大 學 校

名 稱	修業年限	生徒數	教 官 數		
			男	女	計
別府女子大學校	4	92	27	2	29

F 各 種 學 校 (公認)

名 稱	學級數	生 徒 數			教 官 數		
		男	女	計	男	女	計
別府外語專門學校	5	139	41	180	21	1	22
別府工藝專修學校	2	10	0	10	2	0	2
別府高等商業學校	2	50	20	70	3	1	4
別府高等技藝學校	4	—	102	102	7	8	15
シヨノ洋裁女學院	7	1	289	290	3	8	11
別府ドレスメーカー女學院	2	—	110	110	—	3	3
ミクニドレスメーカー女學院	2	—	25	25	1	2	3
馬場洋裁女學院	1	2	89	91	—	5	5
計	25	202	676	878	37	28	65

示 中學卒業生徒進學及就職希望狀況

昭和26年3月末現在

區 分	卒業見込數			進學希望數			就職希望數			自宅就職希望數			其 他 的 計		
	男	女	計	男	女	計	男	女	計	男	女	計	男	女	計
實 數	776	750	1,526	508	420	928	127	114	241	119	131	250	22	85	107



# 中学卒業生徒進学及就職状況

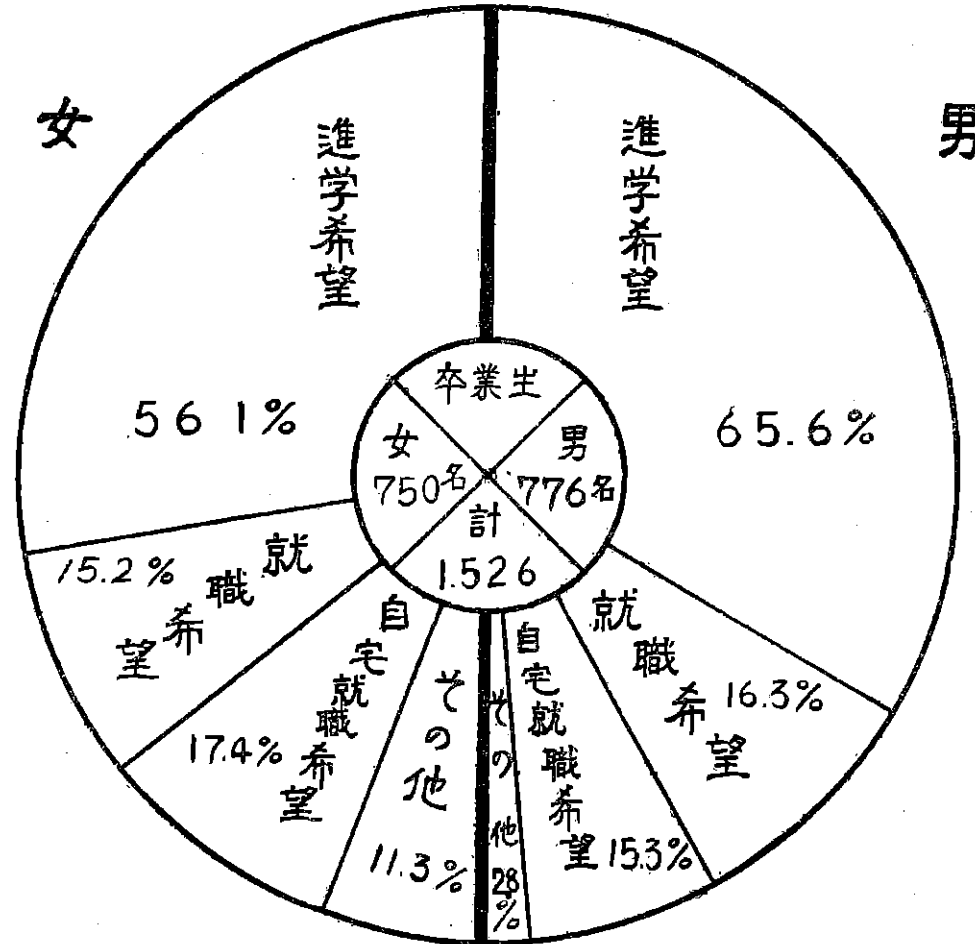

1月1日現在

数	計
	29

数	計
1	22
0	2
1	4
8	15
8	11
3	3
2	3
5	5
28	65

3月末現在

其他	計
22	107
85	

## 2 圖書館

昭和26年4月1日現在

### イ 藏書數

神宗	哲教	文語	歷傳	地紀	政統	醫衛	商農	數理	美諸	工	兒讀	郷土誌	總	分	合
學教	學育	學學	史記	誌行	法財	學生	工產	學學	術藝	學	童物	誌	記	類外	計
271	920	2,216	901	230	1,126	199	435	430	481	247	1,069	391	1,440	4,350	14,706

昭和25年

### ロ 閱覽細別

閱覽總人員	閱覽總冊數	開館日數	平均數	
			日人員	冊數
65,488	76,381	300	218.29	254.60

制昭和25年

### ハ 閱覽人員

性別	兒童	學生	公務自由業	家事使用人	交通業	商業	工業	水産業	農業	鑛業	其他	無業	計
男	13,796	10,345	6,140	—	4	2,063	—	—	947	—	4,089	4,583	41,967
女	11,196	8,401	375	—	—	—	—	—	—	—	577	2,972	23,521
計	24,992	18,746	6,515	—	4	2,063	—	—	947	—	4,666	7,555	65,488

昭和25年

### ニ 閱覽冊數別

神宗	哲教	文語	歷傳	地紀	政統	商農	理數	醫衛	美諸	受辭	工	兒讀	月雜	新	計
學教	學育	學學	史記	誌行	法財	工產	學學	學生	術藝	險書	學	童物	刊誌	の	計
1,718	2,421	12,146	3,602	2,085	5,444	2,893	5,122	2,872	3,030	10,245	3,357	5,399	10,231	5,816	76,381

6年4月1日現在

分類外	合計
0 4,350	14,706

昭和25年	
均 數	冊 數
254.60	

制昭和25年		
也 無 業	計	
189	4,583	41,967
77	2,972	23,521
66	7,555	65,488

昭和25年	
新 の 聞 他	計
5,816	76,381

### 職業別図書閲覧状況

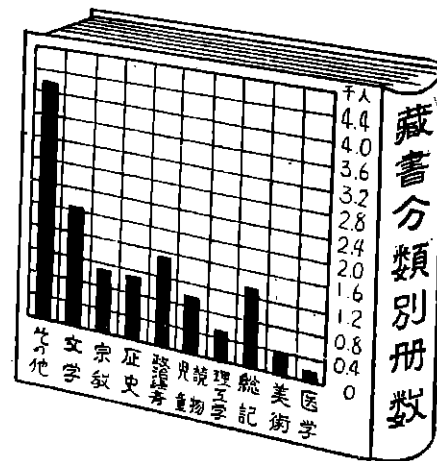
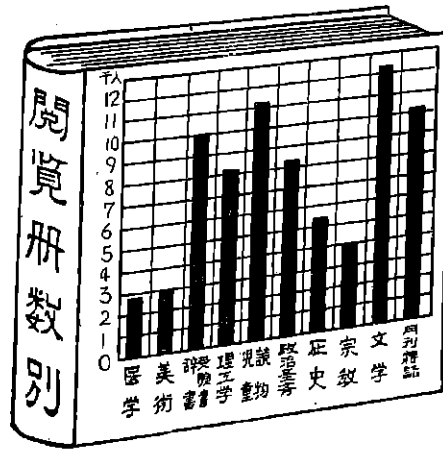
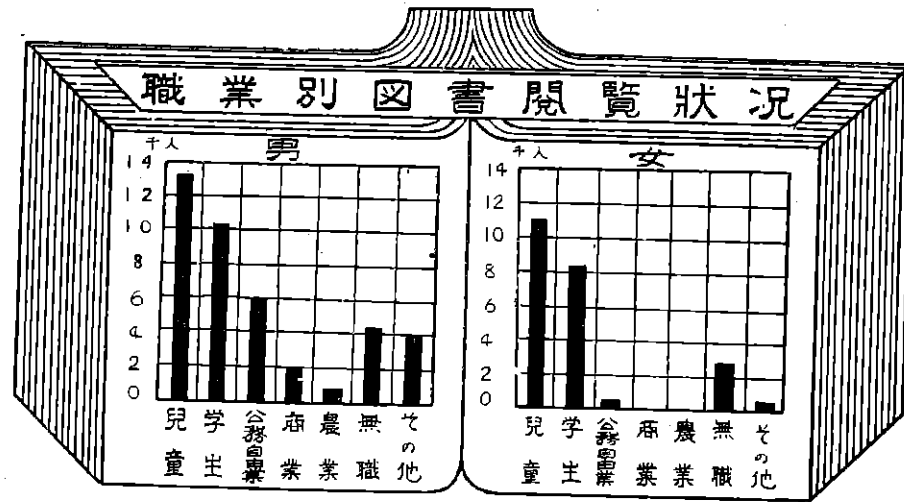

## 第 7 編 産 業

### 1 農 業

昭和25年2月1日現在

#### イ 經營耕地面積廣狹別農家數

農 家 數									縣下農家 數に對す る割合	總世帯數に對する 農 家 割 合	
土地を耕 作しない 特殊農家	3反未満	3反—5反	5反—1町	1町— 1.5町	1.5町 —2町	2町—3町	3町以上	計		總世帯數	割 合
8	984	491	705	82	2	1	—	2,273	1.7%	22,873	10.0%

昭和25年2月1日現在

#### ロ 専業兼業別農家數

總 數	専 業 數	兼 業		
		總 數	農と主とする兼業農家	農を従とする兼業農家
2,273	1,108	1,165	474	691

昭和25年2月1日現在

#### ハ 自小作別農家數

總 數	自 作	自作兼小作	小作兼自作	小 作	そ の 他
2,273	1,430	423	169	247	4

昭和25年2月1日現在

#### ニ 農 家 人 口

農家人口	縣下の農 家人口に 對する 割合	總人口に對する 農 家 人 口		農 家 常 備				出 稼			
		總人口	割 合	農家常備 の農家 數	農家常備 總數	住込常備	かよいの 備	出稼者の お農家 數	出 稼 者 數	金を送つ てくれる 出稼者	金を送つて來な いもの及仕送を している者
12,910	0.16%	93,033	13.9%	22	26	21	5	119	140	63	77

ホ 農家の経営する土地總面積

昭和25年2月1日現在

農用地面積										山林(放牧しないもの)	經營土地總面積		
耕地				其他の農用地									
田	畑	樹園地	計	宅地	採草地	放牧地	放牧する山林	荒地其他	計	合計			
町反セ	621.97	379.40	18.23	1,016.60	72.80	8.16	7.45	7.60	21.12	117.13	1,136.73	261.56	1,398.29

ヘ 所有地借入地別農用地面積

昭和25年2月1日現在

經營農用地總面積	所有地	借入地	その他	總面積に對する割合			
				所有地	借入地	その他	計
1,136.72	970.19	165.34	1.19	85.3%	14.6%	0.1%	100%

ト 貸付農用地面積

昭和25年2月1日現在

貸付農用地總面積	田	畑	採牧地放牧地	宅地	山林	其他の土地	参考			同右割合
							農家の借用農用地總面積	農家の貸付農用地總面積	差引農家以外のもの貸付農用地	
85.31	61.07	17.93	0	4.59	1.21	51	165.34	85.31	80.03	94%

チ 畜力及機械力使用の状態に依り分類した農家數

昭和25年2月1日現在

畜力も機械力も使用しない農家數	畜力及機械力を使用した農家				合計
	總數	畜力のみ使用	機械力のみ使用	畜力及機械力を用	
656	1,617	409	8	1,200	2,273

年2月1日現在  
總世帯數に對する農家割合

世帯數	割合
22,873	10.0%

年2月1日現在  
業  
従とする兼業農家  
691

年2月1日現在  
その他  
4

年2月1日現在  
稼  
送つ金を送つて來なれるもの及仕送を者している者  
63 77

昭25年2月1日現在

リ 使用した畜力及機械力種類別農家數

畜 力		機 械					カ		計
牛	馬	動力耕轉機	電 動 機	石油發動機	水 力 機	トラク タ	風 車		
1,409	313	1	12	1,195	0	0	2	1,210	

昭和25年2月1日現在

ヌ 水稻及陸稻を作つた農家數

水稻も陸稻も 作らなかつた 農 家 數	稻 收 穫 面 積 別 農 家 數							計
	1 反未滿	1反—3反	3反—5反	5反—1町	1町—1.5町	1.5町2町	2町—3町	
426	399	629	497	312	9	1	0	1,874

昭和25年2月1日現在

ル 農作物收穫面積及耕地回轉率並に畑回轉率推計

水 稻		水稻を除く 穀 物		豆 類		い も 類		果 菜 類		根 菜 類		葉 莖 菜 類		搾 油 作 物	
收穫 面積	類別 割合	面積	割合	面積	割合	面積	割合	面積	割合	面積	割合	面積	割合	面積	割 合
5,373	40%	4,910	34.9%	712	5.0%	1,631	9.4%	532	1.2%	59.0	1.9%	10.44	1.8%	7.0	1.1%

昭和25年2月1日現在

工業用作物		飼料綠肥用 作 物		採 種 圃		農作物合計		耕地の回轉率推計		畑の回轉率推計		
面積	割合	面積	割合	面積	割合	面積	割合	田畑合計面積に對する農作物 收穫面積比率	畑合計面積	畑より收穫面積推計(D)-(U)- 二毛田裏付面積	收穫 比率	
27.2	1.6%	7.7	2.1%	1	0.1%	15,212	100%	1,001.4	1.52	640.9	379.4	1.69

オ 農 産 物

昭和25年2月1日現在

種 別	作付農家戸數	作付面積	推定實收高	種 別	作付農家戸數	作付面積	推定實收高
水 稻	1,647 <sup>戸</sup>	5,372 <sup>反</sup>	10,530 <sup>石</sup>	そ ぼ	350	45	22
陸 稻	232	173	95	大 豆 未 成	1,755	282	2,824 <sup>貫</sup>
大 麥	252	194	256	" 乾	272	27	21 <sup>石</sup>
裸 麥	1,674	2,579	3,625	小 豆	1,716	179	107 <sup>石</sup>
ビ - ル 麥	24	12	10	えうどう 未成	1,090	62	55,890 <sup>貫</sup>
小 麥	1,987	1,788	2,269	" 乾	509	35	24 <sup>石</sup>
とうもろこし	1,925	66	33	空 豆	1,271	73	94,640 <sup>貫</sup>
ラ イ 麥	21	3	3	"	573	40	28 <sup>石</sup>
燕 麥	36	6	6	いんげん豆 乾	142	4	1 <sup>石</sup>
あ わ	593	95	47	" 未	252	22	6,750 <sup>貫</sup>
も ろ こ し	28	2	1	さ ゝ げ	96	8	3 <sup>石</sup>
き び	60	5	4	や え な り	37	2	1 <sup>石</sup>
ひ え	1	0	0	其の他の豆類	39	3	1 <sup>石</sup>
しこくひえ	2	0	0	甘 藷	2,075	1,006	396,300 <sup>貫</sup>
は と 麥	5	0	0	馬 鈴 薯	1,584	273	723,000 <sup>貫</sup>

現在

計
1,210

現在

計
1,874

現在

油作物
割合
1.0 1.1%

現在

推計
面積
收穫比率
179.4 1.69

里	芋	1,873	352	740,800	とうがらし	1,892	4	0
茄	子	2,143	220	70,490	其の他の果菜	93	8	2,000
大	根	2,152	382	88,000	キヤベツ	2,239	225	45,100
か	ぶ	644	32	8,200	結球白菜	1,258	59	17,600
牛	蒟	1,007	58	12,870	其の他の白菜	539	43	12,800
人	参	1,276	74	13,980	きょうな	248	17	2,890
蓮	根	69	27	11,820	其の他の漬菜	1,827	165	28,100
わ	さ	15	1	150	ほうれんそう	1,361	74	9,600
し	よ	131	2	700	ふだん草	1,760	84	10,900
	う				葱	2,035	96	14,500
	が				玉葱	1,990	243	62,100
	其の他の根菜	30	3	750	其の他の葉菜	589	37	9,500
ト	マ	451	32	7,000	な	268	34	15石
き	ゆ	1,968	132	34,300	ご	453	23	8石
白	瓜	73	5	1,500	落花生	179	13	2,250斤
南	瓜	1,559 <sup>戸</sup>	108 <sup>反</sup>	27,100 <sup>貫</sup>	い	5	3	50貫
西	瓜	303	22	5,300	い	169	19	10貫
ま	く	23	0	0				
メ	ロ	3	0	0				



0	しちとうい	126 <sup>戸</sup>	32 <sup>反</sup>	450 <sup>貫</sup>
2,000	茶	252	散在本數 92,242本 集團面積 9反	180
45,100	梨	38	" 39本 13反	3,350
17,600	桃	53	" 260本 34反	9,300 <sup>貫</sup>
12,800	柿	487	" 1,557本 14反	8,000
2,890	ぶどう	8	" 6本 4反	1,300
28,100	びわ	227	" 407本 4反	5,000
9,600	梅	455	" 1,104本 20反	3,600
10,900	栗	61	" 117本 1反	500
14,500	すもも	83	" 171本 1反	800
62,100	あんず	13	" 19本 0反	100
9,500	いちぢく	158	" 273本 1反	400
15 <sup>石</sup>	温州みかん	56	" 297本 11反	3,800
8 <sup>石</sup>	夏みかん	378	" 855本 14反	7,000
2,250 <sup>斤</sup>	ネーブルザ オレング	28	" 55本 5反	1,000
50 <sup>貫</sup>	その他の柑橘	303	" 617本 7反	3,500
10 <sup>貫</sup>	其の他の果樹	14	" 22本 0反	150

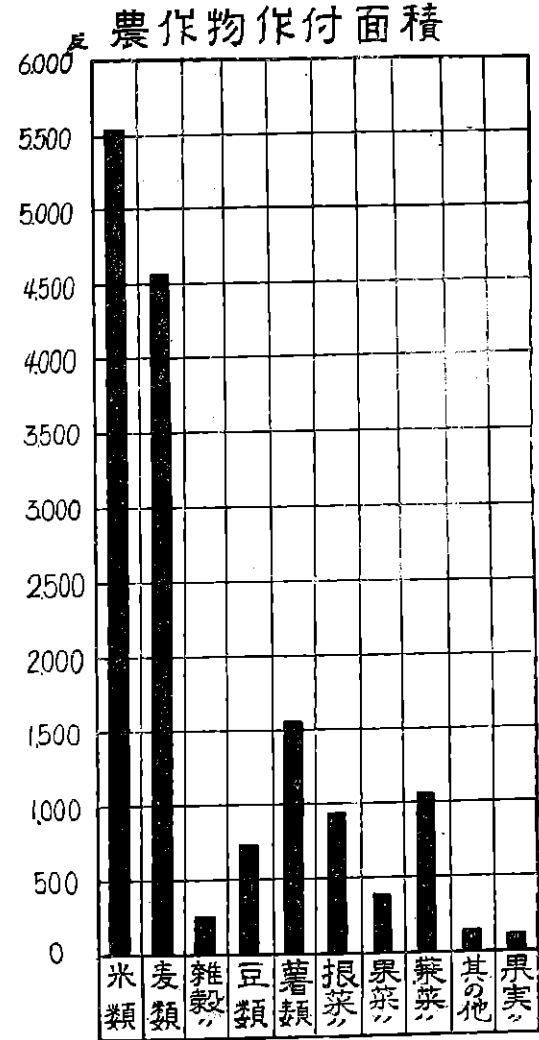

## 2 林 業

昭和25年

### イ 森林伐採

伐採面積	用 材		薪 材		竹 材		製 炭 原 木		價 額 計
	數 量	價 額	數 量	價 額	數 量	價 額	數 量	價 額	
32 <sup>町</sup>	4,000 <sup>石</sup>	800,000 <sup>円</sup>	15,000 <sup>束</sup>	90,000 <sup>円</sup>	5,000 <sup>束</sup>	125,000 <sup>円</sup>	2,800 <sup>表</sup>	350,000 <sup>円</sup>	1,365,000 <sup>円</sup>

昭和25年

### ロ 林野造林

人 口 造 林				天 然 造 林		苗 圃		
公 有		私 有		公有面積	私有面積	種 別	苗 木	備 考
面 積	數 量	面 積	數 量					
34.5 <sup>町</sup>	103,500 <sup>本</sup>	20.6 <sup>町</sup>	61,800 <sup>本</sup>	—	—	くぬぎ 松 杉 檜	150,000本 50,000本 100,000本 20,000本	

### 3 畜 産

昭和25年

#### イ 家畜飼養農家数及飼養頭数

昭和25年末現在

乳 用 牛		役 肉 用 牛		馬		牛 馬 合 計	
飼 養 農 家 数	飼 養 頭 数	飼 養 農 家 数	飼 養 頭 数	飼 養 農 家 数	飼 養 頭 数	飼 養 農 家 数	飼 養 頭 数
23	36	1,215	1,385	112	152	1,350	1,573

#### ロ 牛飼養頭数別農家数

昭和25年末現在

牛 を 飼 養 し て い る 農 家 数					牛を飼養して いない農家数	總農家数
1 頭を飼養して いるもの	2頭以上5頭迄飼 養しているもの	6 頭以上10頭迄 飼養するもの	11頭以上飼養し ているもの	計		
1,127	106	5	0	1,238	972	2,210

#### ハ 山羊、綿羊、豚、兎、鶏、あひる飼養農家数及飼養頭羽数

昭和25年末現在

山 羊		綿 羊		豚		兎		鶏		あ ひ る	
飼 養 農 家 数	頭 数	飼 養 農 家 数	頭 数	飼 養 農 家 数	頭 数	飼 養 農 家 数	頭 数	飼 養 農 家 数	羽 数	飼 養 農 家 数	羽 数
120	142	1	2	63	520	380	860	1,250	7,970	13	420

#### ニ 乳 生 産 量

昭和25年末現在

牛			山 羊			合 計
搾 乳 戸 数	搾 乳 頭 数	搾 乳 生 産 高	搾 乳 戸 数	搾 乳 頭 数	搾 乳 生 産 高	
10	22	2,640 斗	62	73	1,095 斗	3,735 斗

額	計
円	円
0	1,365,000

昭和25年	備 考
園	
本	
本	
本	

昭和25年末現在

ホ 鶏 及 採 卵 數

飼 養 羽 數			年 間 採 卵 量	
6 ヶ 月 未 滿	6 ヶ 月 以 上	計	採 卵 戸 數	採 卵 數 量
1,594	6,376	7,970	990	14,540貫

昭和25年末現在

ハ 鶏 卵 販 賣 量

總 數	1 月	2 月	3 月	4 月	5 月	6 月	7 月	8 月	9 月	10 月	11 月	12 月
11,640貫	750	670	1,150	1,750	1,320	1,120	1,100	880	760	710	680	750

昭和25年末現在

採 卵 量
採 卵 數 量
14,540貫

昭和25年末現在

10 月	11 月	12 月
710	680	750

### 4 水 産 業

イ 漁 獲 高 數 量

昭和25年4月～26年3月

漁 獲 物 名		漁獲數量	漁 獲 物 名		漁獲數量	漁 獲 物 名		漁獲數量		
魚	マ イ ワ シ	1,871貫	魚	ボ ラ、イ ナ	2,491貫	其 の 他 の 水 産 動 物	タ コ	40貫		
	カ タ グ チ	185,337		コ ノ シ ロ	155		イ セ エ ビ	23		
	ウルメ、イワシ	—		ハ モ	459		ク ル マ エ ビ	541		
	カ ツ オ	1,261		ア ナ ゴ	723		其の他のエビ類	6,996		
	マ サ バ	7,257		ス ズ キ	136		カ ニ 類	728		
	其の他のカジキ類	5		ニベ其の他ノグチ類	20		ナ マ コ	4,046		
	サ ワ ラ	255		エ イ	16		ウ ニ	16,850		
	ブ リ	391		ハ ゼ ゴ リ	145		其の他の水産動物	65		
	サ メ 類	4		ハ マ チ	15		計	33,208		
	マ ダ イ	668		フ グ	597		貝	ア サ リ	1	
	チ ダ イ	66		ト ビ ウ オ	273	サ ザ エ		41		
	其の他のタイ類	1		チ ヌ	239	ア ソ ビ		4		
	類	カ レ イ		923	類	エ ソ	233	貝	貝 類 計	46
		タ チ ウ オ		1,090		其の他の魚類	5,208		藻	ワ カ メ
		マ ア ジ		147		魚 類 計	210,071	藻 類 計		248
魚類其の他ノアジ類		85	イ カ 類	3,555		合 計	243,573			

月別漁獲數量

昭和25年4月～昭和26年3月

月別	種別	魚類	その他の水産動物	貝類	藻類	計
昭25年						
4月		32,078貫	2,834貫	1貫	58貫	34,971貫
5月		15,889	495	—	19	16,403
6月		16,498	2,023	—	—	18,521
7月		1,963	1,774	—	—	3,737
8月		4,311	1,005	—	—	5,316
9月		10,564	1,204	—	—	11,768
10月		6,602	2,716	—	—	9,318
11月		9,039	771	—	—	9,810
12月		16,645	3,232	15	—	19,892
昭26年						
1月		27,797	5,251	4	—	33,052
2月		19,187	7,334	—	53	26,574
3月		49,498	4,569	26	118	54,211
計		210,071	33,208	46	248	243,573

ハ 水産加工品生産高

昭和25年1月～12月

加工品名	推定生産高	推定販賣高
素乾	5,000貫	1,000貫
鹽乾	1,200	500
煮乾	イワシ (イワシ)	56,210
	その他の煮乾	39,900
塩藏	4,240	4,200
	その他の塩藏	650
節類	5,000	5,000
	節	
煉製品	70,010	70,010
	蒲 鉾	
	2,300	2,300
佃煮	2,300	2,300
	竹 輪	
海藻	5,350	5,300
	其の他の煉製品	
冷凍	7,050	7,000
	其の他の佃煮	
計	300	50
	ヒ ジ キ	
冷凍	1,250	1,250
	其の他の海藻	
計	12,000	12,000
	其の他の冷凍	
計	170,560	149,150

イ 工

種  
食  
紡  
衣  
木  
家  
紙  
印  
屈  
化  
石  
油  
ガ  
ラ  
金  
屬  
装  
電  
特  
竹  
そ

# 5 工 業

## イ 工 業

昭和25年末現在

種 別	事 業 所 數			従 業 員 數			生 産 金 額
	總 數	3 人 以 下	4 人 以 上	總 數	3 人 以 下	4 人 以 上	
食 料 品	96	58	38	646	161	485	160,038,359 円
紡 績	3	1	2	32	0	32	13,500,000
衣 服 身 廻 品	3	3	0	8	8	0	1,660,000
木 材 木 製 品	30	18	12	147	48	99	25,539,699
家 具 建 具	31	23	8	124	59	65	20,121,043
紙 及 び 類 似 品	6	3	3	27	8	19	2,491,500
印 刷 出 版 及 び 類 似 品	11	1	10	170	3	167	31,341,539
化 學 製 品	5	2	3	26	6	20	11,405,000
石 油 及 石 炭 製 品	3	0	3	16	0	16	4,474,720
ガ ラ ス 及 び 土 石 製 品	2	1	1	22	0	22	2,541,500
金 屬 製 品 (機 械 車 輛 を 除 く)	10	7	3	62	20	42	7,010,912
電 氣 機 械 器 具	4	4	0	10	10	0	750,000
特 殊 機 械	1	0	1	5	0	5	300,000
竹 製 品	297	284	13	640	568	72	108,060,720
そ の 他	31	26	5	460	332	128	26,455,643

年1月~12月

産高	推定販賣高
100貫	1,000貫
200	500
210	39,900
240	4,200
650	640
1,000	5,000
1,010	70,010
1,300	2,300
1,350	5,300
1,050	7,000
300	50
1,250	1,250
2,000	12,000
0,560	149,150

業態別事業所数

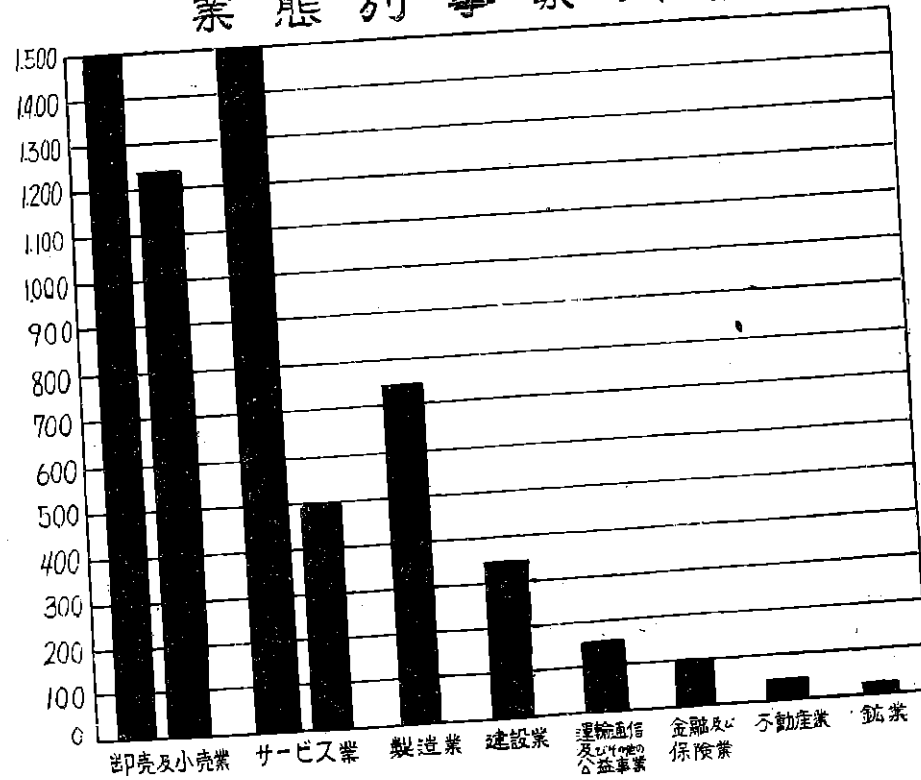

規模別従業者数

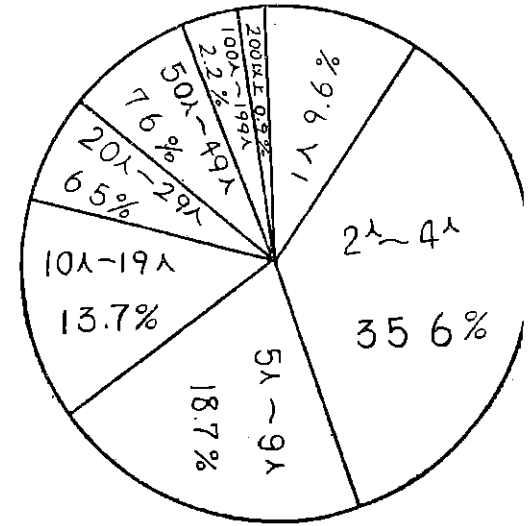



# 第 8 編 金 融

## 1 銀 行

### イ 銀行預金

昭和25年4月～昭和26年5月

(單位千円)

種別 月別	當座預金	普通預金	通知預金	納稅準備 預 金	定期及据 置 預 金	定期積金	其の他積金	合 計	
昭和 25年	4 月	99,879	327,565	13,177	4,077	178,599	22,468	8,488	654,253
	5 月	94,131	371,604	14,533	4,684	199,239	24,653	5,661	714,505
	6 月	85,871	391,932	23,659	5,876	195,094	24,340	6,912	713,684
	7 月	102,683	342,762	24,810	5,812	198,390	24,342	4,220	703,019
	8 月	91,242	353,910	18,615	6,301	204,597	23,982	5,750	704,397
	9 月	90,378	348,993	20,562	5,330	214,674	24,980	5,932	710,849
	10月	86,349	366,660	17,079	5,226	225,454	23,997	17,973	742,738
	11月	95,064	360,435	13,463	4,733	235,338	24,264	11,440	744,677
	12月	113,757	337,008	23,805	3,949	257,351	22,728	9,449	768,047
昭和 26年	1 月	103,726	361,474	13,801	4,500	273,716	23,098	10,718	791,033
	2 月	111,052	364,805	20,572	4,266	282,336	23,338	18,954	825,323
	3 月	113,705	352,571	22,277	4,014	317,459	23,544	13,677	847,247

(大分縣銀行協會、日銀大分支店調)

者数

2人~4人

35.6%

□ 銀行貸付

昭和25年4月～昭和26年3月

(單位千円)

種別 月別	手形貸付	證書貸付	當座貸越	割引手形	貸出合計	現金在高	預ヶ金	有價證券
昭和25年 4月	297,992	17,763	6,108	27,618	349,481	29,959	8,875	—
5月	303,862	18,183	6,373	20,479	349,497	27,911	11,268	—
6月	312,995	11,721	7,304	20,910	252,930	41,541	9,654	—
7月	339,673	10,639	7,430	23,259	381,001	36,364	16,134	—
8月	331,230	9,577	7,278	27,661	375,746	33,827	24,331	—
9月	344,140	8,604	6,798	24,104	383,646	47,455	16,227	—
10月	345,133	7,313	6,332	23,135	381,913	29,510	13,281	—
11月	369,365	5,881	6,742	23,509	405,497	35,506	12,156	—
12月	438,318	4,864	6,600	31,029	480,811	41,614	19,042	—
昭和26年 1月	430,982	3,727	6,510	27,637	468,856	35,760	15,889	—
2月	442,014	2,230	7,425	30,036	481,705	39,347	19,419	—
3月	488,232	2,192	4,471	39,053	533,948	39,800	12,237	—

(大分銀行協會、日銀大分支店調)

2 無 盡

1 無 盡 諸 勘 定

昭和25年4月～昭和26年3月

(單位千円)

月別	區分	契約高	資 金 量		貸 出 量		受 入 高		支 出 高		
			掛 金	預 金	給付金	貸付金	掛 金	預 金	給付高	貸付高	預 金
昭和25年	4月	731,750	289,481	22,478	275,975	50,238	22,539	6,516	15,725	6,223	6,516
	5月	736,905	297,353	20,294	284,405	48,184	30,348	5,917	20,154	8,509	8,101
	6月	705,270	305,271	16,606	290,534	44,552	33,591	5,907	21,793	8,737	9,596
	7月	750,205	310,260	15,947	294,424	45,193	26,646	4,212	21,570	8,195	4,871
	8月	700,485	306,575	16,167	293,708	46,536	38,949	4,806	26,343	12,241	4,587
	9月	719,105	317,107	19,399	306,830	44,274	39,498	8,135	34,202	18,127	4,903
	10月	654,180	288,483	22,854	276,425	47,588	19,696	9,601	11,897	12,914	3,989
	11月	677,965	292,445	26,689	282,290	50,398	24,289	8,514	17,525	11,428	4,679
	12月	706,894	298,839	29,205	293,573	72,464	29,541	12,307	23,148	17,589	9,792
昭和26年	1月	718,942	301,300	31,528	294,346	55,681	18,560	7,666	10,870	9,313	5,343
	2月	783,392	311,990	33,593	310,519	51,683	25,500	5,914	18,794	10,100	3,850
	3月	792,219	289,838	41,285	294,304	51,950	30,911	13,999	27,141	21,150	6,307

(西日本、福岡、大豊各無盡調)

(單位千円)

金	有價證券
375	—
368	—
354	—
34	—
331	—
227	—
281	—
156	—
142	—
389	—
119	—
237	—

(大分支店調)

### 3 信用金庫

信用金庫

昭和25年4月～昭和26年3月

(單位千円)

1 預 金

種 別	當座預金	普通預金	納稅準備預金	定期及據置預金	定期積金	合 計
昭和25年 4月	2,221	21,982	94	8,104	4,970	37,371
5月	3,551	26,215	192	8,819	5,386	44,163
6月	3,872	25,630	308	9,312	5,700	44,822
7月	3,554	26,370	206	9,651	5,769	45,550
8月	3,181	26,182	255	9,874	6,234	45,726
9月	2,839	25,996	224	10,353	6,597	46,009
10月	4,451	28,927	206	10,571	6,865	51,020
11月	3,849	31,306	159	11,636	7,071	54,021
12月	5,841	28,440	180	13,639	7,004	55,104
昭和26年 1月	3,819	31,599	208	14,222	7,585	57,433
2月	3,905	34,084	270	13,579	8,205	60,043
3月	4,797	85,736	346	13,022	8,739	62,640

(別府信用金庫調)

貸 付

昭和25年4月～昭和26年3月

(單位千円)

種 別	手形貸付	證書貸付	當座貸越	貸出合計	現金在高	預 け 金	有 價 証 券
昭和25年 4月	20,909	3,309	3,062	27,280	1,128	5,045	5,132
5月	23,192	3,159	3,805	30,156	1,514	8,642	5,132
6月	26,809	2,957	3,856	33,622	1,463	6,476	5,109
7月	28,340	2,927	3,687	34,954	1,972	5,288	5,106
8月	30,485	3,000	3,681	37,166	1,117	3,991	5,106
9月	29,131	3,000	4,202	36,333	2,421	4,255	5,112
10月	29,745	3,200	3,637	36,582	3,132	6,889	6,596
11月	31,116	3,200	3,772	38,088	2,782	8,201	7,495
12月	33,541	3,155	3,620	40,316	6,940	3,712	7,883
昭和26年 1月	35,492	3,155	4,570	43,217	4,655	4,514	7,883
2月	36,987	3,155	4,882	45,024	5,953	4,190	8,457
3月	30,826	3,075	5,100	39,001	8,839	9,769	8,933

(別府信用金庫調)

(單位千円)

合 計

37,371

44,163

44,822

45,550

45,726

46,009

51,020

54,021

55,104

57,433

60,043

62,640

(別府信用金庫調)

4 郵 便

昭和25年4月～昭和26年3月

(單位千円)

1 貯金、振替貯金、爲替

區 月 分 別	貯 金				振 替 貯 金				爲 替			
	受 入		拂 出		受 入		拂 出		受 入		拂 出	
	口 數	金 額	口 數	金 額	口 數	金 額	口 數	金 額	口 數	金 額	口 數	金 額
昭25年 4 月	8,021	12,985	6,181	9,535	483	1,667	263	990	2,604	5,671	5,632	7,656
5 月	12,075	17,814	9,721	12,674	514	1,936	333	1,305	2,949	6,929	6,331	8,687
6 月	12,904	17,060	13,193	14,550	534	2,043	490	1,716	2,598	5,731	5,398	7,328
7 月	13,997	18,104	14,897	16,586	562	1,912	403	1,170	2,438	5,270	6,306	8,144
8 月	6,621	10,251	6,369	11,048	414	1,979	442	1,703	2,893	5,242	6,853	8,691
9 月	8,556	12,105	9,247	12,131	570	19,077	404	1,605	2,231	4,581	7,076	8,291
10 月	9,714	13,710	10,914	13,947	630	3,125	405	24,739	2,793	6,920	5,004	9,061
11 月	10,814	15,254	10,194	13,499	630	3,279	318	1,937	2,563	6,304	5,041	8,281
12 月	12,128	18,499	15,232	20,722	749	4,175	517	2,851	3,597	8,987	7,013	12,381
昭26年 1 月	10,988	15,721	8,940	12,764	595	2,522	329	1,916	2,402	5,044	5,112	8,511
2 月	8,512	13,715	5,430	12,508	670	3,186	413	1,525	2,860	6,854	4,863	9,211
3 月	10,151	17,002	7,947	18,836	809	4,238	400	2,285	3,195	7,977	6,995	11,911

(別府、龜川、鐵輪各郵便局調)

昭和25年1月~12月

(單位千円)

□ 簡易保險 (其ノ1)

月別	新 契 約			復 活			月 末 現 在 契 約		
	件 數	料 額	金 額	件 數	料 額	金 額	件 數	料 額	金 額
1 月	454	107	13,148	2	0	1	70,504	3,694	439,060
2 月	908	228	28,060	7	1	5	67,384	3,773	451,223
3 月	1,407	348	42,170	10	1	131	63,684	3,931	471,781
4 月	866	201	26,970	12	4	350	60,432	4,079	487,843
5 月	728	178	23,710	15	3	337	58,670	4,266	511,637
6 月	714	165	24,955	25	6	537	57,120	4,306	522,786
7 月	447	100	16,205	7	1	232	56,400	4,317	530,150
8 月	643	151	19,860	11	1	186	54,857	3,594	509,205
9 月	653	144	19,710	32	5	595	53,295	3,841	519,317
10月	814	180	23,775	35	6	767	51,967	3,946	531,276
11月	1,901	344	71,675	20	4	484	51,054	4,026	553,551
12月	43	33	4,300	30	4	459	39,597	4,623	600,984

(別府、龜川、鐵輪各郵便局調)

立千円)

替 出	
1 數	金 額
5,632	7,656
5,331	8,687
5,398	7,323
6,306	8,142
6,853	8,699
7,076	8,299
5,004	9,067
5,041	8,293
7,013	12,380
5,112	8,528
4,863	9,276
6,995	11,934

各郵便局調)

□ 簡易保險 (其ノ2)

區 分 月 別	滿 期		死 亡		解 約 失 効		
	件 數	金 額	件 數	金 額	件 數	料 額	金 額
1 月	35	4	35	63	923	66	6,977
2 月	63	8	41	189	1,499	63	7,171
3 月	68	9	50	133	2,165	119	12,854
4 月	42	5	60	137	520	78	10,893
5 月	35	5	39	124	693	81	7,043
6 月	51	6	39	72	737	88	10,481
7 月	76	11	29	110	467	81	7,862
8 月	53	9	40	57	573	83	10,689
9 月	80	12	31	26	503	79	9,525
10月	65	8	69	101	510	90	10,738
11月	66	10	49	144	340	53	6,633
12月	64	8	51	59	563	81	10,675

月別預金貸出狀況

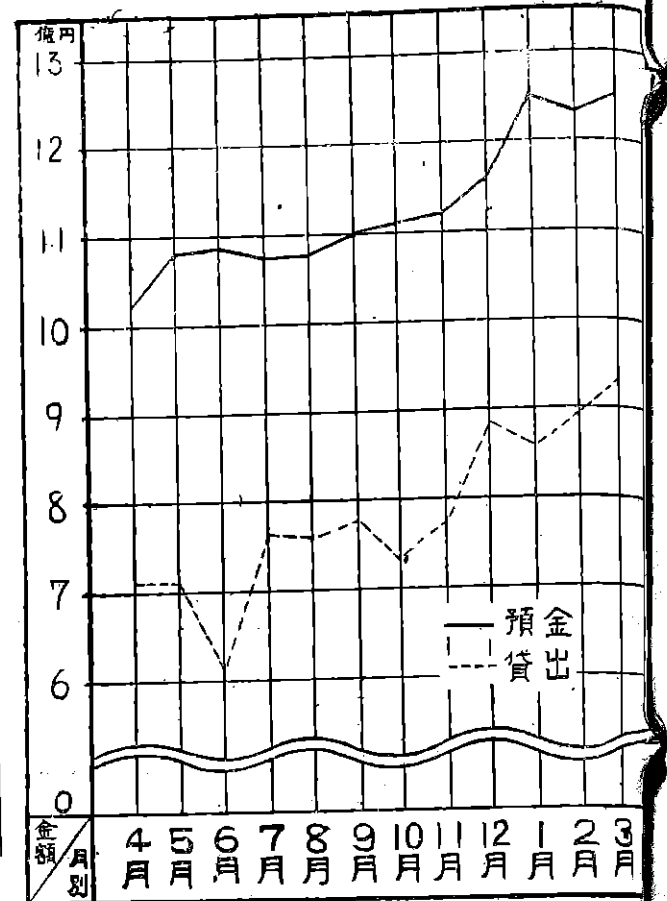

5  
イ  
月  
昭利  
昭利  
昭利



### 5 農業協同組合

#### 1 農業協同組合諸勘定

(單位千円)

區分 月別	組 合 員 數	出 資 額		積 立 金	借 入 金	貯 金		貸 付 金	
		總 額	拂込濟額			預金者數	預 金 高	貸付人員	貸付金額
昭和25年 4 月	2,155	2,081	630	28	6,793	4,381	10,430	460	7,390
5 月	2,164	2,081	631	33	6,843	4,389	9,265	462	7,241
6 月	2,165	2,100	652	33	7,007	4,409	10,891	482	7,520
7 月	2,168	2,100	676	33	6,773	4,480	9,096	471	7,114
8 月	2,168	2,102	703	33	8,723	4,507	9,675	447	7,058
9 月	2,168	2,130	801	33	8,581	4,584	9,708	451	6,678
10月	2,168	2,328	887	33	9,084	4,629	8,896	453	6,594
11月	2,168	2,328	906	33	8,470	4,708	9,674	460	6,573
12月	2,168	2,328	1,021	33	6,440	4,742	11,896	252	4,418
昭和26年 1 月	2,168	2,328	1,188	33	4,650	4,780	10,986	216	3,564
2 月	2,168	2,328	1,223	33	7,840	4,811	9,902	220	3,501
3 月	2,167	2,328	1,242	38	7,895	4,876	10,320	222	3,277

(別府、石垣、朝日、龜川各農業協同組合調)

況

預金  
貸出

1 2 3  
月 月 月

## 6 國民貯蓄

昭和26年3月末現在

### イ 貯蓄組合

種別 區分	地域組合	業域組合		職域組合 官公署學校	其の他の組合		合計
		農水産單位	商工業團體單位		預金者組合	其の他	
組合數	274	4	6	21	9	12	326
組合員數	3,849	1,131	305	5,861	8,390	580	20,116
預金高	39,821,139	4,862,487	3,993,400	2,439,752	57,031,199	62,500	108,210,477

昭和26年3月末現在

### ロ 小供銀行及母親銀行

小 供 銀 行					母 親 銀 行		
設立數	管内小中學校 ★ 數	預金者數	管内小中學校 生徒數	預金額	設立數	加入者數	預金額
16	17	7,422	13,982	2,158,270	5	107	163,814

昭和26年3月末現在

### ハ 貯蓄実績

區 分	目 標 額	實 績	達 成 率
別 府 市	324,600 千円	415,759 千円	128.1 %
大 分 縣	2,500,000	2,524,514	100.9

1  
イ 洋  
月 別  
5 月  
11月  
月 別  
5月  
11月

# 第9編 市民經濟

## 1 生 計

イ 消費者物價地域差指數及平均支出金額

昭和25年

月別	地 區 別	地域差指數東京 = 100		一世帯當り平均支出金額		一人當り平均支出金額	
		綜合指數	食料指數	平均世帯人員	實 數	實 數	對東京比率
5月	東 京	100.0	100.0	4.68	14,276	3,050	100.0
	別 府	88.5	90.4	4.53	10,861	2,398	78.6
11月	東 京	100.0	100.0	4.79	14,823	3,095	100.0
	別 府	86.5	92.0	4.45	10,700	2,440	77.7

ロ 一世帯當り一カ月間の費目別平均支出金額

昭和25年

月別	地 區 別	平 世 帯 人 員	平 均 支 出 金 額	食 料 費									被 服 費	光 熱 費	住 居 費	雜 費	負 貯 擔 蓄 費	現 積 物 費 收 入 見 額
				合 計	主 食	非 主 食						菓 子 其 他						
						小 計	魚 類	肉 類	蔬 菜	調 味 料	果 物							
5月	東京	4.68	14,276	8,401	3,133	5,268	879	903	780	1,248	911	547	1,416	635	652	3,172	674	168
	別府	4.53	10,861	6,487	2,791	3,696	846	420	658	879	479	414	1,114	410	489	2,361	685	426
11月	東京	4.79	14,823	8,656	3,241	5,415	989	866	842	1,435	814	469	1,913	695	759	2,800	1,062	636
	別府	4.45	10,700	6,229	2,747	3,482	793	377	623	1,006	461	222	1,100	542	474	2,355	542	606

# 一ヶ月一世帯当り生計費支出状況

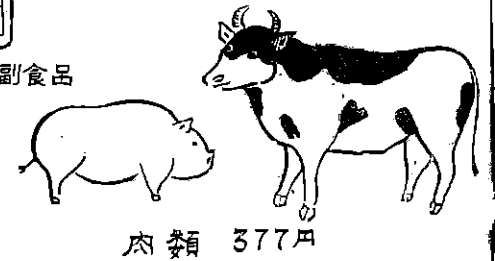
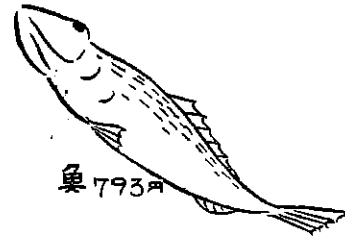
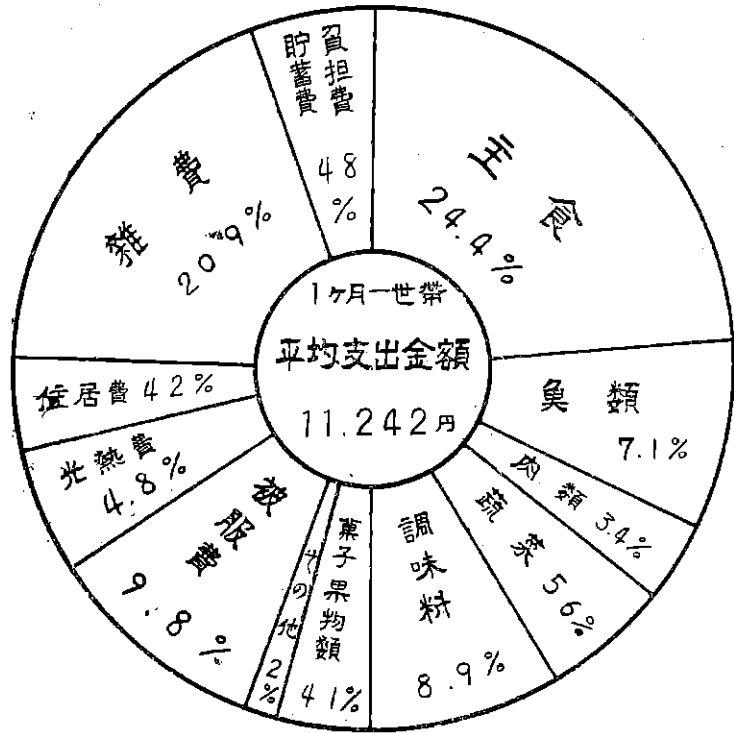

ハ 主要

品
区分
数

= 家庭

月別
区分
数
金

ホ 蔬菜

種別
蔬菜
果物

ハ 主要食糧配給數量

昭和25年1月～12月

品目	粳	米	糯	米	精	麥	小	麥	粉	輸入食糧	乾	麵	諸	粉	ビスケット	パ	ン
區分	kg		kg		kg		kg		kg		kg		kg		箱	kg	
數量	6,662	983	90,127		2,211,150		1,816,056			113,058		252,684		33,018	1,400		293,475

ニ 家庭用砂糖配給數量

昭和25年

月別	1月	2月	3月	4月	5月	6月	7月	8月	9月	10月	11月	12月	計
區分	斤												
數量	72,622	63,033	71,667	72,499	72,900	73,550	72,400	71,756	72,150	74,514	66,738	66,738	850,567
金額	4,938	4,286	4,873	4,929	4,957	5,000	4,923	4,879	4,906	5,066	4,538	4,538	57,833

ホ 蔬菜 果實販賣數量

昭和25年

種別	月別	1月	2月	3月	4月	5月	6月	7月	8月	9月	10月	11月	12月	計
區分	千貫													
蔬菜	數量	202	262	211	300	307	298	310	172	133	143	181	138	2,663
	金額	10,304	11,411	6,657	16,553	32,212	16,664	19,385	18,051	9,799	11,651	11,544	9,499	173,785
果物	數量	47	53	65	26	29	18	48	133	56	94	87	55	716
	金額	13,723	15,582	19,038	7,758	8,441	5,292	14,137	38,712	16,252	27,483	25,395	15,981	207,798

田  
三  
月



物類  
円



昭和25年

～ 魚貝類販賣數量

月別	1 月	2 月	3 月	4 月	5 月	6 月	7 月	8 月	9 月	10 月	11 月	12 月
數量	51,032	57,549	69,030	71,555	60,110	52,190	44,171	32,434	44,798	52,793	49,045	61,883
金額	17,523	19,598	23,131	26,023	21,568	17,065	14,505	10,945	14,509	18,674	15,376	19,968

(別府魚市場調)

昭和25年5月～26年3月

⊃ 酒類月別販賣數量

月別	5 月	6 月	7 月	8 月	9 月	10 月	11 月	12 月	1 月	2 月	3 月	計
數量	36,776升	42,735	38,433	37,032	46,750	67,184	48,343	60,468	61,250	62,746	77,908	579,625

(別府稅務所調)

昭和25年5月～昭和26年3月

チ 酒類別販賣數量

種別	清 酒	合 成 酒	味 り 人	燒 酎	ビ ー ル	雜 酒
數量	232,566升	6,029	559	100,679	231,724	8,068

(別府稅務所調)

昭和25年1月～12月

リ 精肉販賣數量

種 別	牛 肉	馬 肉	豚 肉	鶏 肉	そ の 他	計
數量	54,321貫	5,767貫	13,516貫	610	341貫	74,555

又 煙

口
數
636

ル 種

朝
ビ
新
バ
ハ

又 煙草販賣高

昭和25年4月～昭和26年3月

口 付		兩 切		刻		其 の 他	
數 量	金 額	數 量	金 額	數 量	金 額	數 量	金 額
636,800本	1,197,184円	111,561,180本	215,178,793円	15,203,710瓦	24,454,483円	178,415瓦	63,184円

(日本専賣公社別府出張所調)

ル 種類別販賣數量

昭和25年4月～昭和26年3月

種 別	販 賣 量	種 別	販 賣 量
朝 日	636,800本	き ゝ よ う	6,438,450瓦
ビ ー ス	461,990	み の り	8,758,260
光	10,480,140	富 貴 煙	7,000
鰐	12,570,700	ア ス ト リ ヤ	2,475
新 生	26,396,750	桃 山	55,350
バ ッ ト	58,251,400	日 光	101,600
ハ ッ ビ ー	3,400,200	放 出 煙 草	18,990

(日本専賣公社別府出張所調)

12 月

61,883

19,968

計

579,625

酒

3,068

1,555

煙草販売高

240,893.644円

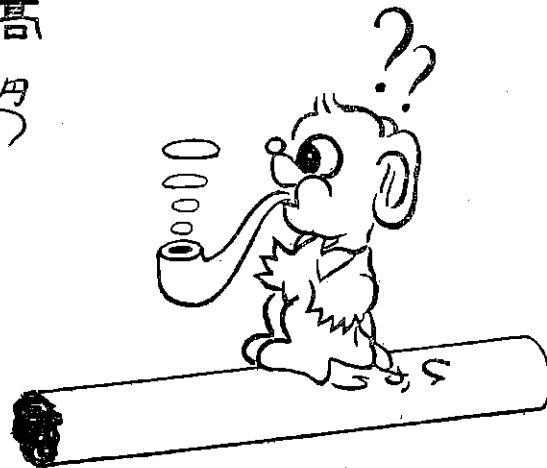
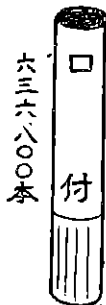
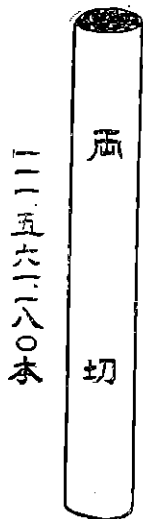

## 2 市民文化

### イ 新聞購買數量

昭和26年1月1日現在

種別	朝日新聞	毎日新聞	大分合同新聞	西日本新聞	新九州新聞	大分新聞	福岡日日新聞	讀賣新聞	計
數量	8,571	10,120	15,466	7,693	1,532		304	65	

各紙夕刊を含む

### ロ 映畫入場者數

昭和25年4月～昭和26年3月

月別 区分	25年	5月	6月	7月	8月	9月	10月	11月	12月	26年	1月	2月	3月
	4月												
人員	80,456	66,046	67,515	76,253	72,442	67,591	60,903	65,457	55,439	64,518	67,119	64,548	
金額	千円 3,968	3,440	3,258	3,422	3,095	2,916	2,581	2,815	2,552	2,974	2,896	3,502	

(大分縣別府稅務事務所調)

### ハ ラヂオ聴取者戶數

昭和26年3月末現在

區分 地區別	受信契約數			世帯數	普及率
	有料	無料	計		
大分縣	101,574	2,041	103,615	246,461	42.0%
別府市	10,024	375	10,399	22,873	45.5% 2.2世帯に1台

(大分放送局調)



# 第 10 編 社 會

## 1 厚生、救護

### イ 生活保護法に依る被保護状況

昭和25年度

種 別	實 世 帯 數	實 人 員	支 出 金 額
生 活 扶 助	2,038	5,485	24,462,341円60銭
住 宅 扶 助	902	2,856	182,449.00
教 育 扶 助	802	1,594	1,929,542.00
醫 療 扶 助	3,882	3,882	44,914,437.74
出 産 扶 助	51	51	75,037.00
生 業 扶 助	177	177	176,440.00
葬 祭 扶 助	175	175	257,011.00
計	8,027	14,220	71,997,258.34

生活保護法に依る救護状況

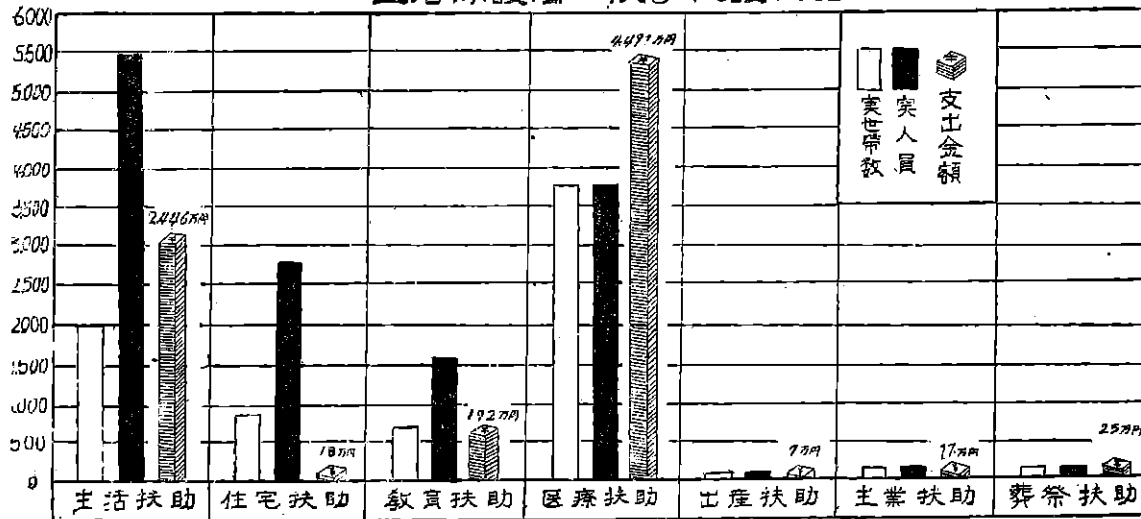

月

4,548

3,502

率

1台

昭和25年度

□ 行旅病人及行旅死亡人

種 別	人 員	金 額
行 路 病 人	53	268,366円00錢
行 路 死 亡 人	58	140,994. 00
計	111	409,360. 00

昭和25年度

△ 民生委員児童委員

委員數	調 査	人事相談	保護救済	児童保護	戸籍整理	其 の 他	取扱件數
106	9,316	1,374	6,032	716	10	164	17,612

ニ 市内收容福祉施設

昭和25年度

(A) 育 兒 事 業

名 稱	經 營 主 体	職 員	實 人 員	經 費
小百合愛兒園	聖母修道會	67	487	20,081,752円63錢
白 菊 寮	聖心光の使途修道會	10	56	2,042,635. 00
平 和 園	慈 愛 園	5	40	954,711. 71
希 望 の 家	個 人	2	15	397,825. 00
計		84	598	23,476,924. 34

昭和25年

(B) 養 老 事 業

名 稱	經 營 主 体	職 員	實 人 員	經 費
別 府 養 老 院	別 府 養 老 院	6	89	1,728,019円07錢
紅 葉 寮	カリタス修道女會	6	62	1,210,138. 00
計		12	151	2,938,157. 07

(C)

名
別
市

示 引揚

種
引
庶

〜 未後

種
未
特

(C) 保育事業

昭和25年度

名 稱	經 營 主 體	職 員	實 人 員	經 費
別 府 隣 保 館	別府隣保館賛助會	6	147	606,313円00錢
市 立 保 育 所	別 府 市	4	47	208,210. 99
計		10	194	814,523. 99

ホ 引揚者及庶民住宅

昭和25年度

種 別	戸 數	收 容 人 員	建 坪	金 額
引 揚 者 住 宅	48	212	336	3,732,400円00錢
庶 民 住 宅	40	141	400	6,406,600. 00
計	88	353	736	10,139,000. 00

ハ 未復員者及特別未歸還者留守家族に對する給與狀況

昭和25年度

種 別	實 世 帯	實 人 實	金 額
未 復 員 者	81	248	1,464,000円00錢
特 別 未 歸 還 者	21	69	454,400. 00
計	102	317	1,918,400. 00

E

F

數

G

費
3錢

0

1
0

4

費
7錢

0

7

## 2 勞 働

### 1 失業保險業務取扱狀況

昭和25年度

月別	離職票受 付件数	初回受給資 格認定件数	待期満了 者数	初回受給 者数	保険金給付 の失業週数	保険金給付總額	委嘱され た件数	給付制 限件数
1月	153	153	104	102	2,152	1,708,703円	9	14
2月	125	125	162	126	1,889	1,640,167	11	14
3月	119	119	135	146	2,679	2,056,163	16	18
4月	182	182	188	151	2,639	2,016,693	9	21
5月	220	220	192	144	3,062	2,477,983	10	17
6月	126	125	103	180	3,586	2,732,512	11	9
7月	184	182	120	135	3,404	2,717,497	24	16
8月	229	228	212	210	3,922	3,026,279	6	20
9月	148	147	158	153	3,942	3,037,219	10	16
10月	106	105	127	116	3,810	2,970,015	8	16
11月	86	84	96	91	3,794	2,993,648	18	11
12月	92	90	66	43	3,326	2,604,869	2	11
計	1,752	1,740	1,663	1,597	38,205	29,981,748	134	183

(別府公共職業安定所調)

月別
1月
2月
3月
4月
5月
6月
7月
8月
9月
10月
11月
12月
計

昭和25年

□ 常用有効求人、紹介、就職状況

月別	有 効 求 人			紹 介			就 職		
	總 數	民間事業	そ の 他	總 數	民間事業	そ の 他	總 數	民間事業	そ の 他
1 月	278	264	14	477	457	20	176	171	5
2 月	323	319	4	438	432	6	161	158	3
3 月	330	324	6	592	455	137	189	185	4
4 月	307	230	77	382	355	27	232	135	97
5 月	246	244	2	369	367	2	114	113	1
6 月	1,071	188	883	1,207	328	879	1,004	125	879
7 月	294	213	81	347	244	103	152	71	81
8 月	561	312	249	572	345	227	376	152	224
9 月	1,192	269	923	1,164	312	852	983	134	849
10月	838	341	497	948	447	501	616	122	494
11月	493	290	203	446	245	201	320	119	201
12月	435	247	188	453	265	188	360	172	188
計	6,368	3,241	3,127	7,431	4,252	3,143	4,683	1,657	3,026

(別府公共職業安定所調)

度

給 付 制  
限 件 數

14

14

18

21

17

9

16

20

16

16

11

11

183

折調)

ハ 安定所への来所

昭和25年

月 別	常用新規求 職者数	常用又は臨時求職 者中の日雇に有効 登録されたもの	臨時及日雇新規 求職者数	常用求職者の再 来又は再登録の 来所	職業相談及指導面接	
					全 数	身体障害者数
1月	1,188	19	1,044	2,344	1,224	32
2月	1,232	69	1,396	2,419	971	1
3月	1,135	148	1,879	2,936	1,908	10
4月	1,032	114	2,229	3,141	1,497	1
5月	912	57	2,653	3,738	1,462	2
6月	1,607	93	1,960	3,526	1,150	1
7月	1,032	108	1,986	3,778	1,171	0
8月	1,257	55	2,455	4,211	1,124	2
9月	1,274	54	1,967	4,595	1,096	7
10月	1,127	36	1,730	4,245	906	11
11月	541	13	2,236	4,306	503	3
12月	438	12	1,661	3,618	447	2
計	12,775	778	23,196	42,857	13,459	72

(別府公共職業安定所調)

二 臨時及日雇有効人員求人、紹介、就職状況

昭和25年

月別	有 効 求 人			紹 介			就 職		
	總 數	民間事業	そ の 他	總 數	民間事業	そ の 他	總 數	民間事業	そ の 他
1 月	9,404	1,544	7,860	9,404	1,544	7,860	9,119	1,441	7,678
2 月	8,891	1,469	7,422	8,891	1,469	7,422	8,748	1,385	7,363
3 月	12,473	2,846	9,627	12,479	2,846	9,633	11,910	2,573	9,337
4 月	12,682	1,769	10,913	12,682	1,769	10,913	11,952	1,336	10,616
5 月	15,835	1,446	14,389	15,835	1,446	14,389	15,527	1,277	14,250
6 月	11,113	1,250	9,863	11,113	1,250	9,863	10,852	1,182	9,670
7 月	10,074	755	9,319	10,074	755	9,319	9,960	736	9,224
8 月	14,281	272	14,009	14,281	272	14,009	14,136	242	13,894
9 月	12,675	528	12,147	12,675	528	12,147	12,498	523	11,975
10月	13,235	1,165	11,908	13,235	1,165	11,908	13,094	1,272	11,944
11月	12,729	1,144	11,585	12,729	1,144	11,585	12,665	1,143	11,572
12月	14,630	729	13,901	14,630	729	13,901	14,538	729	13,997
計	148,022	14,917	132,943	148,028	14,917	132,949	144,999	13,839	117,525

(別府公共職業安定所調)

## 第 11 編 保 健 清 掃

### 1 保 健

#### イ 病 舎、病 院

昭和26年3月末現在

市立避病舎	醫 院	齒科醫院	療 養 所	保 養 所	計
1	78	52	5	19	155

#### ロ 醫師其の他

昭和26年3月末現在

醫 師	齒科醫	獸 醫	藥劑師	助産婦	鍼灸按摩	藥種商	賣藥商	看護婦	計
196	64	5	108	61	278	15	48	377	1,152

#### ハ 消 毒 所

昭和26年3月末現在

經 營 主 体	職 員		有料使用回数	所 要 經 費
	所 長	消 毒 主 任		
別 府 養 老 院	1	1	83	36,000円

= 傳

病

赤 痢

腸

バ ラ

痘

猩

流行性

日 本

デ フ

合

ホ ト

種別

各小

兒



二 傳染病

昭和25年1月~12月

病名	種別	患者數	轉 歸		市立病舎 收容數
			全 治	死 亡	
赤 痢、 疫 痢		17	10	7	2
腸 チ フ ス		2	2	—	1
パ ラ チ フ ス		1	—	1	—
痘 瘡		—	—	—	—
猩 紅 熱		—	—	—	—
流行性腦脊髓膜炎		3	3	—	—
日 本 腦 炎		—	—	—	—
ヂ フ テ リ ヤ		17	14	3	5
合 計		40	29	11	8

傳染病類別患者全治死亡者數

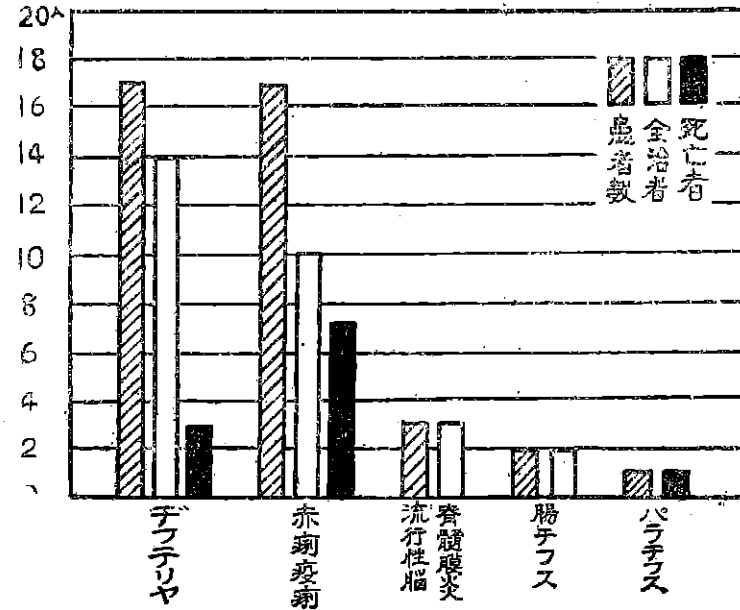

ホ トラホーム治療成績

昭和25年月1~12月

種別	區別	期 別	性 別	要 檢 診 人 員	受 檢 人 員	治 療 人 員	期 末 患 者
各 小 學 校		第一期	男	5,330	5,187	395	217
			女	5,325	5,201	335	229
兒 童		第二期	男	5,420	5,276	421	321
			女	5,234	5,121	283	170

各中學校 生徒	第一期	男	2,339	2,271	328	318
		女	2,276	2,201	128	115
	第二期	男	2,336	2,169	217	182
		女	2,316	2,146	179	133
合計		30,576	29,572	2,286	1,685	

～ 定期種痘成績

昭和25年1月～12月

期別	區別	要種痘人員	完全痘疤	不完全痘疤	免疫反應	陰性	検査未了	未種痘
第一期		2,990	2,611	31	3	55	—	290
第二、三期		3,700	390	40	2,633	—	—	637
計		6,690	3,001	71	2,636	55	—	927

ト D、D、T撒布成績

昭和25年1月～12月

月別	種別	有料消毒面積		無料消毒面積	
		液	粉	液	粉
1月		336坪	3坪	948坪	610坪
2月		274 "	217 "	1,431 "	440 "
3月		522 "	92 "	1,433 "	505 "
4月		331 "	22 "	2,000 "	380 "
5月		3,203 "	68 "	2,030 "	415 "
6月		2,748 "	135 "	2,585 "	290 "
7月		2,199 "	24 "	1,915 "	1,220 "
8月		1,081 "	8 "	3,496 "	380 "
9月		460 "	4 "	1,360 "	188 "

10
11
12
チ 定期
撤
市
官公
劇
其
合
又 鼠族
回数
第
第
第
第

10 月	685坪	1坪	944坪	631坪
11 月	1,635 "	12 "	1,152 "	338 "
12 月	419 "	—	546 "	720 "
計	13,893 "	586 "	19,840 "	6,117 "

チ 定期消毒状況

昭和25年1月~12月

撒 布 場 所	回 數
市 營 公 共 温 泉	634
官 公 署 及 社 會 施 設	268
劇 場	121
其 の 他	72
合 計	1,095

リ ダスティング成績

昭和25年1月~12月

種 別	撒 布 人 員
人 体 撒 布	5,879
髪 虱 驅 除	7,684
計	13,563

ヌ 鼠族驅除成績

昭和25年1月~12月

回 數	區 別	施 行 世 帯 數	配 布 毒 餌	食 用 數 比 率	死 体 發 見 數
第 一 回		12,651	138,110	57.0%	837匹
第 二 回		10,273	104,797	61.0%	1,377匹
第 三 回		18,352	103,192	59.1%	988匹
第 四 回		20,163	102,650	57.5%	645匹
計		61,439	448,749	58.8%	3,847匹

九 病類別死亡者數

昭和25年1月~12月

病類別	年令別		0才—5才		6才—10才		11才—20才		21才—30才		31才—40才		41才—50才		51才—60才		61才以上		計
	男	女	男	女	男	女	男	女	男	女	男	女	男	女	男	女	男	女	
老 衰	—	—	—	—	—	—	—	—	—	—	—	—	—	—	1	30	31	62	
消 化 器	15	9	—	—	—	—	—	—	—	—	1	1	—	—	3	1	4	4	38
呼 吸 器	11	11	1	1	20	22	44	49	29	24	28	8	28	23	33	24	356		
腦 溢 血	—	—	—	—	—	—	2	—	1	1	6	2	11	12	29	28	92		
肺 炎	12	15	1	—	—	1	2	2	1	—	3	—	2	—	7	8	54		
腦 膜 炎	13	10	1	1	1	4	6	2	—	—	1	—	—	—	2	—	41		
胃 腸 病	4	2	1	1	3	—	7	4	4	2	7	7	16	6	30	31	125		
心 臟 病	4	7	—	—	—	3	1	5	3	3	7	5	10	6	22	20	96		
肋 膜 炎	—	—	—	—	2	—	2	—	1	—	—	—	2	—	1	—	8		
腎 臟 炎	3	—	—	—	2	1	2	2	1	—	1	—	2	3	5	10	32		
發 育 不 全	5	4	—	—	—	—	—	—	—	—	—	—	—	—	—	—	9		
萎 縮 腎	—	—	—	—	—	—	—	—	—	—	—	—	1	—	1	2	3	7	
腦 炎	1	—	—	—	—	—	—	—	—	—	—	—	—	—	—	—	1		
傳 染 病	4	3	1	—	—	1	1	—	1	—	—	—	—	—	—	—	11		
死 產	351	255	—	—	—	—	—	—	—	—	—	—	—	—	—	—	606		
腹 膜 炎	—	2	1	1	—	1	5	4	3	1	2	3	1	3	4	2	33		
變 死	2	4	1	—	6	7	11	4	4	4	3	3	3	2	5	2	61		
榮 養 失 調	—	6	—	—	—	—	—	—	1	—	1	1	2	—	3	2	24		
流 行 性 感 胃	—	—	—	—	—	—	—	—	—	—	—	—	—	—	1	2	3		

アルコール中毒	—	—	—	—	—	—	1	—	—	—	—	—	—	—	—	—	—	1
其 の 他	32	34	4	5	6	4	13	8	11	12	21	24	29	20	55	46	324	
計	465	362	11	9	40	44	97	80	61	48	80	54	109	78	233	213	1,984	

才 月別及年令別死亡者數

昭和25年1月~12月

月別	年令別	死産兒	年令別														計
			自 至	1才 5才	自 至	6才 10才	自 至	11才 20才	自 至	21才 30才	自 至	31才 40才	自 至	41才 50才	自 至	51才 60才	
1	月	43	25	—	10	15	11	17	15	40	176						
2	月	35	25	2	4	10	6	14	22	47	165						
3	月	66	19	1	8	16	12	14	10	48	194						
4	月	49	8	2	13	15	9	10	19	29	154						
5	月	43	24	1	5	20	6	11	17	28	155						
6	月	36	16	5	9	10	13	7	12	31	139						
7	月	58	15	—	3	16	12	11	13	21	149						
8	月	51	16	1	7	13	8	7	20	32	155						
9	月	62	17	5	5	21	10	8	13	31	172						
10	月	53	15	1	7	14	9	11	15	28	153						
11	月	59	16	2	7	13	6	10	12	42	167						
12	月	51	25	—	6	14	7	14	19	69	205						
計		606	221	20	84	177	109	134	187	205	1,984						

マ 埋火葬人員

昭和25年1月～12月

性別	種別	埋	葬	火	葬 (市民扱)	火	葬 (非住民扱)
男		226		606		264	
女		186		531		171	
計		412		1,137		435	

カ 屠畜頭數

昭和25年1月～12月

月別	種別	牛	馬	豚	犢	計
1 月		116頭	11頭	37頭	0頭	164頭
2 月		100	6	88	0	194
3 月		83	6	48	1	138
4 月		83	7	81	2	173
5 月		83	4	57	1	145
6 月		66	5	58	3	132
7 月		87	7	52	0	146
8 月		115	3	59	5	182
9 月		111	5	67	2	185
10 月		134	19	64	1	218
11 月		101	32	71	0	204
12 月		132	39	85	1	257
計		1,211	144	767	16	2,138

三 妊娠

妊 醫師ノ證 アルモノ
344

2

イ 塵

車 塵 自動車
4台

ロ 尿

車 尿 自動車
2台

三 妊娠届出並に出産状況

昭和25年1月~12月

妊 娠 届 出 数			出 産 申 告 数			出 産 数				
醫師ノ證明 アルモノ	助産婦證明 アルモノ	計	醫師 介 助	助産婦 介 助	其の他	計	十ヶ月 分 娩	九ヶ月 分 娩	八ヶ月 分 娩	計
344	1,896	2,251	148	1,670	30	1,848	1,734	97	17	1,848

2 清 掃

イ 塵 芥

昭和25年1月~12月

車 輛				塵 芥 搬 出 量				掃 除 戸 数	搬 出 人 1人當戸数
自動車	馬 車	三輪車	計	塵 芥	汚 汁	汚 泥	計		
4台	9台	1台	14台	3,121,320貫	43,600貫	87,200貫	3,252,120貫	15,082戸	472戸

ロ 尿 尿

昭和25年1月~12月

車 輛			尿 尿 搬 出 量			農 村 還 元	貯 溜 槽 人	掃 除 戸 数	搬 出 人 1人當戸数	公 衆 便 所
自動車	手 車 リヤカー	計	有料汲取	無料汲取	計					
2台	4台	6台	9,194石	5,696石	14,890石	3,352石	11,538石	12,968戸	650戸	既設 假設} 共 20





## 2 國 鐵

### 1 月別乗降客數

昭和25年1月~12月

月別 區分	乗 客 數				降 客 數			
	別 府 驛	東別府驛	龜 川 驛	計	別 府 驛	東別府驛	龜 川 驛	計
1 月	149,403	18,130	23,186	190,719	162,999	13,573	26,760	203,332
2 月	119,927	16,786	21,654	158,367	123,611	13,500	24,602	161,713
3 月	133,752	18,223	26,511	178,486	135,313	14,825	31,257	181,395
4 月	164,410	24,056	29,954	218,420	167,396	17,804	36,576	221,776
5 月	150,948	24,058	28,801	203,807	162,917	17,804	33,135	213,856
6 月	128,850	16,543	23,023	168,416	132,120	13,856	27,599	173,575
7 月	111,927	17,951	26,921	156,799	114,407	15,329	30,423	160,159
8 月	127,651	21,153	30,980	179,734	128,458	17,563	34,930	180,951
9 月	118,960	18,867	25,522	163,349	128,248	15,875	28,855	172,978
10月	165,140	24,429	26,291	215,860	194,924	18,313	32,975	246,212
11月	122,755	16,712	22,132	161,599	183,855	15,946	24,866	174,667
12月	122,334	20,247	23,781	166,362	129,548	18,830	25,729	174,107
計	1,616,057	237,155	308,706	2,161,918	1,713,796	193,218	357,707	2,264,721

□ 貨物發着量

昭和25年1月~12月

驛名	貨物				手小荷物			
	昭和25年		1日平均		昭和25年		1日平均	
	發送屯數	到着屯數	發送屯數	到着屯數	發送個數	到着個數	發送個數	到着個數
別府驛	20,162屯0	66,416屯4	55屯2	182屯0	69,230個	133,404個	190個	365個
東別府驛	1,074.0	896.0	2.9	2.5	9,941	2,535	27	7
龜川驛	3,733.9	5,423.6	10.2	14.9	6,237	12,284	17	34

(大分鐵道管理局調)

△ 收入

昭和25年1月~12月

區分 驛名	旅客收入	貨物收入	手小荷物收入	計
別府驛	110,168,307円	19,325,050円	8,841,839円	138,335,196円
東別府驛	11,632,583	253,460	1,273,335	13,159,378
龜川驛	11,479,299	2,968,330	653,910	15,101,539

(大分鐵道管理局調)

＝ 定期券數及團體數

昭和25年1月~12月

區分 驛名	定期券		團體券	
	發賣枚數	金額	團體券數	人員
別府驛	6,906枚	3,616,285円	504件	31,561人
東別府驛	1,406	735,275	57	3,298
龜川驛	1,650	684,515	36	993

(大分鐵道管理局、別府交通公社、東別府驛、龜川驛調)

# 車輜別乘降客人員

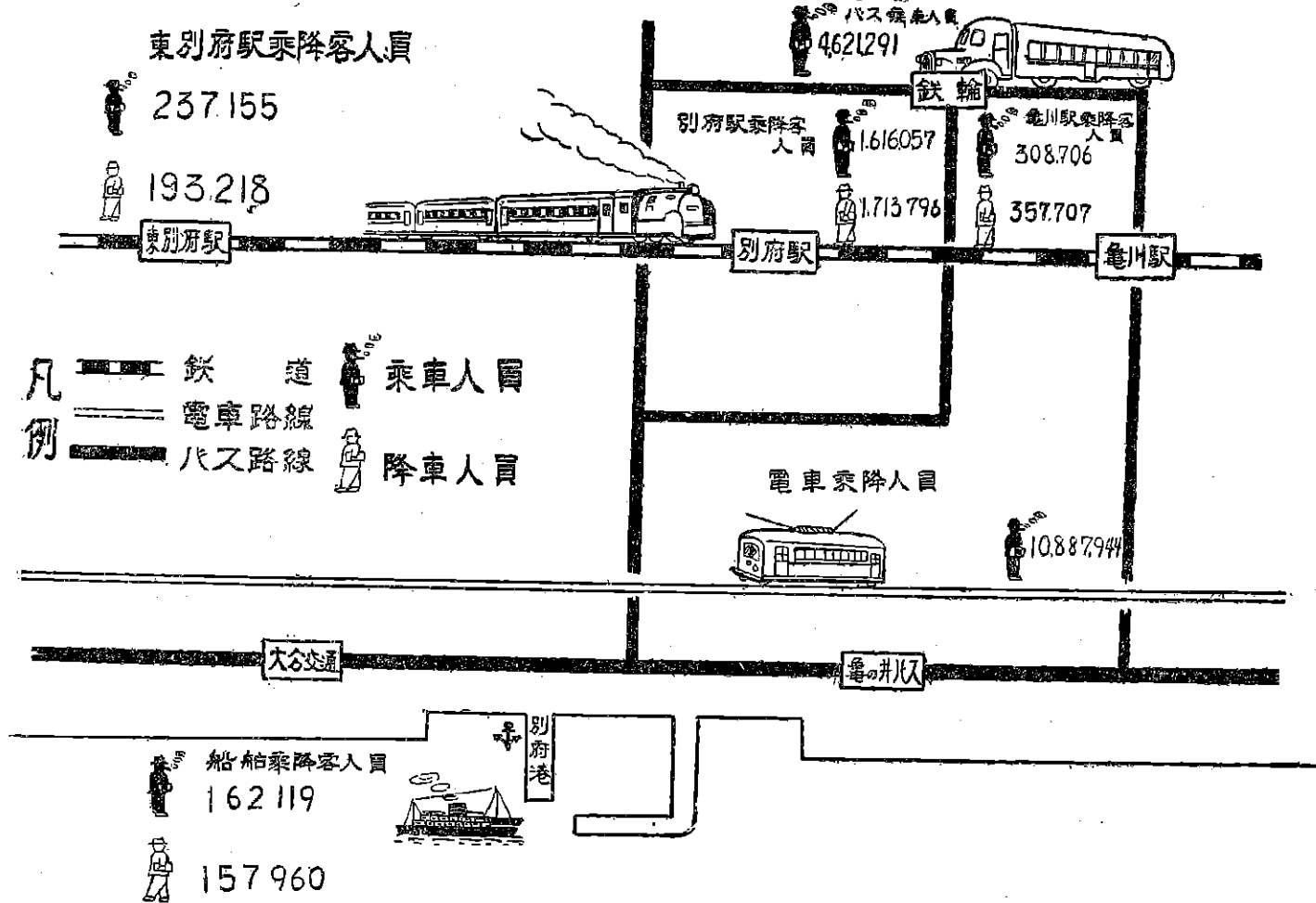

### 3 船 舶

#### イ 航路別乗降人員

昭和25年1月～12月

航 路 別	乗 込 人 員	上 陸 人 員	計
別 府 大 阪 線	84,910	84,936	169,846
別 府 宇和島線甲便	26,582	19,145	45,727
別 府 宇和島線乙便	21,357	23,882	45,239
別 府 吳 線	9,165	11,672	20,837
別 府 八幡濱線	14,166	11,622	25,788
別 府 宿 毛 線	269	380	649
別 府 防 府 線	4,660	5,323	9,983
其 の 他	1,000	1,000	2,000
計	162,119	157,960	320,079

□ 入港船舶

昭和25年1月~12月

種 別	汽 船			機 帆 船			帆 船			合 計		
	船數	總屯數	重 屯 量 數	發動機を有する屯數船			屯 數 船			船數	總屯數	重 屯 量 數
				船數	總屯數	重 屯 量 數	船數	總屯數	重 屯 量 數			
貨客船	1,220	1,050,156	1,050,156	3,902	122,331	146,789	—	—	—	5,122	1,172,487	1,196,945
漁 船	—	—	—	—	—	—	777	531	7,826	777	531	7,826
その他	35	21,647	21,647	2	30	36	—	—	—	37	21,677	21,683
避難船	—	—	—	16	357	426	—	—	—	16	357	426
計	1,255	1,071,803	1,071,803	3,920	122,718	147,251	777	531	7,826	5,952	1,195,052	1,226,880

△ 入港船舶屯數階級別

昭和25年1月~12月

種 別	區 分	10,000屯	5,000屯	1,000屯	500屯	100屯	20屯	合 計
		未 滿	未 滿	未 滿	未 滿	未 滿	未 滿	
汽 船	隻 數	1	450	30	741	—	—	1,221
	屯 數	8,000	777,317	20,910	259,759	—	—	1,065,986
機 帆 船	隻 數	—	—	—	262	953	2,689	3,904
	屯 數	—	—	—	50,669	46,089	25,603	122,361

帆 船	隻 數	—	—	—	—	—	777	777
	屯 數	—	—	—	—	—	5,310	5,310
其 の 他	隻 數	—	—	2	12	8	1	23
	屯 數	—	—	1,905	1,966	931	15	4,817
避 難 船	隻 數	—	—	—	—	8	8	16
	屯 數	—	—	—	—	270	87	357
計	隻 數	1	450	32	1,015	969	3,475	5,942
	屯 數	8,000	777,317	22,815	312,394	47,290	31,015	1,198,831

＝ 海上出入貨物

昭和25年1月～12月

品 種	細 別	輸 移 出			輸 移 入		
		數 量	價 格	仕 向 地	數 量	價 格	仕 出 地
動 物	獸 類	54 <sup>屯</sup>	2,184,000 <sup>円</sup>	四國	54 <sup>屯</sup>	1,970,000 <sup>円</sup>	姫島
米 穀 類	穀 類	—	—	—	81	3,234,500	四國
油 類	鑛 油	20	218,000	神 戶	—	—	—
藥 品	藥 品	1,020	534,540,000	阪神、四國	1,334	722,093,000	阪神、四國 八幡濱

鐘  
同  
七  
金  
同  
金  
同  
木  
木  
漁  
其  
雜  
其  
雜  
其  
雜  
其  
雜  
其  
雜  
其  
雜  
其  
雜

鐵鑛石及 同製品	土石、石灰	533	6,700,600	阪神、福岡	1,738	12,790,000	高山
セメント	セメント	—	—	—	2,857	14,416,000	津久見
金屬及 同製品	鐵	4,416	951,878,500	尼崎	—	—	—
金屬及 同製品	金屬製品	124	10,111,000	宇和島	921	93,525,500	阪神
木材類	材 木	354	22,768,000	高松、廣島	120	391,600	—
木材類	木製品	4,764	1,035,592,500	阪神	2,716	21,763,600	—
漁獲物	漁獲物	—	—	—	2,090	254,808,000	—
其の他 雜貨	水産加工	68	2,960,000	神戸	2,246	548,745,500	—
其の他 雜貨	飲食物	2,628	169,482,500	高松、神戸 四國	7,113	1,253,832,500	八幡濱、 高崎
其の他 雜貨	塗 料	—	—	—	228	29,880,000	廣島、大阪
其の他 雜貨	布帛及 同製品	1,120	825,738,000	四國	2,998	1,714,698,000	阪神、廣島
其の他 雜貨	製紙原料 及製品	—	—	—	235	30,920,000	四國
其の他 雜貨	陶器類硝 子及製品	—	—	—	468	9,349,200	香川、阪神
其の他 雜貨	車輛、時 計、機械	—	—	—	466	46,920,000	廣島、大阪
其の他 雜貨	雜 品	13,024	2,825,253,100	—	37,331	8,991,946,205	—
計		28,115	6,377,390,200	—	62,996	13,751,283,605	—

地

國

### 4 私 鐵

#### イ 乗 車 人 員

昭和25年4月～昭和26年3月

路 線 名	區 分	車 輛 數			停 車 場 數	昭 和 2 5 年		一 日 平 均	
		實 働	豫 備	計		乗 車 人 員	乗 車 料 金	乗 車 人 員	乗 車 料 金
軌道	6.35km(單線)								
別大線	12.63km(複線)	27	12	39	31	10,887,944 <sup>人</sup>	94,571,794 <sup>円</sup>	29,829 <sup>人</sup>	259,100 <sup>円</sup>

(六分交通株式會社調)

### 5 定期バス

#### イ 定期バス輸送実績

昭和25年4月～昭和26年3月

路 線 名	區 分	片道料程	延運行回数	總走行料數	輸 送 人 員	運 輸 收 入	實 在 車 數	延實働車數
環狀線(地獄巡リ)		18.5 <sup>料</sup>	5,970 <sup>回</sup>	110,315.8 <sup>料</sup>	91,370 <sup>人</sup>	7,194,064 <sup>円</sup>	9 <sup>輛</sup>	2,300 <sup>輛</sup>
由 布 院 線		22.6	4,095	92,541.1	156,830	5,466,761	3	746
堀 田 線		6.0	1,051	6,304.8	31,751	246,755	1	256
南廻リ鐵輪線		7.6	21,795	165,641.0	990,704	9,939,405	5	1,278
明 龜 線	}	7.3	7,472	45,580.9	187,668	1,773,370	2	511
明 鐵 線		2.6						

溫  
觀  
北  
龜  
鐘  
耶  
競  
安  
ヶ  
大  
別  
別  
別  
別  
競  
大  
大  
大



湓 研 線	3.9 <sup>料</sup>	14,653 <sup>回</sup>	57,146.0 <sup>料</sup>	331,686 <sup>人</sup>	3,154,927 <sup>円</sup>	2 <sup>輛</sup>	597 <sup>輛</sup>
觀 海 寺 線	5.1	4,962	25,306.0	118,676	1,031,162	1	256
北 廻 り 鐵 輪 線	6.2	8,612	53,390.3	113,113	1,131,230	2	511
龜 川 病 院 線	6.0	9,140	54,840.0	175,565	1,739,846	2	597
鐘 乳 洞 線	58.7	22	1,243.2	359	104,770	1	9
耶 馬 溪 線	184.4	21	3,872.4	649	302,520	1	12
競 輪 場 線	5.1	360	1,835.1	5,050	48,475	各線共用	—
安 心 院 線	35.9	716	25,681.6	31,946	1,209,170	2	245
ケ ー プ ル 線	2.4	12,895	30,947.4	234,370	1,913,942	2	381
大 型 貸 切	—	—	29,508.6	235,000	13,505,220	—	—
別 府、大 分 線	13.0	11,935	318,651.2	761,634	22,809,278	6	2,520
別 府、杵 築 線	25.8	5,146	267,812.5	457,281	13,698,277	7	3,717
別 府、安 心 院 線	35.6	799	54,845.9	56,746	2,591,816	2	744
別 府、鐵 輪 線	6.5	7,954	103,201.7	370,942	4,273,036	4	1,707
別 府、龜 川 線	6.9	1,796	25,960.0	53,902	475,583	1	471
競 輪 場 線	6.0	2,093	29,701.5	86,857	1,233,670	—	736
大 分、中 津 線	78.8	530	81,080.2	54,094	2,992,950	1	500
大 分、門 司 港 線	142.2	243	66,885.5	37,361	1,687,360	2	362
大 分、福 岡 線	195.8	215	74,720.1	37,737	3,200,085	2	306
計	8,829	12,475	1,727,084.8	4,621,291	101,723,681	58	18,771

(大分縣乗合自動車協會、龜の井バス、大分交通調)

料 金  
円  
9,100

延 實 働 車 數  
輛  
2,300  
746  
256  
1,278  
511

### 6 貨物自動車

#### 1 貨物自動車輸送實績

昭和25年1月～12月

區 月 別	路 線 貨 物 輸 送					一 般 貨 物 輸 送				
	延運行 回 數	總 走 行 料 數	輸送屯數	運輸收入	延實働 車 數	延運行 回 數	總 走 行 料 數	輸送屯數	運輸收入	延實働 車 數
昭和25年 1月	152	9,686	816	618,875	126	2,536	46,192	6,640	1,685,109	1,244
2月	162	10,570	943	553,561	137	2,232	39,961	5,804	2,138,280	1,211
3月	168	11,744	978	599,864	144	2,586	38,093	6,657	2,177,078	1,292
4月	176	13,126	1,083	644,764	150	2,399	32,719	5,699	1,574,130	1,045
5月	160	11,746	1,031	591,475	140	2,585	33,122	6,949	1,356,884	1,379
6月	164	13,691	1,143	574,844	142	1,880	31,628	4,780	1,072,970	909
7月	223	11,824	1,147	614,024	200	1,786	28,814	4,498	1,232,337	848
8月	298	19,792	754	797,028	273	1,821	27,703	4,312	1,112,910	853
9月	263	16,966	1,181	650,886	232	1,825	40,572	5,185	1,241,498	981
10月	282	23,800	1,238	944,759	262	3,389	51,368	10,900	2,217,938	2,163
11月	279	19,462	1,319	922,616	245	3,933	55,056	13,138	2,225,630	2,692
12月	269	20,723	1,278	956,709	244	2,267	41,353	6,962	1,827,719	1,041
計	2,596	183,130	13,111	8,469,405	2,295	29,239	466,581	81,524	20,042,523	15,658

(大分縣貨物自動車協會、日通別府支店、東豊運送株式會社、大分貨物運送株式會社調)

口 占  
米、  
甘  
蔬  
鮮  
七  
八 貨  
台

□ 品目別輸送量

昭和25年1月~12月

品名	路線貨物輸送量	一般貨物輸送量	計	品名	路線貨物輸送量	一般貨物輸送量	計
米、麥、其の他穀物	212	13,770	13,982	石油、油脂類	70	1,800	1,870
甘藷、馬鈴薯	260	2,749	3,009	鐵鋼、機械類	643	1,759	2,402
蔬菜類	312	1,438	1,750	肥料	1,426	3,778	5,204
鮮魚介	204	2,618	2,822	其の他	9,864	50,593	60,457
セメント	120	3,019	3,139	計	13,111	81,524	94,635

(大分縣貨物自動車協會、日通別府支店、東豊運送株式會社、大分貨物運送株式會社調)

△ 貨物自動車台數

昭和26年3月末現在

種別	ガソリン車			輕油車			重油車			木炭車			計		
	大型	中型	小型	大型	中型	小型	大型	中型	小型	大型	中型	小型	大型	中型	小型
台數	—	59	19	3	24	—	—	—	—	—	40	—	3	128	19

(大分縣貨物自動車協會、日通別府支店、東豊運送株式會社、大分貨物運送株式會社調)

働  
敷  
44  
11  
92  
45  
79  
09  
348  
353  
981  
163  
392  
041  
658

### 7 貸切乗用車

#### イ 貸切乗用車輸送実績

延 總 走 行 料 數	輸 送 人 員	輸 送 收 入	延 實 働 台 數
1,128,000	424,700	45,666,000	9,540

(別府合タク、泉都タクシー、観光タクシー調)

#### ロ、貸切乗用車數

貸 切 乗 用 車	電 氣 タ ク シ ー	貸 切 バ ス	計
33	9	2	44

(別府合タク、泉都タクシー、観光タクシー調)

### 8 諸 車

#### イ 諸車登録台數

昭和26年3月末現在

乗 用 車		ト ラ ッ ク		小 型 乗 用 車		小 型 ト ラ ッ ク		自 動	自 動	サ イ ド	輪 タ ク	自 轉 車	荷 車
營業用	自家用	營業用	自家用	營業用	自家用	營業用	自家用	三 輪 車	二 輪 車	カ ー			
42	24	126	92	—	10	19	46	192	42	—	357	7,859	2,212

(大分縣陸運事務所調)

#### イ 郵

本
---

#### ロ 郵

月 別	區 分	一 覽
昭和25年	3月	
1月		
2月		
3月		
4月		
5月		
6月		
7月		
8月		
9月		
10月		
11月		
12月		

## 9 通 信

### 1 郵 便 局

昭和26年3月末現在

本 局	特 定 局	無 集 配 局	郵 便 切 手 賣 捌 所		郵 便 函		
			市 內	市 外	掛 函	柱 函	私 書 函
1	1	8	51	14	28	48	40

(別府、龜川、鐵輪郵便局調)

### □ 郵 便 物

昭和25年1月~12月

月 別	區 分	通 常				速 達				小 包			
		引		受 配		引		受 配		引 受		內 國	
		普 通	特 殊	普 通	特 殊	普 通	特 殊	普 通	特 殊	內 國	外 國	內 國	外 國
昭和25年		3,772,193	85,225	4,070,956	150,926	88,918	11,014	181,945	15,413	34,434	243	66,604	1,289
1月		348,125	6,956	351,035	12,018	11,608	502	26,996	1,102	1,903	9	4,997	115
2月		287,494	7,785	314,626	12,675	8,840	631	15,298	1,106	2,272	9	5,255	114
3月		340,828	8,485	375,236	14,770	10,717	733	20,281	1,477	2,557	15	5,835	152
4月		318,397	7,424	342,674	12,317	9,302	709	16,133	1,244	2,244	16	5,541	142
5月		346,535	6,695	377,314	11,522	8,072	938	16,076	1,230	3,025	18	5,746	95
6月		215,970	6,713	239,109	12,108	5,027	947	10,100	1,113	2,754	24	5,557	79
7月		307,163	6,569	333,163	11,753	4,271	1,029	13,773	1,065	2,737	20	5,014	96
8月		274,095	7,208	317,194	11,753	5,372	1,123	13,337	1,367	3,044	13	5,053	87
9月		258,109	6,391	278,58	12,381	4,828	960	11,364	1,184	2,561	9	4,412	76
10月		344,703	6,938	376,100	12,357	6,529	1,077	12,505	1,201	3,152	25	6,100	72
11月		326,546	5,912	352,039	11,831	5,775	945	11,452	1,106	3,210	46	5,784	90
12月		404,228	8,149	413,886	15,441	8,577	1,420	14,630	2,218	4,975	39	7,310	171

(別府、龜川、鐵輪郵便局調)

台 數  
),540

一調)

44

一調)

未現在

車 荷 車	
359	2,212

務所調)

八 電 信

昭和25年1月～12月

月別	内 國				外 國						
	發 信	受 信	中 繼	料 金	發 信	受 信	中 繼	料 金	邦 貨	米 貨	英 貨
	通	通	通	円	通	通	通	円	弗		
1 月	19,939	17,703	2,979	1,123,084	23	40	126	1,630	185	—	—
2 月	19,425	18,495	3,709	1,011,940	21	35	116	890	168	—	—
3 月	23,076	20,738	4,811	1,220,123	21	32	93	880	164	—	—
4 月	21,183	18,661	3,146	1,154,668	133	56	125	61,571	—	—	—
5 月	21,251	17,808	3,036	1,208,388	186	39	190	73,171	—	—	—
6 月	16,327	15,216	2,490	879,719	96	40	103	45,727	—	—	—
7 月	16,930	15,684	2,610	934,154	159	58	—	78,534	—	—	—
8 月	18,075	17,144	3,065	971,353	56	15	44	26,647	—	—	—
9 月	18,590	17,411	3,392	1,040,782	186	9	172	101,676	—	—	—
10月	20,627	18,407	3,224	1116,858	323	43	285	172,754	—	—	—
11月	18,763	16,495	2,563	1,061,532	78	23	55	30,906	—	—	—
12月	22,517	21,161	3,570	1,262,291	65	26	44	26,107	—	—	—
計	236,477	214,887	38,597	13,034,892	1,347	416	1,353	620,333	517	—	—

(別府電氣通信管理所調)

1  
イ  
□  
月

# 10 電 話

## イ 加入者数及び電話機数

加入者数	電話機数	公衆電話	火災報知	警察電話
2,338	3,327	12	1	1

(別府電話局、別府電氣管理所、龜川、鐵輪郵便局調)

## ロ 月別通話数

月 別	電 話 回 線 数		市 外 通 話 数			市外通話料金
	市 内	市 外	發 信	中 繼	着 信	
1 月	1,885	72	40,464	2,649	45,877	1,456,658 円
2 月	1,909	76	40,451	2,894	42,934	1,404,536
3 月	1,928	76	47,692	3,299	52,105	1,617,758
4 月	2,043	77	48,995	3,663	51,399	1,659,526
5 月	2,044	78	54,223	3,465	67,184	1,751,226
6 月	2,061	79	55,680	3,113	58,925	1,512,006
7 月	2,133	79	47,658	3,605	47,386	1,415,184
8 月	2,144	79	51,331	3,729	48,328	1,487,228
9 月	2,156	83	51,388	4,054	51,380	1,476,704
10 月	2,283	83	57,107	4,900	54,458	1,469,770
11 月	2,287	83	55,429	4,303	54,764	1,772,690
12 月	2,287	83	60,629	5,384	61,476	1,714,610
計	25,160	948	611,047	45,058	636,216	18,737,896

(別府電話局、別府電氣管理所、龜川、鐵輪郵便局調)

貨





□ 給水栓数

昭和26年3月末現在

區分	専用	私設共用	公設	温泉	船舶	—	消火栓	給水戸数
別府	4,192	1,503	163	47	3	5,908	470	世帯人口 14,654
龜川	803	277	38	3	—	1,121	49	" 2,271
朝日	233	15	11	—	—	259	37	" 9,311
計	5,223	1,795	212	50	3	7,258	556	" 429
								" 1,756
								" 17,354
								" 71,152

△ 水量

昭和25年4月～昭和26年3月

區分	給水総量	1日使用量	1日1人當使用量
別府	5,564,367 立方米	15,245 立方米	0,254 立方米
龜川	1,001,071 "	2,743 "	0,295 "
朝日	292,000 "	800 "	0,455 "
計	6,857,438 "	18,788 "	0,335 "

(備考) 朝日地區の1人1日使用量は温泉に對する放任給水の爲増大した

＝ 使用料

昭和25年4月～昭和26年3月

區分	専用	私設共用	公設共用	温泉	船舶	量水器	計
別府	11,808,916円	5,197,435円	678,469円	593,516円	426,902円	1,179,618円	19,884,856円
龜川	1,051,790	754,176	181,842	473,280	—	212,850	2,673,938
朝日	447,520	35,904	26,846	1,998	—	51,306	563,574
計	13,308,226	5,987,515	887,157	1,068,794	426,902	1,443,774	23,122,368

## 2 電 氣

### イ 電 灯

昭和25年1月～12月

區 分	從 量	定 額	大 口	臨 時	計
軒 數	9,856軒	7,079	84	57	17,076
灯 數	104,460灯	14,123	10,246	133	128,962
使用 K W H	5,377,774KWH	2,251,323	814,885	17,562	8,461,544
金 額	35,707,391円	13,314,546	5,692,716	88,337	54,802,990

(九州配電株式會社調)

### ロ 動 力

昭和25年1月～12月

區 分	大 口	小 口	業 務	計
軒 數	6軒	488	7	501
契約 K W	500KW	2,340	373	3,213
使用 K W H	1,216,879KWH	1,547,983	443,236	3,208,098
金 額	3,013,301円	9,684,486	2,095,271	14,793,058

(九州配電株式會社調)

### ハ 電熱使用戸數、その他

昭和25年1月～12月

電熱電熱使用戸數	支 持 物 數	電 線 路 互 長	同 回 線 延 長
541戸	3,239本	217,300 <sup>m</sup>	693,900 <sup>m</sup>

註 占領軍關係は含まず

(九州配電株式會社調)

供給戸  
全孔  
供給

### 3 ガ ス

#### イ ガス消費量

昭和25年1月～12月

	昭 和 2 4 年						昭 和 2 5 年					
	家庭用	工業用	医療用	商業用	その他	計	家庭用	工業用	医療用	商業用	その他	計
供給戸数	戸 1,280	2	39	80	8	1,409	1,238	1	30	88	8	1,365
全孔数	筒 1,920	30	97	176	22	2,245	1,857	20	75	184	24	2,160
供給量	立方米 255,230	13,400	97,640	42,830	47,350	456,450	231,933	4,750	34,697	76,066	8,340	355,786

(別府ガス株式会社調)

#### 業種別ガス消費量

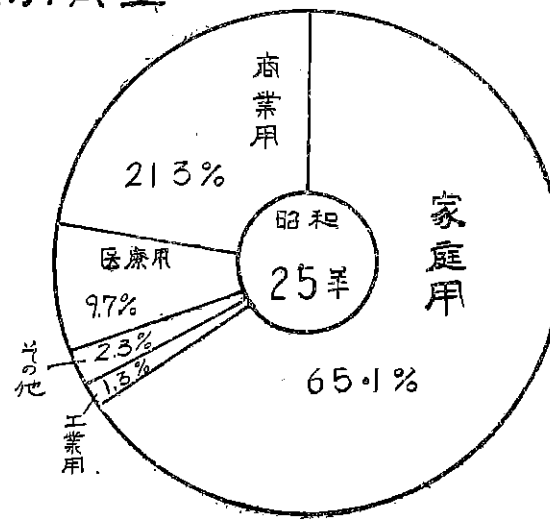
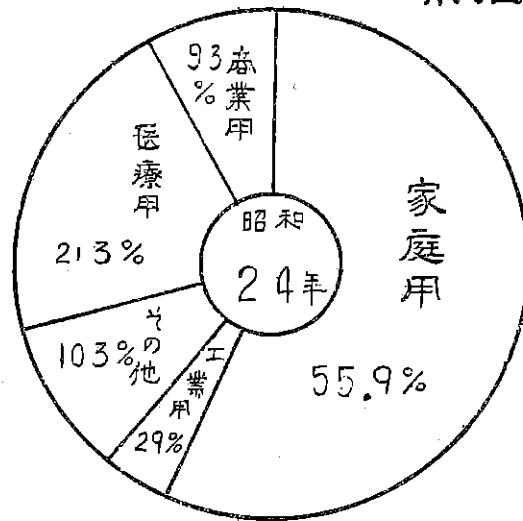

# 第 14 編 溫 泉

## 1 溫 泉

昭和26年3月末現在

### イ 溫 泉 數

年 末 現 在			活 動 數	本 年 掘 出 願		
公 有	私 有	計		公 有	私 有	計
67	2,247	2,314	1,650	1	5	6

昭和26年3月末現在

### ロ 噴 氣 孔 數

龜 川	石 垣、南 立 石	朝 日	計
37	215	185	437

昭和26年3月末現在

### ハ 地 區 別 溫 泉 數

景 市 內	龜 川	朝 日	石 垣	南 立 石	計
1,233	373	148	80	43	1,877

溫
竹
靈
靈
柳
楠
永
濱
濱
錦
不
田
海
龜
東
濱
鐵
天

市營有料温泉入浴者數

昭和25年1月~12月

温泉名	一日平均入浴者數	一年間入浴者數
竹瓦温泉	646	235,664
靈潮泉	581	212,013
靈潮泉蒸湯	65	23,554
柳温泉	267	97,286
楠温泉	465	169,751
永石温泉	649	236,640
濱脇温泉	1,886	687,374
濱脇高等温泉	320	117,075
錦温泉	760	279,732
不老泉	318	116,166
田ノ湯温泉	637	232,394
海門寺温泉	389	142,017
龜陽泉	247	91,219
東龜陽泉	60	21,757
濱田温泉	110	50,482
鐵輪蒸湯	84	30,651
天然砂湯	23	6,207

市營有料温泉別人浴者數

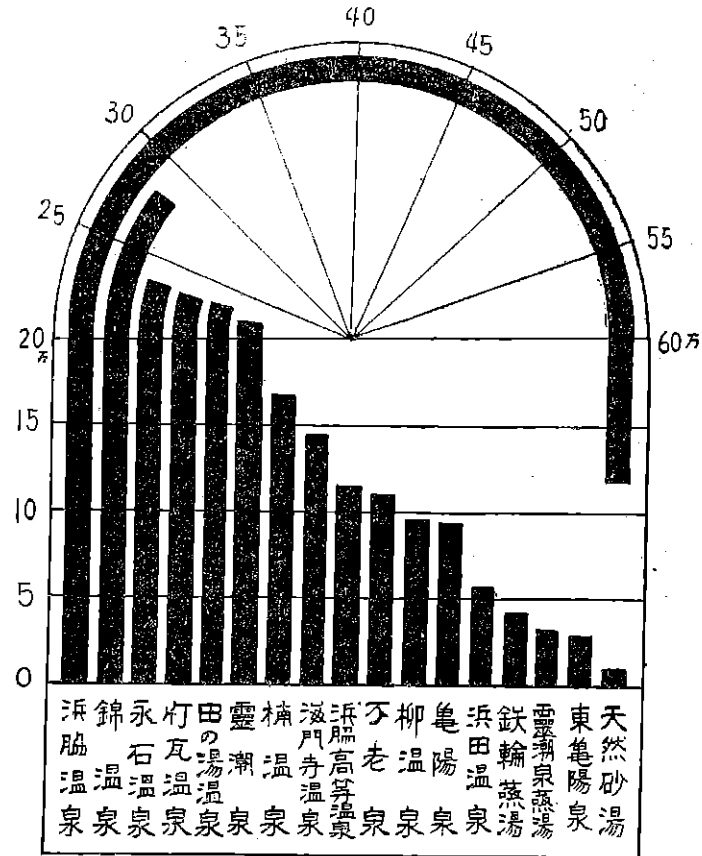

## 2 溫泉効能

### 溫泉効能

溫泉名	所在地	泉質	入浴設備及施設	醫治効能
田ノ湯溫泉	田ノ湯	含炭酸單純泉 硫黃泉	泉浴	諸瘡、皮膚病、胃腸病、婦人病、神經痛、ロイマチス等
不老泉	不老町	含炭酸單純泉 鐵炭酸泉	"	胃腸病、皮膚病、腫物、神經痛、ロイマチス、新陳代謝病等
竹瓦溫泉	北濱	含單酸單純泉 含(塩類泉)	砂湯、臥湯、泉浴	ロイマチス、神經痛、婦人病、新陳代謝病等
靈潮泉	港町	含土類單純泉	"	ロイマチス、神經痛、內分泌病、新陳代謝病等
靈潮泉蒸湯	"	"	溫泉氣浴、泉浴、休憩室	喉咽諸症、ロイマチス、神經痛、關節強直等
楠溫泉	楠町	含單酸單純泉	泉浴	疝癢、腫物、ロイマチス、婦人病、神經痛關節強直等
濱脇溫泉	魚藥	炭酸性黃硫泉	"	慢性皮膚病、頑固ノ潰瘍、消化不良、利尿、痛風、慢性關節、ロイマチス
錦溫泉	錦町	"	"	"
八幡溫泉	八幡	"	"	"
朝見溫泉	朝見	"	"	"
堀田溫泉	堀田	"	"	"
堀田東溫泉	"	"	"	"
濱脇高等溫泉	魚藥	含土類食塩泉	泉浴、休憩室、家族室	ロイマチス、神經痛、一般虛弱者、病後快復期等
柳溫泉	楠濱	含炭酸單純泉	泉浴	外傷後恢復期、神經衰弱、半身不隨及關節、皮膚病、ヒステリー、婦人病等

永  
海  
濱  
海  
龜  
東  
四  
柴  
鐵  
流  
熱  
地  
鶴  
藥  
觀海  
觀

永石溫泉	南町	含碳酸單純泉	泉	浴	外傷後、恢復期、神經衰弱、半身不隨關節、皮膚病、ヒステリー、婦人病等
海門寺溫泉	海門寺	"	"	"	"
濱田溫泉	濱田	含土類塩類泉	"	"	ロイマチス、神經痛
海岸天然砂湯	北濱	含食塩アルカリ性炭酸泉	泉浴、臥湯、休憩室、家族室		一般虛弱者、ロイマチス、神經痛、病後回復期等
龜陽泉	龜川	塩類泉	泉	浴	ロイマチス、神經痛、外傷、婦人病、虛弱者、萎黃病等
東龜陽泉	"	"	泉	浴、砂湯	"
四ノ湯溫泉	"	アルカリ性土類泉	泉	浴、飲用	胃腸病、神經器麻痺、運動麻痺、外傷、神經痛、ロイマチス等
柴石溫泉	柴石	含鐵芒硝泉	瀧湯、蒸湯、泉浴		虛弱者、皮膚病、肝臟病、便秘、神經衰弱、貧血症等
鐵輪蒸湯	鐵輪		溫泉氣浴、泉浴		ロイマチス、神經痛、關節強直、運動麻痺、喉咽諸症等
澁ノ湯	"	土類含有食塩泉(含鐵酸性泉)	泉浴、砂湯、瀧湯		虛弱者、病後恢復期、ロイマチス、神經痛、慢性胃腸カタル、貧血性機能性神經系諸病等
熱ノ湯	"	含硅酸單純泉 含碳酸單純泉	泉	浴、蒸湯	ロイマチス、神經痛、運動麻痺、消化不良、婦人病、神經系諸病等
地藏溫泉	明礬	含土類(硫黃、酸性)泉	溫	浴	慢性皮膚病、外傷(頑固ノ潰瘍)慢性下痢、婦人生殖器、慢性カタル等
鶴壽泉	"	土類硫黃泉(含鐵硫黃泉)	"	"	皮膚病、筋肉疾患、婦人病
藥師溫泉	"	含鐵硫黃酸性泉	"	"	皮膚病、筋肉疾患、喉咽諸症等
觀海寺高等溫泉	觀海寺	炭酸單純泉	"	"	疝癢、腫物、ロイマチス、婦人病、神經痛、關節強直等
觀海寺	"	"	"	"	"

等  
節、





第 15 編 官公署諸機關及新聞支局通信所

1 官公署諸機關

名 稱	代 表 者 氏 名	電 話 番 號	位 置
別 府 市 役 所	脇 鐵 一	1,610~1,615	秋 葉 通 四 丁 目
別 府 市 公 民 館	阿 部 耕 平	642	田 邊 湯
別 府 市 美 術 館	〃	〃	〃
別 府 市 圖 書 館	兼 子 鎮 雄	〃	〃
別 府 市 競 輪 事 務 局	藤 内 辰 藏	211	龜 川 平 田
別 府 市 龜 川 出 張 所	安 部 直	龜 川 1	龜 川 下
〃 朝 日 〃	荒 金 正 志	21	鐵 輪
別 府 市 警 察 署	手 島 賢 一	67. 191	御 成 町
別 府 市 消 防 署 本 署	林 芳 太 郎	1,570	南 町 下
別 府 市 工 藝 研 究 所	山 本 白 圭	342	曙 通
別 府 市 立 別 府 診 療 所	荒 金 啓 治	1,569	〃
別 府 稅 務 署	岩 永 茂 滿	2,110	流 川 11 丁 目
大 分 縣 別 府 縣 稅 事 務 所	田 口 武	1,778	東 濱

大分縣產業獎勵館	安藤忠次	1,623	濱脇
大分縣別府工藝指導所	古代幸三	1,482	濱脇
大分縣立別府病院	五井謙齊	260	朝見
大分縣立別府保健所	高橋了介	1,200	田ノ湯
大分縣農民療養所	神田榮治	1,055	北石湯
縣立教員保養所	熊野御堂義胤	1,255	鶴見原
大分縣別府土木事務所	稻葉眞	208	龜川濱田
大分縣別府勞政事務所	阿部糺	346	仲間通
大分縣別府簡易裁判所	米田太市	519	田ノ湯
大分縣別府涉外 勞務管理事務所	高山光彥	51	上原
農林省大分統計 調查別府出張所	菅文茅	1,516	東蓮田
別府電氣通信管理所	豐島伸雄	1,700	流川11丁目
別府電話局	藤澤要	1,800	南町下
別府電報局	三宮一	1,750	北町
別府遞信診療所	岡本芳主	1,400	別府局內
九州大學溫泉治療學研究所	八田秋	1,213	鶴見原

別府  
流  
南

國立別府病院	高安慎一	62	龜川内竈
國立田ノ湯病棟	阿久津 廠	258	田の湯
國立溫泉病棟	大内太門	1,448	緑ヶ丘
國立療養所別府莊	鳥湯垣雄	460	濱 脇
國立療養所光の園	南 靜	1,518	鶴 見
國立療養所石垣原病院	中嶋俊郎	835	鶴 見 原
京都大學火火溫泉研究所 別府研究所	長谷川万吉	713	野口原
福岡特別調達局 別府監督官事務所	木寺五郎	1,677	上田ノ湯
日本專賣公社別府出張所	谷川澤治	1,210	富士見通
門司稅關別府出張所	後藤三生	龜川 203	北 別 府
別府郵便局	畔津武雄	700	海門寺
濱脇 "	永田欣也	1,551	上ノ町
松原 "	甲斐猪之吉	1,552	松 原
行合 "	村田 潔	1,553	行 合
流川 "	溝邊武臣	1,554	流川八丁目
南町 "	河村義一	1,555	南 町

龜川便郵局	藤内寛吾	龜川 42	龜川下
鐵輪 "	佐原秀太郎	鐵輪 42	鐵輪
觀海寺 "	佐藤保雄	1,556	觀海寺
別府區檢察廳	山元一雄	311	不老泉通
別府驛	小野豊	236, 193	北町
東別府驛	橋本敦夫	442	東町
龜川驛	澁谷伊重	龜川 10	龜川濱町
別府公共職業安定所	小原由岐雄	192	曙通
農林省大分食糧事務所分室	福本新	2,015	松原
大分地方法務局別府出張所	堀江等		北末廣
別府商工會議所	八坂眞兵衛	1,100	濱町
日本交通公社別府事務所	富永千秋	1,565	北濱
別府市農業協同組合	佐藤清人	1,488	曙通
龜川農業協同組合	高橋作市	216	龜川
朝日農業協同組合	矢田光夫	鐵輪 41	鐵輪
石垣農業協同組合	彌田五郎	601	南石垣

別府漁業協同組合	舞 萬 藏	1,788	泉 町
龜川漁業協同組合	松 村 三 郎	龜川 49	龜 川 古 市
別府市北部漁業協同組合	寺 山 斜 一	龜川 218	龜 川 中

昭和26年10月末日現在

2 新聞支局、印刷物發行通信所

名 稱	代表者氏名	所 在 地	發行種別	電 話	發 行 年 月 日
毎日新聞別府通信部	村 枝 俊 晴	不 老 町	日 刊	1,105	大正11年10月23日
朝日新聞別府支局	松 尾 光 次	不 老 町	日 刊	76 471	大正14年 3月28日
大分合同新聞別府支社	加 藤 久	向 濱 上 町	日 刊	296 1,621	昭和17年 4月 3日
西日本新聞別府支局	谷 口 幸 弘	太 呂 邊 町	日 刊	1,406	昭和17年 4月18日
時事通信社別府通信部	南 秀 喜	新 宮 通 四 丁 目	日 刊	1,745	昭和20年11月 1日
大分縣經濟新聞別府支局	南 金 輔	本 町 二	旬 刊	1,745	昭和20年12月30日
新九州新聞別府支局	江 口 茂	弓ヶ濱町25	日 刊		昭和21年 4月
國際觀光放送宣傳部	磯 邊 堯 右	楠 本 町 五 丁 目	放 送	1,240	昭和21年 5月 1日
別府タイムス社	田 井 正 三	南 區	旬 刊	次1,146	昭和21年12月15日
商業タイムス社	山 蔭 智 軌	松 原 町 八 組	旬 刊	1,751	昭和22年 3月10日
泉都べつぶ新聞社	澁 谷 銀 藏	上 田 の 湯 町	週 刊	1,853	昭和22年 3月22日
東九州新聞社	有 田 耕 也	北 末 廣 町	旬 刊	1,181	昭和22年 5月 1日
西日本商工新聞社	梅 村 彰	向 濱 下 町	旬 刊		昭和22年 5月 6日
産業新聞社	山 本 耕 平	上 田 ノ 湯 町	旬 刊		昭和22年 9月20日

産業經濟新聞別府通信部	松尾一男	上田の湯	日刊	1,233	昭和8年1月1日
鐵道觀光新聞社	神崎豊星	原區千歲町	旬刊	次1,978	昭和23年2月25日
九州觀光タイムス社	仁科昌男	北濱電停前	旬刊	73	昭和23年6月1日
大分文化社	松本太郎	鐵輪町	月刊		昭和24年1月1日
國鐵新聞社	時元長一郎	仲町六組	旬刊		昭和24年3月7日
觀光別府タイムス社	市原清市郎	弓ヶ濱町	月刊		昭和25年1月10日
西日本觀光交通新聞社	岩田正樹	御幸通三丁目	月刊	1,847	昭和25年1月25日
大分日々新聞社	笠井信一	羽衣町一組	旬刊		昭和25年3月1日
別府日々新聞社	香椎直	御幸通	週刊	2,019	昭和25年4月15日
大分新聞別府總局	衛藤馨	楠本町一丁目	日刊	2,008	昭和25年9月1日
泉都タイムス社	鶴素文	朝見町四組	旬刊		昭和25年12月1日
大分讀賣新聞社	戒篁一	西立田町	旬刊		
八雲短歌社	田吹繁子	錦町	月刊	次 525	昭和13年7月1日
二豊の文化社	西香山	龜川四の湯	月刊		昭和22年11月1日
湯けむり社	松本昇	眞光寺町	月刊		昭和26年5月1日

---

附

錄

---



## 名 所 舊 蹟

### 一、別 府 八 景

【高 崎 山】 別府灣頭に聳ゆるかぶと型の巒峰で大別府を象徴する代表的名山にして史蹟又豊富である。標高二千三百四十尺、山脚は直に海中に入り山頂は小高原をなし六百年の昔大友氏が武威を九州に振ひし高崎城の遺趾があり現に存在する烽火釜は往時の史實を偲ぶものである。全山保安林にして山猿の禁獵區に指定され、珍鳥亦よく繁殖し、山麓を走る車窓より喜嬉として棲息する山猿の姿を見ることも珍らしくない。濱脇東山より赤松峠を越えて登れば行程約一里にして山上の遠望は筆舌の及ばぬものがある。

【鶴 見 ケ 丘】 秀峰鶴見の裾野が海に續かんとする緩漫なる傾斜地帯で古來石垣原と呼ばれた所である。往昔慶長五年九月大友義統の軍三千餘騎と黒田孝高の軍八千餘騎とが秋風荒寥たる石垣原に對戦し激戦五日、屍山血河殺氣天地を震撼せしめた古戰場で當時の史實を偲ぶ幾多の古蹟がある。今は緑ヶ丘、雲雀ヶ丘等の住宅地となり、京都大學温泉火山研究所、九州大學温泉治療學研究所等の學術機關もある。

【實 相 寺 山】 別府市街の西北一里、温泉地帯の中央に位し、山容恰も饅頭の如き翠巒である。慶長五年中津城主黒田孝高が本陣を布き、大友義統の軍と力戦奮闘した古戰場である。頂上は稍々平らかに樹木森々として繁り別府灣の碧水と茫漠たる石垣原とを脚下に俯瞰し得る附近には忠烈の名を千載に傳ふる吉弘公祀廟及古刹實相寺がある。

【觀海寺、乙原高台】 別府の西方に位する一帯の高台で別府市街を脚下に俯瞰し、洋々たる豊豫の大觀を滿眸する眺望は古來幾多の詩歌に詠ぜられてゐる。

【東 公 園】 別府の南部、高崎山に連なる一帯の丘陵で金比羅山を中心としてゐる。脚下に泉都の大市街を展望し、豊後灣の碧波に反映する國東半島を遠望し、西方はるかに由布鶴見の秀峰を仰ぎ、實に山岳美、海洋美、市街美を一眸の中に收むる景勝地で四季の行樂に適し附近には古來百穴と稱する古墳及北西には河鹿鳴く河

内谷と云ふ溪谷がある。

【日出城下海岸】 別府灣頭の景勝地で別府より約三里、慶長六年以來の木下氏の舊城址である。城下一帯の海岸には幾百年の星霜を經た巨木老松が聳立し、灣内の波靜かに帆影のここかしこに浮遊する狀、わけても仲秋の月影映ずる金波の眺は一幅の畫を見る様である名物に城下鰐がある。又松屋寺の蘇鐵は日本一を以て誇るに足るもので現に天然記念物に指定されてゐる。

【由布仙境】 豊後富士の稱ある靈峰由布の西に位する一大盆地で海拔二千尺、風光明媚、温泉も亦豊富である。別府を距る西方約五里、堀田温泉を過ぎ、鳥居峠を越せば途中廣漠たる城島原や神秘的な猪ノ瀬戸等を過ぎ、現此の仙境に一步を踏み入るれば靜寂の天地、雄大の景観は泰西の名畫を見る如く盛夏尙晩秋の爽涼を感ずる恰好の避暑地である。鬱蒼たる巨木老杉、神さびた六所權現・清泉湧出する若宮八幡、美しい金鱗湖、銀鱗湖、とりわけ朝霧のかすむ由布は見逃せぬ美觀である。

【柴石溪流】 別府の西北約二里、柴石川の溪流に臨む幽邃境で往昔後朱雀天皇の皇太子親仁親王の御湯治遊ばされし地と傳へられる。附近に柴の化石の出づるに依り柴石の名を生じた。流るる靈泉に身を浸せば滾々たる溪流の音は蟬の啼聲と和し、さながら人外境にあるを覺ゆる。春の櫻、秋の紅葉も亦一入美しい眺めである。

## 二、別府三勝

【内山溪谷】 別府の西方約二里、鶴見連峰と伽藍嶽と扇山の間が存在する一大溪谷で颯颯一里餘、懸崖數千尺にして壯觀を極めてゐる。背後の山勢は急峻にして千古斧鉞の大原始林に接し、春夏秋を通じ鶯の聲を聞く事が出来る。殊に晩秋の紅葉は美しい眺めである。溪流中に温泉の湧出する地がありキャンプに絶好の適地である。

【志高湖】 別府の西南方約二里、鳥居峠に近く、海拔二千尺の高原中に在り、周圍約一里、湖面鏡の如く美しい湖水である。由布、鶴見の連峰を湖面に浮べ、春若草の萌出する頃、湖畔に悠々として牡の牛群のつどろ風景は正に其のままの名畫にして、浮世の紅塵を絶つ仙境である。夏はキャンプに冬はスケートに、一泊の清遊に好適の地である。

【佛相】

【井】俗語維業潜伊由新

【大】がま

【つ】する

【城】大で

【聖】九州

【石垣】幸との境

【佛崎公園】 別府より南へ一里半、大分へ通ずる國道の中途にある小丘陵で海邊には奇巖怪石磊々として相並び千古の縁を傳へる（鶴の松）がある。丘上には無数の櫻樹の鬱蒼として園内到處所風光に富み、一眸の中に收むる別府灣一帶の景觀は全く近郊無比である、花時に來遊する人多く、電車、自動車の便がある。

### 三、其の他の名所舊蹟

【井上侯千辛萬苦の場】 別府驛の西南五丁、市公會堂の北側にあり、元治元年九月故候爵が山口城外袖付橋にて俗論派の兇刃に撃れし後別府に亡命し、若松屋主人、松尾彦七及び俠客灘龜の仁俠に依り匿われ創痍を養う傍ら維新の大業を劃策した所である。明治四十四年五月候は再び別府に來り、若松屋を訪ひ舊恩を謝し、四十七年前潜伏せし室に入り往時を追懷して感慨に堪へず、直ちに筆を執つて「千辛萬苦の場」と書し之れを楯間に掲げた由緒ある建物である。

【大佛】 別府驛を距る西北十三丁の處にある釋迦像で高さ、八十尺、拇指の周圍六尺八寸東洋一の稱がある。

【つつじ園】 別府西方の郊外にあり、園内全部つつじを植え、閑雅にして幽邃、満開の際は美觀言語に絶する。

【城島原高台】 別府西方二里余、由布鶴見の兩山に抱かれた海拔二千尺の大高原で、空氣高燥にして眺望雄大である。

【聖人ヶ浜】 市の北方餅ヶ濱海岸の北部、海中に突出した小松林で往昔一遍上人がここに船をつけ初めて九州の地を踏んだ處と傳へられる風光明媚の地である。

### 四、史蹟

【石垣原古戰場】 觀海寺温泉、温研附近から實相寺方面一帶がこの地で慶長五年大友義統の臣吉弘嘉兵衛尉統幸と黒田孝高の將井上九郎右衛門の兩軍が合戦した所現在の地獄回遊道路石垣原一帶が激戦の場所と云はれ附近の境川にはこれに因んで「古戰場橋」と呼ぶ橋が架せられてゐる。黒田軍が陣を構へたと謳はれる實相寺山は將

來の國際觀光都市のセンターとして色々の計畫が立てられてゐる。この實相寺には遺蹟が多く大面塔、法面印塔等が舊寺内に残存し、山下の三島神社には奇れがあり、風光の地である。

**【鎮西八郎爲朝の城址】** 龜川と鐵輪温泉の中間に位し野田と稱する高地にある。久壽二年四月鎮西八郎爲朝が速見郡領主大神惟敏父子及竈内庄司貞繼等を伐ち從へ羽室山上に城を築き其の女達を質として弓術の練習をしてゐたと云ふ所で東西を塚の城、東北を羽室城と云ひ、弓掛松と云ふのが東北面の丘に残つてゐる。地城高燥眺望絶佳守るに易く攻るに難き要害である。

地内に御靈社といふのがある社殿の背後に十二基の五輪塔がある、内二基（鎌倉時代嘉元四年正月二十一日、吉野時代曆應二年六月二十八日）在銘俗は爲朝十二妃の墓だと傳へている。

**【迫の横穴古墳】** 濱脇の田ノ口にあり、古備山の東北の中腹廻弓逸路の一角迫の部落にある突出した岬處を宇土と云ひ東西の岬腹に各々三個の横穴古蹟があつて形狀規模等金毘羅山の横穴古蹟群に同じである。宇土は洞穴を意味する古語である。

**【姫山メンヒル】** 龜川野田區の姫山の北面山中にある。此の巨石文化の遺蹟は二千五百年以前のものだと云はれてゐる。周圍は鬱蒼たる原始林にかこまれてゐるこの石は神代紀の千引の盤境に等しいもので古來同所は神靈の地城と崇められてゐる。

**【鬼の岩窟古墳】** 北石垣地區にあり、景行天皇紀に「天皇速見に到る女あり速津姫と曰ひ、一處の長となす天皇の車駕を自ら迎へ奉る謠に依りて言へらく茲の山に大石窟に住す一を青と曰ひ二を白と謂ふ云々」とあり、又豊後國志には「鼠窟は今北石垣村にあり、俗に鬼の岩屋と謂ふ蓋し土蜘蛛賊の巢居する所なり云」とある我が國考古學泰斗鳥居龍藏博士は九州稀有の山形大古墳であると考證した。古墳の高さ十八尺東西六十尺南北五十尺入口より最奥まで三十六尺五寸玄室の高さ十尺五寸三室より成つてゐる亦西方三十間離れて石廊式西側古墳があり、二室より成つてゐる。

**【鮎返の瀧六枚屏風岩】** 吉備山の西腹にあり庄内道に面す。瀧は落下する事數十尺飛瀑は溪谷を経て朝見川へそ

そいでいる、是より鮎返の名がある。

瀧より登る事二百米溪谷の斷崖左右に迫り山魏山伐たる數十丈の大巖石に宛も文曲の屏風を展げた様に屹立して奇觀であるので別府耶馬の名があり、附近は秋初松茸の産地として有名である。

**【乙原の瀧】** 市内乙原區にあり、飛瀑斷崖絶壁に懸り落下する事百八十尺瀑音轟々と溪間に響くので附近を殘音原とも云つた。水源は立石、小麗等の山溪に發し、大巖石に堰かれ二段二條に岐れて落下その壯觀は遠く海上より望むことが出来る、上段を雌瀧下段を雄瀧と云ひ、巖頭に龍神の石祠あるが、參拜者の爲鐵鎖が設けてある、昔は英彦山の山伏の修驗場であつたといふ、岬角の怪巖を天狗岩と稱し文武天皇の守役の行者普に仁聞菩薩法蓮和尚等の修蹟だともいふ、又瀧壺に雌雄の大蛇が搏み夜々乙原の里に出で人畜及田畑を荒すので里民が國主に訴へた處、大友氏時の屈強の武士を派遣したが之を滅する能はず鎌倉より下つた昌華祐公和尚が法華經を誦讀し念被觀音力を以て遂に之を退治し五穀成就萬民快樂の本懷を達したので國主氏時は祐公和尚の徳を敬ひ古祥寺を創立したとの説がある。

塔  
速  
てゐ  
る佳  
、言  
と宇  
洞穴  
云は  
申靈  
ト天  
又  
國  
入  
あり、  
そ

## 温 泉 案 内

### 保 健 都 市 別 府

別府は世界の公園と稱へられる、瀬戸内海に連なる温泉郷で、泉質の多様多種と泉量の豊富なることは蓋し世界第一と云はれてゐる。天興の温泉と景趣さまざま自然美に恵まれてゐる上に、幾多の近代的施設が完備し實に理想的な温泉療養地である。所謂別府入湯と名付ける明礬、鐵輪、龜川、柴石、觀海寺、濱脇、別府等大別府市内の温泉は隨所に滾々と湧出てゐる。

泉質は硫黄泉、鐵泉 アルカリ泉、土類泉、食塩泉、單純泉、炭酸泉、酸性泉で世界藥劑學會の認定した十一種類中八種を占め、之等の靈泉は九州大學温泉治療學研究所、鐵道療養所、大會社大工場其の他の經營する療養所、病院、保養所、國立病院、市内數百の旅館、貸間、商店一般家庭の湯壺に溢れてゐる。

湧出口四千餘、一晝夜の湧出量四十萬石に及ぶと推定され、保健と療養方面に大きな役割を演じてゐて、治病上の効能はあらゆる方面に及んでゐる。

更に此の天恵豊かな、温泉や地熱は生産方面にも利用され蔬菜の速成栽培、醸造、孵卵、乾燥、製藥、製茶、養鰯、纖維工業其の他各方面にまで應用されてゐる。

交通は陸路日豊本線により、北は門司、小倉、福岡方面に南は宮崎、鹿兒島に通じ、西は豊肥線、久大線等により阿蘇、熊本、久留米、佐賀方面に連絡している。

海路は關西汽船が大阪、別府間の急行遊覽船が毎日往復してゐる外、宇和島線、廣島線等によつて四國、中國との海上交通は極めて繁く文字通り四通八達して訪れる浴客は年間三百萬を算してゐる。別府温泉こそ平和の復興に寄與せんとする國民の健康と資源、体力増進のオアシスであり明日への飛躍に備へるよき休養地である。更に又戦後更生の日本にとっては、この豊富なる温泉を有する別府はその良き風光と共に世界の觀光地として將來の發展を約束されてゐる。



## 別府温泉

交通 日豊本線別府驛下車 附近一帯

泉質効能 多種多様、炭酸鐵泉、單純泉、單純炭酸泉、弱食塩泉、泉温45°—68°

特色 保養並に慰安向

別府温泉群の中心で街は殆ど湯の上に浮いていると云うべく、市營、區營、部落經營、共同浴場合せて八十箇所に餘り、旅館その他にある内湯の數は千を以て數へる程である。その中主な共同浴場は次の通りである。

【不老泉】(不老町) 炭酸鐵泉、泉温52° 神經痛、胃腸病等に効く。

驛から300m 別府第一の浴場 和洋折衷の三階樓、屋上の眺望がよい、家族湯、普通湯の外に電氣治療室、娛樂室、賣店、ダンスホール等の設備がある。

【靈潮泉】(港町) 單純温泉泉温60°—65° 咽喉諸病、筋肉疾患等に効く。

驛から700m 別府棧橋から30m 和洋宏壯な建物砂湯、蒸湯の設備あり海岸に近く、潮が満ちると浴湯は温海水となり、潮が退くと砂に仰臥し、或は砂中に半身を埋めて入浴が出来る。

【楠温泉】(楠町) 單純温泉、泉温65° 筋肉疾患、腫物などに効く。

驛から1.1 軒老楠の根元から湧く。

【竹瓦温泉】(北濱) 炭酸鐵泉、泉温54° リユウマチ、神經痛に卓効

港棧橋附近 設備 砂湯、休憩室あり。

【田の湯温泉】(田ノ湯町) 單純泉、泉温51° 皮膚病に効く。

驛から半軒湯の肌さわりが軟かい。

【壽温泉】(港町) 弱食塩泉45° 婦人病に効く。

棧橋附近 洋館二階建 設備は婦人本位である。

【柳温泉】(柳町) 弱食塩泉、泉温50° 皮膚、婦人病古來から痔病に効くとして名高い。



港棧橋附近

【二條温泉】(新榮町) 弱食塩泉、泉温68° 神経痛、リュウマチに効く。

港棧橋から300m 二階建、階上は眞宗説教所、浴槽は泉浴と臥湯がある。

【紙屋温泉】(南町) 單純炭酸泉、泉温47° 神経痛、リュマチスに効く。

市の中央に位し、軟かく肌觸りのよい湯。

【薬師温泉】(驛前通り) 炭酸鐵泉、泉温49° 慢性胃腸病、病後衰弱などに効く。

二階建、階上は休憩室。

その他海門寺、永石、北町、白湯、野口、的ヶ濱、高松、梅園温泉なども知られている。海邊の砂湯は指宿と共に誇りとするもので他に類のないものである。港の南北海濱一帯に湧出する温泉を利用しての天蓋張の浴場で干潮の際、砂を掘り分け、各自隨意の場所と適當の温度とを選んで、自由に入浴する仕組で、半身を砂中に埋めるもの横臥するもの、仰臥するもの、或は温砂を患部に盛つて治療するものあり、その快味は忘られない。泉質食塩泉、神経系統諸病、リュウマチなどに効く。

### 龜川温泉

交通 日豊本線龜川驛下車 附近一帯

泉質効能 弱食塩泉、含食塩酸性綠礬泉、泉温 53°—76° リュウマチ、婦人病、胃腸病、外傷

特色 保養並に療養向

別府温泉郷の北の門戸をなし舊別府と同じく海邊の温泉場で繁華な一郭をなし龜の井バス地獄巡りの通路となつている。

龜陽泉、東龜陽泉、四ノ湯、濱田の湯、筋湯温泉がある。

龜陽泉、塩類泉、泉温60° 神経痛、ロイマチス、外傷、婦人病等に効く。

驛から南方300m 一千余年前の記録を有しその廣大なる浴槽は非常に有名で俗に千人風呂といわれ、階上は休憩

集會場、家族室も完備してゐる。隣接して東龜陽泉ありて砂湯、瀧湯の設備がある。

四ノ湯は古來日本四靈泉の一と呼ばれ、黄金の湯ともいわれる、海邊には千間土堤と稱する天然砂湯があるこゝでは温泉利用の醬油製造、製塩、蔬菜栽培等が行われ国立龜川病院があり、温泉による物療治療が施されている附近には承知年間（9世紀）にこの浦から出た雌、雄の白龜を祀つたといふ白龜塚、鑛泥浴場、血の池地獄、かまど地獄、上古の墳墓といふ鬼の窟、大友、黒田兩氏の古戦場の石垣原實相寺山等がある。

實相寺山は別府温泉地帯の中央に位し、石垣原合戦の時黒田氏の本營を置いたところで、古刹實相寺がある。山の麓は新別府温泉と稱し、海地獄から引湯している。

### 柴石温泉

交通 龜川驛から西二軒 バスの便あり

泉質効能 含鐵芒硝泉泉温、58° 神経痛、皮膚病、リュウマチ、貧血性諸症、疥癬、便秘等

特色 療養向

鶴見岳北麓の谿間にあり、風致に富んでいる、温泉は巖石の隙から湧出し、泉となり、瀧となり溪流となる。溪流は即ち靈泉の流てある。柴石の名は附近から柴の化石が出るので起つたのである。

谿間の瀧湯と蒸風呂は市營の共同浴場で瀧湯は約3米余の高さから落下して溪水に入る 附近には後朱雀天皇の代（11世紀）皇太子親仁親王、豊後籠ノ莊ノ薬師如來の靈夢を感じ入湯したとの由緒ある親仁親王御枕石、赤の坂石佛、かまど地獄、血の池地獄などがある血ノ池地獄は龜川からの途中にあり、海地獄に次いでの大い獄である水酸化鐵を含有するのでその熱湯は朱紅色を帯びている。この地獄の鑛泥をとつて浴するのを鑛泥浴場という。

### 鐵輪温泉

交通 龜川驛から西南四軒、別府からは西北六軒、柴石から南八百米バス

泉質効能 「溢の湯」 炭酸鐵泉、泉温 89° 皮膚病、下腹充血、貧血、水銀中毒

左に  
月の  
貴隊  
申經

なつ

休憩

「熱の湯」 単純温泉、泉温 52° 無色透明、胃腸病、消化不良、婦人病、性病

「新湯」 酸性緑礬泉、泉温 62° 胃腸病、貧血等

別府の西北に位し鶴見嶽の前山である扇山の東北にある、東に豊後灣を眺め西に由布、鶴見の連山を負い南に鍋山ある。土地高燥、海山の眺望がよい。温泉の豊富なことは別府に譲らず天然蒸氣を利用して、戸々櫓前に直径38厘のセメント製壺状の竈を設けて炊事をしている。其の吸入浴や竹材の抜油にも利用され温泉を利用して味噌油の醸造、蔬菜の速成栽培製塩、養鰯、養鶏、製薬等が行われている。

鐵輪は昔は一軒四方の地獄であつたが、建治年間（13世紀）一遍上人が大藏經の一字一石を投じて地獄を埋めて開いたものと傳へられ、現在蒸湯、澁湯、熱の湯、上人風呂皆市管である。熱の湯は清澄鏡の如く、落した針も拾うべく、蒸湯は鐵輪の生命といわる程世に知られ、熱泉の上に石室を建て、十六羅漢に擬した十六箇の石枕を設けて、十六人宛臥浴する仕掛になつている。入口上にある薬師様に奉納山積せる松葉杖は、この治療法の効験を語るものである。温泉場の中央に鐵輪地獄があり、約1軒を隔てゝ温泉を神とする火男火賣神社があり、九月九日のお祭は賑う。

附近には城が塚、一遍上人に因みある温泉山永福寺、海地獄、坊主地獄、鬼石坊主、金龍、雷圃、白池、十万、鬼山、御西方公廁地獄、養鰯場があり、地獄めぐりの中樞地をなし、紺屋地獄を経て明礬温泉へ行かれる。

海地獄は鐵輪から西に半軒登つたところ、廣さ264米の碧綠高熱の湯地と、小壁を隔てゝ33アールの澄明湖水の如き噴湯井を併せ、地獄中最大のもので底知れぬ青藍の色を湛え、渦巻騰るその湯煙は遠くから望見せられる池中の湯は、鶏卵が數分間で茹でられる程の温度である。新坊主地獄や白土の製造所がこの近くにある。

坊主地獄は海地獄から西南約1軒、沸騰の壯觀第一のところ、高さ約1米に昇ることさえある。附近は朝日公園といふ景趣に富んでいる。

坊主地獄から西北明礬温泉に向うこと約半軒で紺屋地獄があり、そこから約半軒で明礬温泉に着く。紺屋地獄は沸騰せず、熱泥紺色の波紋を作つて渦巻いている。

## 明 攀 温 泉

交 通 別府驛から西北10軒、龜川驛から7軒、バス

泉質効能 酸性明攀縁攀泉、泉温 52°—91° 性病、皮膚病、胃腸病、婦人病、(飲用)慢性胃腸下痢等

特 色 療養向

鶴見岳の北脈明攀山の東腹にあり、海拔約400米の高燥の地で、海山の眺望がよい。市營共同浴場の鶴壽泉、地藏湯、薬師湯あり、湯瀧、蒸湯もある。

こゝも鐵輪と同じく薪炭の要らぬ土地で、湧出する蒸氣を利用している。附近には紺屋地獄、湯の花製造所、金毘羅山、内山の大楓林などがある。又温泉から更に登路4軒、硫黄山の山腹に由布院温泉に屬する塚原温泉がある。内山溪谷は明攀温泉の背後にある。鶴見岳の東北麓で、山形が扇に似ているから扇山溪谷とも云う。山肩の南北が欠けて、一大炭谷を成し、蜿蜒4軒余に亘つて、懸崖あり、溪流あり、瀑布あり、また温泉の湧出もあり紅葉の頃は最も優れた景趣を現わすのである。

## 濱 脇 温 泉

交 通 本線東別府驛下車 附近一町

泉質効能 弱食塩泉、硫黄泉、泉温 50° リュウマチ、神経痛、病後恢復期等

特 色 保養向、慰安向

濱脇は朝見川の流を界にした別府市の南端にあり、特異の雰圍氣を有する温泉場である。市營の濱脇温泉、濱脇高等温泉があり、高等温泉は洋風建築で階上は休憩室となつている。濱脇の南丘は東公園と云ひ、丘麓に秋葉神社、丘上に金毘羅社があり、附近海山の展望台となつている。松原公園は東別府驛から西北1軒、街路公園で八幡朝見神社の御旅所を中心に、池、噴水、櫻樹を配し、園内と附近に劇場、映畫館があり繁華の色を見せている市の南方に兜型の頭を見せる高崎山や、大分市八幡の海邊にある佛崎公園も、濱脇浴泉者の散策区域である。

## 観海寺温泉

交通 別府驛から西約3軒、バス

泉質効能 単純温泉、泉温 56° 胃腸病、リュウマチ、神経痛、婦人病、貧血症等

特色 保養並に療養向

観海寺山の中腹にあり、後に鶴見岳を負うて高燥な崖上に、一の温泉郷を成している。前面には石垣原を見越して別府灣を見下し、伊豫の連山も雲烟漂渺の間に望まれる。展望の勝別府諸温泉中の白眉とされている。春は六百余株の櫻に粧はれ、別府市の美観をここにちりばめた観がある。

旅館の盡きるところ、山路羊腸の間に清湯山観海寺があり眺望がよい。また北方峡谷の間に一面の硫烟の蒸騰を見るは、いわゆる観海寺地獄である。温泉から200米ばかり登つた處に白湯で、白濁の硫黄泉硫氣鼻を衝く、疥癬、惡瘡腫物などに特效があり、膏藥を製造している。

観海寺温泉の北麓一帯の地域は鶴見が丘または石垣原と呼ばれる高燥な土地で、慶長5年(1.600年)の秋、大友義統が黒田如水と戦つたところで、千人塚、鐘掛の松などの遺跡である。今は鶴見園、山水園の設あり、京大地球物理學研究所、九大温泉治療學研究所等がある。

観海寺から堀田温泉に至る途中に鶴見地獄、がある。

## 堀田温泉

交通 別府驛から西北6軒、バス、観海寺温泉の西北2軒2。

泉質効能 単純炭酸泉、泉温 80° 皮膚病、胃腸病、婦人病、リュウマチ等。

鶴見丘の東麓にあり、三方岳巒に圍まれ前面遙かに海光を望み野趣豊かな温泉場である。附近の田圃、谿間は硫烟を噴出するところが多く濛々としてきながら激しい霧をこめたようなところが堀田地獄である。この噴氣孔を利用して水を注入し鶴見が岳の文化住宅その他に引湯浴泉の便を計つている。

附近には石垣原合戦を物語る鐘掛の松、細川公菩提寺跡、生目神社などがある。

## 観 光 案 内

【別府への交通路】 陸路は日豊本線、本土直行の急行に依り北は東京、京都、大阪、小倉、門司、福岡方面に、南は宮崎、鹿児島方面に、西は豊肥線及び久大線に依り阿蘇、熊本、久留米、佐賀方面に連絡している。海路は關西汽船の大阪、別府航路が毎日往復し、又吳、廣島への中國線、八幡濱、宇和島の四國線の航路がある。尙長距離バスとして大分交通と西鐵とに依る福岡門司港大分間の急行バスが往復している。

### 【別府への交通運賃】

鐵 道	東京行急行 (急行料金を含む)	東京 1,680円	大阪 1,250円				
	日 豊 線	福岡 330円	門司 230円	小倉 220円	廣島 520円		
			宮崎 370円	鹿児島 530円	長崎 460円		
	豊 肥 線、久 大 線		熊本 290円	久留米 280円			
關西汽船	阪神航路 大阪、神戸	840円	高松 630円	今治 460円	高濱 370円		
	吳、廣島航路		吳、廣島 460円	宮島 440円	柳井 360円		
	宇和島航路		宇和島 380円	八幡濱 280円			
急行バス		福岡 400円	門司港 300円	大分 40円			

【旅 館】 當市別府は旅館の數二百六十戸貸間、簡易宿泊所 160 戸の多きに達し、市街海岸、郊外到るところに観光、療養に快適なサービスをモットーとしたる多種多彩な施設を以つて皆様の御來遊をお待ちしている。

別 府 市 街	180軒	下車驛	別府驛、東別府驛	附近一帯
觀海寺温泉場	15軒		別府驛	バスにて15分
龜川温泉場	30軒		龜川驛	附近一帯
鐵輪温泉場	25軒		別府驛、龜川驛	バスにて20分

明礬温泉場 10軒 龜川驛 バスにて30分

宿泊料金

一般個人	400円~1,200円	(1泊2食 飲食税奉仕料を含む)
一般団体	350円~ 800円	(1泊3食 " )
學生団体	1 小學生	150円~250円 (1泊3食 飲食税奉仕料を含む)
	2 中學生	250円~300円 ( " " )
	3 高校生	300円~400円 ( " " )

【四季の別府】

春	温泉祭	4月1日より5日まで
	観櫻	観海寺温泉場、吉弘公園、乙原高台、濱脇公園、朝見淨水池、佛崎公園
	わらび狩り	志高湖畔・六枚屏風附近・高崎山麓
夏	ほたる狩り	由布院温泉場・濱脇鳴川・石垣春木川
	魚釣	ぼら 濱脇埋立海岸 黒鯛・いな北濱海岸 きすご・かれい・こち 餅ヶ濱上人ヶ濱一帯
	海水浴場	餅ヶ濱海岸(市營)
	キャンプ場	志高湖畔(市營) 城島高原(高原ホテル經營)
	夏祭り	七月下旬
	花火大會	八月上旬 別府棧橋突堤
	音頭大會	" 仲よし公園内
	薬師祭	八月下旬 見立細工・盆おどり
秋	茸狩り	錢瓶越・乙原附近・旗の台(鶴見山麓)十文字原
	紅葉	鶴見溪谷・山水園・由布院山腹







温 泉 市	11月下旬
沖 釣	いかの舟釣 別府沖一帯
冬 霧氷見物	由布嶽頂上・鶴見嶽頂上
観 梅	乙原梅林・石垣南山荘

### 登山・キャンプ・海水浴

登 山 鶴見岳（標高 1,375米）休火山にて頂上附近に噴氣孔があり頂上より別府灣、豊後水道方面眺望雄大なり。

交 通 龜の井バスにて鳥居下車 30円徒歩3時間

由布岳（標高 1,583米）一名豊後富士と稱し頂上より祖母傾山系、九住山等九州アルプスの遠望が出来、夏季の登山者にて賑う、山麓に由布温泉場がある。

交 通 龜の井バスにて登山口下車 50円 徒歩3時間

キャンプ場 城島高原キャンプ場西方 7km の高原にて兩翼に由布岳、鶴見岳ありて附近の眺望は又格別なり。龜の井ホテル經營のキャンプ場はヒユツテ、ロマンスヒユツテ、テント式等完備して居り、附近には高原ホテル牧場等あり。

交 通 龜の井バスにて城島下車 40円

海水浴場 市營餅ヶ濱海水浴場には海の家、温泉シャワー、ボート等が完備している。

交 通 大分交通の電車、バス、龜の井バス等の便あり。

### 【観 光 遊 覧】

地獄めぐり 「東洋のナポリ」泉都別府を訪れる旅客は必ず地獄めぐりに観光の第一歩を印して、別府温泉を象徴する地獄—造化の神秘に驚異の眼を見張られることであろう。此の地獄巡りは乙女車掌がバスの進行につれて車窓に移る沿線の風光や名所舊蹟を古き傳統を誇る龜の井バス獨得の名調子で説明しながら更に小唄に民謡に一

興を添えて多種多様な地獄を次から次へと御案内申上げる

行程 22料 所要時間 1週 2時間半

午前八時半より午後四時半まで三十分乃至一時間毎に發車。(適宜臨時増發もある。)

- ◎ 一周バス料金 一人 100円
- ◎ 學生並に一般団体は団体割引優待がある。
- ◎ 貸切バス(展望式大型ロマンカー及び大型トレラーバス)も利用出来る。
- ◎ 地獄觀覽料 (一般) 八ヶ所共通券 70円  
     " ( " ) 一ヶ所 10円  
     " (學生) 八ヶ所共通券 20円  
     " ( " ) 一ヶ所 3円

ケーブル樂天地 西日本唯一のケーブルが復活し、ケーブルカー車中よりの別府市街、海の眺望は實に雄大である。樂天地内は子供は勿論、一般の方の各施設が完備しており、展望大温泉浴場、家族湯温泉、觀音地獄、動物園、人形館、運動場、望月莊、子供の國(おサル汽車、豆自動車、トレラーバス、スクター、スケート、飛行塔、ビックリハウス)等を備えて皆様方の御來遊をお待ちしている。

ケーブル樂天地料金表

	一般	高校生	中學生	小學生 幼稚園
1人	100円	100円	80円	60円
30人~99人	95円	90円	75円	55円
100人以上	90円	85円	70円	50円

ケーブル線時刻表 8時35分~18時35分 (30分毎)

【別  
展  
言  
活  
奮  
く  
親  
居  
湯  
に  
  
取  
る  
ヲ  
糸  
ホ  
一  
裏  
換  
羅  
音

【別府を中心とした日帰り観光コース】

風連鐘乳洞 大分縣大野郡川登村野津川右岸に在り。舊洞と新洞に分れ洞内白色無垢その壯麗無比なること實に言語に絶し地下の一大殿堂として我國鐘乳洞中の白眉。

洞内夏涼しく冬暖かく施設も完備して婦女史の探勝も容易であり天然記念物に指定されている。

舊 洞 長さ400米、金世界、銀世界、龍宮城の三區に分れている、白銀に輝く、鐘乳石は天井よりりやうらくの如く垂下し或は石筍の群叢となり千状万態、造化の妙趣に唯々感歎驚異の外はない。

新 洞 舊洞より東半軒、長さ70米、自然井戸をなし九米の梯子によつて下る、千体薬師、人待地藏、北斗七星、冥想閣等17の名所があり其の美觀は舊洞に劣らない。

深田石佛 大小60餘体の石佛が丘陵の大懸崖に羅列遺存し平安時代及鎌倉時代の作と謂はれる。その規模の大にして、作の優秀なる我が國石造美術界の最高峯として史蹟に指定されている。

入 洞 料 一人 50円

耶馬溪めぐり 海内無双の奇勝として始めて耶馬溪を周く世に紹介したのは申す迄もなく一代の詩聖頼山陽である。耶馬溪は山國川流域總面積70餘万里に亘る峡谷一帯の總稱で山陽の命名した耶馬溪より遙かに廣く名勝並に天然記念物に指定されている。

紅葉谷 「この深耶馬溪は名にし負う、紅葉の名所なれば……晩春、初夏の新緑と雪降る冬の雪景色、共にそれぞれ美しく四季の名所である。」

一日八景 「此の溪谷の西、約7軒奥の谷筋一帯は耶馬十溪谷の一つである。」

裏耶馬溪 「此の溪谷の西、約7軒奥の谷筋一帯は耶馬十溪中の一つである」

擲筆峯 「山頼先生が繪にも文字にも書き得ざる、絶景なりと感嘆し、筆を投げたと傳へられる筆投山である」

羅漢寺 「あの岩窟の右の方、斷崖上に高く立つ、その名も高い羅漢寺は、開基六百年前の曹土宗の一名刹」

青の洞門 「禪海和尚が衆生濟度のため、30年を費して掘り抜いたと云う、競秀峯直下のトンネルの跡である。

……かの菊池寛の「恩讐の彼方」と云う小説で有名である。」

行程 約 190km (49里) 所要時間 9時間

【別府俚謡】

別府音頭 西 條 八 十 作詞  
中 山 晋 平 作曲

(一) 別府湯の街 ヨサコリヤ サイサイ 別府湯の街 湯川に湯瀧 一夜千兩のヨサコリヤ サイサイ  
一夜千兩のお湯が湧く ハイノ ハイノ ハイノ ヨイシヨ ヨイシヨナ  
ヨイシヨ ヨイシヨ ヨイシヨ ハイノ ハイノ ハイ

(二) 虹は由布から ヨサコリヤ サイサイ 虹は由布から 縁は湯から 戀しお方はヨサコリヤ サイサイ  
戀しお方は瀬戸越えて ハイノ ハイノ ハイノ ヨイシヨ ヨイシヨナ  
ヨイシヨ ヨイシヨ ヨイシヨ ハイノ ハイノ ハイ

(三) 誰に似たやら ヨサコリヤ サイサイ 誰に似たやら 湯煙けむり 拗ねて見たりヨサコリヤ サイサイ  
拗ねて見せたりなびいたり ハイノ ハイノ ハイノ ヨイシヨ ヨイシヨナ  
ヨイシヨ ヨイシヨ ヨイシヨ ハイノ ハイノ ハイ

(四) 音頭とれとれ ヨサコリヤ サイサイ 音頭とれとれ 聲はりあげて 由布の高嶺にヨサコリヤ サイサイ  
由布の高嶺に届くほど ハイノ ハイノ ハイノ ヨイシヨ ヨイシヨナ  
ヨイシヨ ヨイシヨ ヨイシヨ ハイノ ハイノ ハイ

温泉おどり 西 條 八 十 選詩  
大 村 能 章 作曲

(一) おぼろ湯煙り 紫そめて ハア 別府よいとこ 山と海  
お湯の情に 抱れて暮しや いつも春風 夢ごころ トコドロリトサ 夢ごころ

- (二) 結ぶゑにしを 砂湯が招く      ハア 君と北濱 仲のよさ  
       ままよ浮名は かもめの唄に      沖の白帆も 波まかせ      トコロリトサ 波まかせ
- (三) 行こか八景 まわるか地獄      ハア ころろ極樂 パスのうへ  
       うれし揺られて より添う笑顔      豊後富士さえ 日本晴      トコロリトサ 日本晴
- (四) うらら旅衆も 浮かれて踊る      ハア 温泉まつりの 春景色  
       あの娘年ごろ 櫻は見ごろ      はろり繪のよに 花が散る      トコロリトサ 花が散る

瀬戸の島々

- (一) 瀬戸の島々よ 波々越えて      豊後別府へ はるばると  
       豊後別府は 東洋のナポリ      今ぢや世界の湯の都
- (二) 花は若葉よ 鶴見ヶ丘      波に日浮く 的ヶ濱  
       濱の彼方は アリヤ日出の城      磯にカレイの 住むところ
- (三) 地獄巡りてよ 石垣原よ      此處は大友 古戰場  
       戰場通れば 夏草しげる      今もつわもの 夢の宿
- (四) 鶴見下しによ テープはなびく      峯は時雨れて 招く由布  
       由布よ曇るな 鶴見よサフバ      一夜波路ぢや また曾える

【お土産品】 竹細工品、黄揚細工、湯ノ花、ざぼん漬、ゆづねり、しぼり染、藍胎漆器、針、温泉製薬等が當市の特産品で、品質も年々良くなつて、主として楠本町筋、銀座街、流川通り、中濱筋、彌生町各所の商店街で販賣されている。

【観光案内所】 御來別前、旅館、遊覽＝ース等申出であれば下記の處で御選定の相談に應じている。

別府市役所観光局業務課

観光協會観光案内所（驛前及棧橋前）

イサイ

イサイ

イサイ

イサイ

1 市 議 會 議 員

昭和26年3月7日現在

氏 名	席 順	職 名	職 業	電話番號	住 所	摘 要
平 野 國 松	1	議 長	旅 館 業	86	別府市海門寺	
永 井 正	2	副議長、警察消防、財政	社 會 々 長	1,061 自 1,541	" 向濱下	
中 村 佐太郎	3	建 設、文 教	會 社 員	自 649 北 814	" 北野口	
吉 岩 權 六	4	觀 光、溫泉水道	貸 席 業	1,328	" 北 濱	
松 村 利 吉	5	警察消防、財 政	硝 子 商	龜川 68	" 古 市	
津 田 八 郎	6	文 教、建 設	飲 食 業	1,177	" 北 町	
堀 泰 二 郎	7	警察消防、財 政	食 料 品 店	518	" 不 老	
井 元 進	8	"	旅 館 業	481	" 海門寺	死 亡
原 田 時 市	9	文 教、建 設	食 料 品 店	龜川 67	" 龜川中	
中 村 辨 助	10	觀 光、溫泉水道	興 行	569	" 新 町	
荒 金 進	11	文 教、建 設	無 職	次 1,404	" 北石垣	
佐 藤 靜 雄	12	文 教、建 設	會社重役	242	" 港 町	
阿 部 新	13	厚 生、經 濟	貸 席 業	1,225	" 行 合	
紀 伊 進	14	文 教、建 設	會社重役	別府 793 青果 559	" 龜川四ノ湯	
安 藤 千代喜	15	厚 生、經 濟	雜 貨 商	799	" 八 幡	

本  
市  
議  
員  
名  
單  
一  
覽  
表  
第  
一  
部  
第  
一  
次  
開  
會  
時  
在  
職  
者  
名  
單

岩尾新一	16	觀光、溫泉水道	貸席業	768	別府市梅園
池田三比吉	17	建設、文教	建築設計	1,747	“ 原
小池親鑑	18	厚生、經濟	病院長	424	“ 魚藥
井田榮作	19	文教、建設	新聞社長	1,624	“ 原
玉田榮太郎	20	觀光、溫泉水道	貸席業	786	“ 南區
友永勘三郎	21	警察消防、財産	製パン業	969	“ 羽衣
星野數夫	22	經濟、厚生	精米業	444	“ 南區
横江征一	23	觀光、溫泉水道	食料品店	66	“ 南野口
原良三	24	“	旅館業	鉄輪 58	“ 鉄輪
松野達雄	25	警察消防、財政	“	629	“ 海門寺
石坂一馬	26	文教、建設	會社重役	136	“ 弓ヶ濱
荒金軍平	27	觀光、溫泉水道	無職	—	“ 龜川四ノ湯
佐々木國五郎	28	文教、建設	請負業	952	“ 南立石
河野賢次郎	29	經濟、厚生	旅館業	381	“ 老松
木村男也	30	觀光、溫泉水道	“	980	“ 仲町
井上要平	31	“	電氣業	1,134	“ 楠町
垣迫杉太	32	警察消防、財政	無職	673	“ 松原

高橋直利	33	厚生、經濟	無職	次龜川 231	別府市龜川下
齊藤一三三	34	"	社會事業	576	" 本町
大塚熊喜	35	財政、警察消防	洋品雜貨	1,626	" 流川
甲斐コウメ	36	厚生、經濟	旅館業	929 1,356	" 梅園

### 2 公安委員

氏名	住所	氏名	住所	氏名	住所
畑義雄	流川通七丁目	藤澤徳太郎	流川通二丁目	高橋興隆	龜川内籠

### 3 公平委員

氏名	住所	氏名	住所	氏名	住所
二宮威徳	海門寺	末友皆男	南區	安部卓男	新別府

### 4 選舉管理委員會

職員名	氏名	現住所	電話番号
委員長	金田源太郎	別府市不老町	
委員	河村無我	" 朝見町	
"	矢野嶺雄	" 富士見町	1,126
"	阿部耘平	" 上田ノ湯町	
事務局長	東昇	" 楠濱町	

氏  
河  
藤  
加  
久  
片  
依  
住  
徳  
高  
堀  
明  
荒  
指  
藤  
中



5 民生委員

氏名	擔當地區	氏名	擔當地區	氏名	擔當地區	氏名	擔當地區
河島守義	東野口	石川米造	老松	福原金一	向濱下	佐藤高藏	浦田
藤島周三	西野口	長山憲弘	海門寺	野田幹雄	秋葉	永井壽一郎	東町
加藤八五郎	南野口	末友清	日ノ出	波多野參一郎	住吉	石松正木	八幡
久恒百應	北野口	中野作一	北濱	安藤晴薫	羽衣	青木貞喜	山田
片野重老	下野口	佐藤勝美	梅園	梶原君三	南町	河越利一郎	西町
依田克己	大和	藤岡秀雄	流川	竹本福馬	濱町	森與之吉	東蓮田
住原得男	富士見	岩井政一	楠町	齊藤サツキ	北末廣	野副春三	西蓮田
徳田鶴太郎	行合	後藤義彦	楠濱	荒金兼薫	南區	長田重男	東仲町
高橋一	北町	田邊ミツノ	中町	今村蘭平	"	仲元寺久男	南末廣
堀七衛	本町	河合藤七	港町	工藤馬	全校區	角田日吉	新町
明石泰良	不老	平野富貴子	全校區	糸永今日平	上ノ町	糸永スギ	全校區
荒金サタ	全校區	久保好雄	松原	吉見季	魚藥	末松利治	上原
指原黑衛門	弓ヶ濱	野村直次	南下	松尾州馬	山家	濱崎亨	乙原
藤原虎之助	的ヶ濱	豊島森太	中濱	葛城倉一	鳥越	妹尾九右衛門	眞光寺
中妻新作	上のヶ濱	舞萬藏	向濱上	大野喜右衛門	柳	大野義雄	原

斤

斤

號

氏名	擔當地區	氏名	擔當地區	氏名	擔當地區	氏名	擔當地區
石川雅啓	上田ノ湯	宮本彦吉	吉弘	松村孝子	全校區	太田治	莊園
大野一郎	朝見上	松川謙介	實相寺	恒松助之函	湯山	倉田晴一	扇山
上野光張	此花	上野サク	全校區	丸山四郎	鐵輪	梶原ヒサオ	全校區
松田長四郎	榮	藤内洋造	古市	矢田光夫	北鐵輪	田中久喜	東山一
久保田昭亮	田ノ湯	佐藤庄一	濱田	加藤蕃	明攀	大野朴	東山二
大津留雄一	錦	高橋律雄	四ノ湯	桑原貞夫	竹ノ内	平野美和子	全校區
河村無我	朝見	環文兒	平田	荒金俊平	大畑	渡邊隆治	全市
堀永みつ子	全校區	宮内政美	龜川上	緒方一	火賣	森庄平	"
矢田保	南石垣	田中要作	龜川中	西山大一	新別府	八江文雄	"
土居作治郎	若草	高橋清	龜川下	渡邊敏	全校區	永見コトラ	"
佐藤晃映	北石垣	上原虎太	内竈	柑部吾助	南立石一		
平松實	上人	關藤壽夫	野田	村上有仙	南立石二		

6 社

氏
縣
芹田
二宮
野上
安部
田邊
首藤

7 公

氏
縣
芹田
荒金
小野
矢野
甲斐
吉武
河村

### 6 社會教育委員

氏名	住所	氏名	住所	氏名	住所	氏名	住所
縣五六原		樋田 寔	西野口	堀 泰二郎	不老町	加藤 蕃	明 攀
芹田 保衛	朝見	石橋 英雄	朝見	荒金 進	南石垣	太田 止	莊園
二宮 威德	海門寺	山田 鴻道	山田	安部 英吉	西野口	土肥 勳	朝見
野上 順平	楠町	野町 良夫	不老町	福田 紫城	下野口	甲斐 コウメ	梅園
安部 サダヨ	老松區	兒玉 辰生	弓ヶ濱	小野 勝美	朝見	須東 妙子	上人
田邊 ミツノ	仲町	河村 恒雄	朝見	矢田 保	南石垣	矢野 嶺雄	富士見
首藤 戒定	上原	垣 迫 杉太	松原	宮崎 欽彌	龜川下	吉武 木綿	北石垣

### 7 公民館運營審議會委員

氏名	住所	氏名	住所	氏名	住所	氏名	住所
縣五六原		堀 泰二郎	不老	津野 任	南立石二	兒玉 房雄	北濱
芹田 保衛	朝見	平野 國松	海門寺	田中 久喜	東山一	太田 初惠門	弓ヶ濱
荒金 進	北石垣	渡邊 隆治	濱町	大野 典喜	仲町	工藤 次郎	港町
小野 勝美	朝見	安部 檜喜	龜川下	須東 妙子	上人	前田 源一郎	此ノ花
矢野 嶺雄	富士見	手島 森太郎	東蓮田	福田 柴城	大和	佐藤 福治	港町
甲斐 コウメ	梅園	矢田 保	南石垣	津田 八郎	北町	河合 藤七	"
吉武 木綿	北石垣	宮崎 欽彌	龜川下	佐藤 靜雄	港町		
河村 無我	朝見	加藤 蕃	明攀	佐藤 高藏	濱脇		

8 農業委員會

氏名	住所	氏名	住所	氏名	住所	氏名	住所
別府地區		石垣地區		椎木喜六	北鐵輪	後藤勇	古市
佐藤今喜	河內	彌田市郎	南石垣	新邊林市	新別府	松田秀男	野田
大野定一	朝見上	矢野憲一郎	山ノ口	松川庄作	實相寺	原田新	龜川上
井上伊豆喜	枝郷	田中虎雄	東山	加藤茂	鐵輪	小島悟	平田
井手野作一	下野口	山本守	上人	加藤紀	大畑	野田秀喜	四ノ湯
古橋智	西野口	屋田繁	南石垣	吉本末彦	馬場	竹下傳	野田
大野幸平	柳	田原由人	東山	緒方一	火賣	藤內徳一	古市
大野政喜	枝郷	鶴田稔	吉弘	安部政雄	原	藤內喜三	濱田
大野義雄	原	荻本長喜	東山	田中肇	小倉	小畑藤吉	内籠
野田定雄	東野口	荒金秀吉	南石垣	大野勳	竹ノ内	藤內源太	古市
大野勇	枝郷	吉富武雄	北石垣	加藤喜美人	鐵輪	荒金宜夫	湯山
葛城長三	鳥越	井上勇馬	"	大野柱次	火賣	伊藤軍治	内籠
佐藤義夫	赤松	古屋勝馬	南立石	後藤正治	鐵輪	溝部勝	"
小野玉喜	田ノ口	山本種夫	上人	宮崎繁男	扇山	森章	"
中島丈三	上原	後藤保	南立石	永野金次郎	新別府	伊藤達治	龜川下
村田政弘	乙原	佐藤文夫	南石垣	原良三	鐵輪	伊藤初治	野田
安部佐一	北野口	大塚恒雄	南立石	甲斐龍二	小倉	高橋作市	古市
永井正	向濱	朝日地區		吉野銀六	火賣	本田藤七	内籠
星野數夫	南町	矢田市太郎	扇山	龜川地區		後藤寶作	平田
		毛利勝重	明攀	荒金幸男	平田		

### 9 學校關係

#### 幼稚園

名 稱	官公私立別	位 置	校 長 氏 名	電 話 番 號
野口幼稚園	公立	富士見	小野英雄	150
北・"	"	北濱	河村恒雄	624
南"	"	南區	太田初恵門	1,579
蓮田"	"	東蓮田	古川定	656
西"	"	眞光寺	和田政見	1,460
龜川"	"	龜川濱田	荒金良士	龜川 64
朝日"	"	鶴見	藤内保	鐵輪 53
石垣"	"	南石垣吉弘	有田武夫	1,404
南立石"	"	南立石	江藤利光	1,481
明星"	私立	原區	ソラリ カルメラ	146
眞愛"	"	不老	東島鷹雄	302

所  
市  
田  
上  
田  
湯  
田  
市  
田  
籠  
市  
山  
籠  
川  
下  
田  
市  
籠  
田

小 學 校

名 稱	官公私立別	位 置	校 長 氏 名	電 話 番 號
野 口 小 學 校	公 立	富 士 見	小 野 英 雄	150
北 " "	" "	北 濱	河 村 恒 雄	624
南 " "	" "	南 區	太 田 初 惠 門	554
蓮 田 " "	" "	東 蓮 田	古 川 定	656
西 " "	" "	眞 光 寺	和 田 政 見	1,460
南 立 石 " "	" "	南 立 石	江 藤 利 光	1,481
龜 川 " "	" "	龜 川 濱 田	荒 金 良 士	龜川 64
朝 日 " "	" "	鶴 見	藤 内 保	鐵輪 53
石 垣 " "	" "	南 石 垣 吉 弘	有 田 武 夫	1,404
東 山 " "	" "	東 山	渡 邊 恒 人	—
明星學園小學校部	私 立	原 區	ソラリ カルメラ	146

中 學 校

名 稱	官公私立別	位 置	校 長 氏 名	電 話 番 號
山 の 手 中 學 校	公 立	上 原	芹 田 保 衛	1,127
青 山 "	"	上 田 ノ 湯	苜 刈 廣 惠	631
中 部 "	"	南 石 垣	毛 利 敬 止	307
北 部 "	"	北 石 垣	環 量	龜川 148
濱 脇 "	"	濱 脇 上 ノ 町	栗 林 良 學	1,631
朝 日 "	"	鶴 見	宮 迫 勝	鐵輪 102
東 山 "	"	東 山	渡 邊 恒 人	
明 星 學 園 中 學 部	私 立	原 區	ソラリ カルメラ	146

高 等 學 校

名 稱	官公私立別	位 置	校 長 氏 名	電 話 番 號
別府鶴見ヶ丘高等學校	公 立	鶴 見	兒 玉 辰 生	1,401
別府綠ヶ丘 "	"	野 口 原	縣 五 六	553
別府自由ヶ丘 "	私 立	北 石 垣 四 通 寺	佐 藤 義 詮	龜川 101

大 學 校

名 稱	官公私立別	位 置	校 長 氏 名	電 話 番 號
別府女子大學校	私 立	北石垣町通寺	佐藤義詮	龜川 101

各 種 學 校

名 稱	位 置	校 長 氏 名	電 話 番 號
別府外語專門學校	北濱北小學校内	脇 鐵 一	2,046
別府工藝專修學校	松原通6丁目	田村今朝季	623
別府高等商業學校	松 原	香 椎 直	2,019
別府高等技藝學校	龜川湯の森	溝部光枝	龜川(乙)61次
シヨウノ洋裁女學院	秋葉通り5丁目	生野タエ	541
別府ドレスメーカー女學院	海 門 寺	仁科しよ子	73
ミクニドレスメーカー女學院	中 濱	十川良子	27
馬場洋裁女學院	流川通5丁目	上田百合	776

10 政 治

名
日本民主青年
日本警
日本
別府労働
婦人民主
大分縣醫師
別府仲好
別府借
大分縣J.A
別 府
日本共産
日本農民
別府納稅
日本公民
外 團
別府市政



10 政治團體

名 稱	位 置	代表者氏名	名 稱	位 置	代表者氏名
日本民主青年團別府支部	住吉町	辻 均	大分縣反共連盟	楠 町	尾無安右衛門
日本警民防犯會	大字別府 2,330	大崎 未富	日本共產黨龜川細胞	龜川濱田	本多 從子
日本白菊會	東立田町	古賀 一郎	日本民主黨別府支部會	日の出	鶴田 道造
別府勞働組合	向濱下	安部 弘美	日本自由黨別府支部	濱 町	池田 穰
婦人民主クラブ別府支部	上朝見	三枝 隆子	日本社會黨別府支部	北 町	内藤 慎三
大分縣醫師聯盟別府支部	仲 町	三瀬 宗造	正和勞働組合	向濱下	國廣 定
別府仲好グループ俱樂部	不老町	鍛本美代子	別府市教職員組合	不老町	太田初惠門
別府借家人組合	大字別府 4,155	近藤 茂	別府市婦人團體連絡會	北石垣	須東 妙子
大分縣J.A.C文化協會 別府支部	海門寺	橋本 金史	別府市政革新同盟	龜川下	松田 三郎
日本共產黨野口細胞	的ヶ濱	白石 博敏	別府地區民主團體選舉 對策委員會	流川通	大池 松市
日本農民組合朝日支部	鶴 見	宮崎 繁男	大分縣醫師連盟別府支部	仲 町	國次 勇
別府納稅民主化同盟	錦 町	田吹 行一	保守合同自由黨大分縣 連合支部別府支部	櫻 町	西田熊太郎
日本公民黨別府市政院 外團本部	濱 脇	湊 良	弓ヶ濱青年團	大字別府 1,280	中尾 四郎
別府市政民主化同盟	田の湯	與之山敬亮	社會民主黨別府支部	不老町	出口 忠吉



12 各種組合

組 合 名	住 所	電 話 番 號	代 表 者 氏 名	組 合 名	住 所	電 話 番 號	代 表 者 氏 名
別府纖維製品小賣商業協同組合	流 川	224	西尾 博	別府古美術商組合	不 老	882	井田與次郎
別府第一衣料品小賣商業協同組合	中 濱	534	江藤 直次	別府紙文具商組合	楠 町	751	森澤 光雄
別府洋服商組合	龜 川	龜川127	齋藤 三吾	別府印刷業組合	南 町	1,016	梶原 君三
別府小間物化粧品石鹼小賣商組合	魚 藥	247	野崎 玉彦	別府蠟工業組合	秋 葉	430	安藤 覺造
別府履物小賣商組合	楠本町	1,438	山下 藤間	別府和傘工業組合	南 下		釘宮 峰雄
別府纖維協同組合	仲 町	455	近藤 健一	別府電氣工業組合	楠 町	1,134	井上 要平
別府竹製品商業協同組合	流 川	914	諸賀 彌十	別府ラヂオ商組合	"	"	"
別府竹製品工業協同組合	東蓮田	154次	大津 重吉	別府管工事工業組合	流 川	360	加藤 秀雄
別府竹製玩具工業組合	上ノ町		武田 晴一	別府自轉車商組合	北末廣		加來 金平
別府占領軍向物品販賣組合	流 川	224	西尾 博	別府塗裝業組合	羽 衣	780次	坂口 秀雄
別府醫藥品商業組合	不 老	1,725	上木 康正	別府釣道具商組合	濱 町		朝來野鶴吉
別府時計眼鏡商組合	松 原		小田原政清	別府質屋組合	秋 葉		野田 幹雄
大分縣寫真商業協同組合	港 町	515	久保田 要	大分縣不動產商事組合	上田ノ湯	1,186	高橋 榮一
別府陶磁器商組合	"	1,768	藤本 柳次	別府木材商組合	行 合	359	徳田鶴太郎

参  
支  
定  
頁

氏名  
廠  
E一  
原八  
欽彌  
戒定  
幸隆  
種  
事制

別府家具商組合	南末廣	623次	田村今朝季	別府市醫師會	仲町	1,586	三瀬宗造
大分縣建設協會別府支部	濱町	1,100	大石哲也	別府市齒科醫師會	港町	421	酒井修一
別府自轉車物品運送業組合	北町	1,227	中川清市	別府鍼灸按摩師組合	南町		今井飯
大分縣別府地區靴修理組合	下野口	1,297次	原田種次郎	大分縣鍼灸按師組合	彌生町	893	琴谷黃場三
別府菓子商組合	流川	709	森檜之助	別府電療術師會	東町		中村嘉那伊
別府果實商組合	濱町	573	安部定雄	大分縣助産婦會連合會 別府支會部	的ヶ濱	1,248次	栗林ギン
別府青果商組合	北濱	497	古城董太	別府人力車組合	南町	309	佐藤範義
大分縣冷菓工業組合 別府支會部	櫻町	23	西田謙太郎	別府リンク協同組合	富士見		高橋判之介
別府鮮魚商組合	御成町	139 1,407	若藤八郎	別府市理容師會	住吉		岩井越藏
別府豆腐商組合	龜川	龜川18次	堀下八郎	別府美容協會	梅園	1,029次	安部久江
大分縣削節工業協同組合	濱町	1,100	梶原慶三郎	別府美容師連監	濱町	677	安東末子
大分縣食肉商業協同組合	上田ノ湯	1,633	藤井一郎	別府撞球組合	羽衣	1,201次	三木勝吉
大分縣灌漑工業協同組合	御成町	423	本山秀雄	別府遊藝場組合	楠本町 六丁目		森田忠太郎
大分縣漬物業協同組合	〃	999	近藤一雄	別府興行組合	松原	(世界館) 847.	八坂眞兵衛
別府酒類販賣組合	北濱	516	藤澤德太郎	別府商店街商業協同組合	銀座街	975	桑原武
別府縣酒類卸協同組合 大府營業所	濱町	1,743	江水保男	中央市場	梅園	440	齋藤一三三

標  
松  
流  
海  
竹  
北町  
別府  
別府  
別府食  
別府首  
別府喫  
別府  
別府入  
別府ダン  
別府重  
別府

標 準 市 場	錦	780	小野 新市	別 府 地 獄 組 合	鐵 輪	鐵輪 5	高橋 萬吉
松 原 市 場	松 原	705次	篠田 譽雄	龜 川 旅 館 組 合	龜 川		武清 於市
流 川 市 場	仲 町 流 川	548	小林買次郎 武井 嘉三	新 正 龜 川 旅 館 組 合	龜 川	龜川 15	西村莊太郎
海 門 寺 市 場	海門寺		齋前 生和	鐵 輪 旅 館 組 合	鐵 輪	鐵輪 58	原 良三
竹 瓦 市 場	竹 瓦		石井 嘉俊	觀 海 寺 旅 館 組 合	觀海寺	339	吉武 義人
北 町 驛 前 食 堂 街	北 町	941次	堅山 博	明 礬 旅 館 組 合	明 礬	鐵輪 28	緒方 莫
別 府 市 旅 館 組 合	楠 濱	401	佐藤 福治	別 府 實 業 協 同 組 合	仲 町	455	近藤 健一
別 府 料 理 業 組 合	不 老	360	森川 泰廣	楠 本 町 通 り 會	楠 町	615	近藤 健一
別 府 食 堂 商 業 協 同 組 合	本 町	546 1,177	津田 八郎	中 濱 通 り 會	中 濱	534	江藤 直次
別 府 洋 食 店 組 合	秋葉通 り	473	新宅 喜一	流 川 通 り 會	流 川	224	西尾 博
別 府 喫 茶 店 組 合	銀座街	1,684	井口 春吉	銀 座 繁 榮 會	銀座街	365次	明比 正一
別 府 貸 席 組 合	梅 園	1,128	阿部 新	彌 生 町 通 り 會	彌生町	1,444	玉井 政美
別 府 入 湯 宿 泊 業 組 合	老 松	980 1,310	木村 全男	北 町 共 榮 會	北 町	1,177	津田 八郎
別 府 ダ ン ス ホ ー ル 組 合	流 川	869 23	西田熊太郎	羽 衣 泉 都 街	羽 衣	1,473	笹倉周太郎
別 府 藝 妓 寮 組 合	老 松	980	木村 全男	尾 花 町 通 り 會	行 合	1,391	原 三平
別 府 藝 妓 組 合	仲 町	1,019	中村藤太郎 目黒 あき	濱 脇 商 店 街	新 町	2,021	渡部 昌次

頁 宗造  
 手 修一  
 片 販  
 谷 黃場三  
 村 嘉那伊  
 林 ギン  
 藤 範義  
 橋 判之介  
 井 越藏  
 部 久江  
 東 末子  
 三 木 勝吉  
 森 田 忠太郎  
 八 坂 眞兵衛  
 桑 原 武  
 齋 藤 一三三

別 府 市 勢 要 覽

昭和27年3月1日印刷  
昭和27年3月10日發行

〔非賣品〕

編集者 別府市役所市長室調査係

別府市不老町

印刷者 中 尾 友 四 郎

別府市不老町

印刷所 日ノ丸印刷株式會社

發行所 別 府 市 役 所

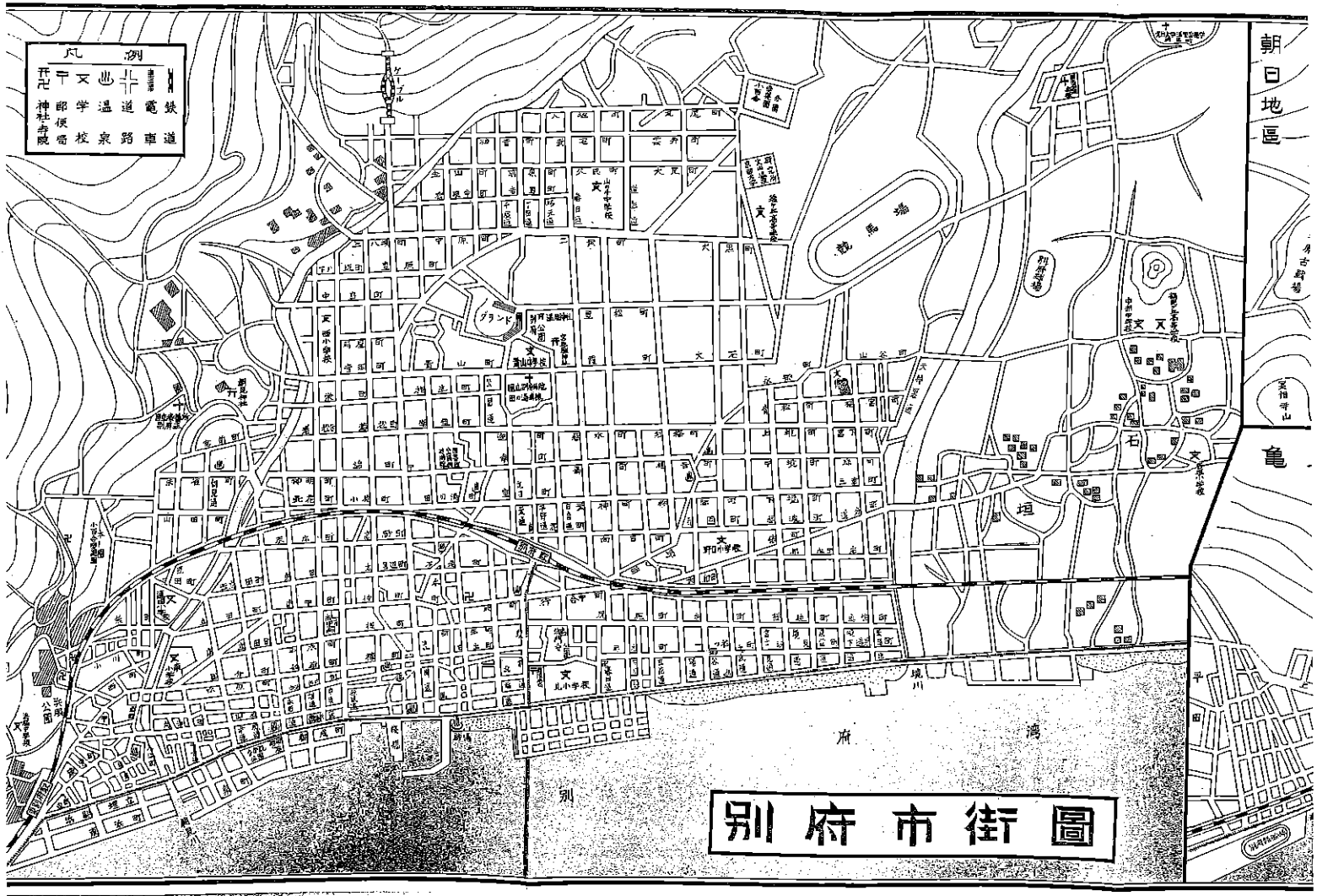

凡例	
五	市街
三	支路
二	支路
一	支路
○	神社
□	学校
△	郵便局
◇	電氣
●	鐵道

別府市街圖

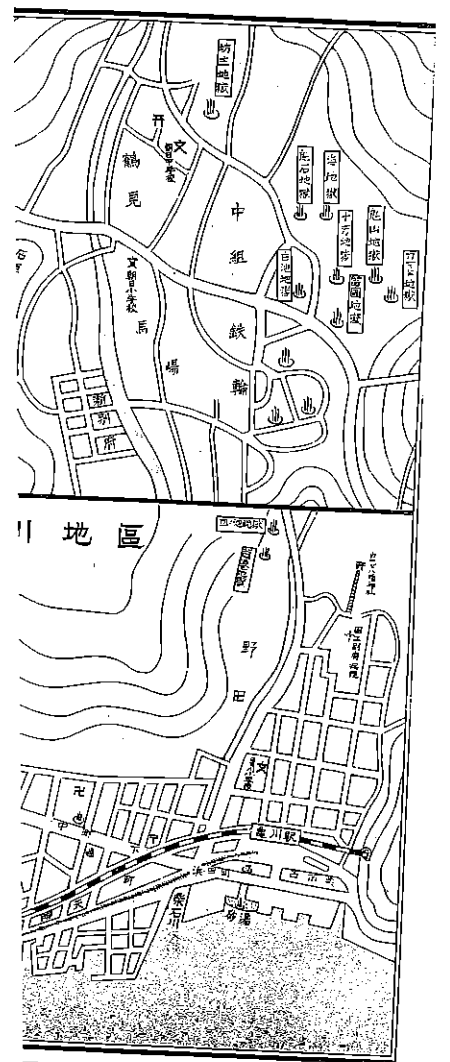

朝日地區

川辺地區



商 工 案 內

