

市勢要覽

1952

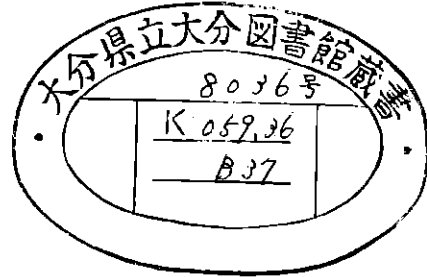

別府市

市 勢 要 覧

昭和 27 年 版



別 府 市

ま え が き

本要覧は別府市の概要を知る便に供せんが為に編纂したもので主として昭和26年度の資料に基づき集録したが調査の関係上これと異なるものは調査期日を略記した。

又市役所主管以外と雖も必要と認められたものは努めて集録した尙多忙の間に編纂したので各部門に亘り不十分で改善の点があると思うが逐次整備を加へたいと思う。

本書がいさゝかなりとも市勢の一般を紹介するに役立つならば誠に幸である。

昭和 28 年 2 月

別 府 市 役 所



市長 脇 鉄一



市議会議長 平野 国松



助役 河村友吉



収入役 山田耕平



市議会副議長 星野敦夫

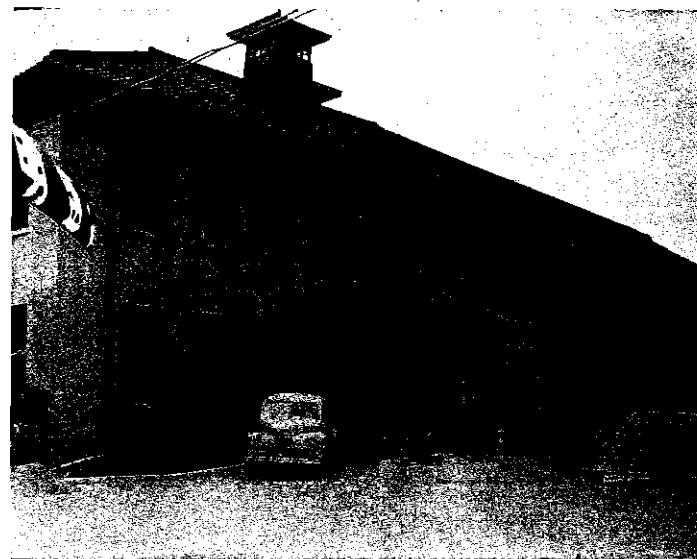

市 庁 舎

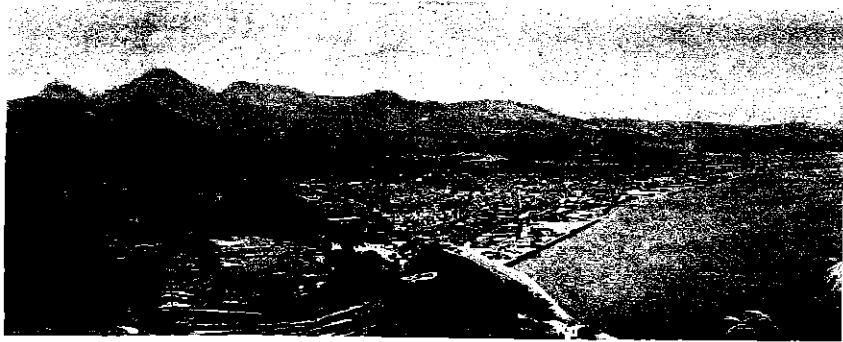

聖人ヶ浜より高崎山を望む

別府に吾れ再び訪れむ

温きいでゆと温きもてなしに
吾がいのちよみがへる

温きいでゆ なごやけき人の心
吾れ再び別府を訪れむ

ポール・クロードル



別
府
へ

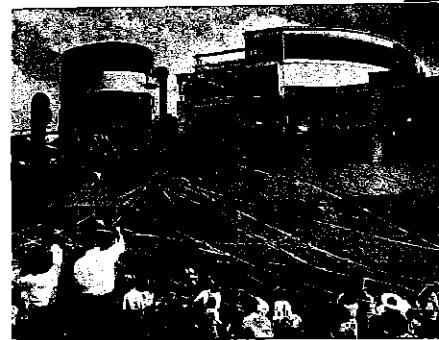

國西汽船 別府棧橋



別 府 駅

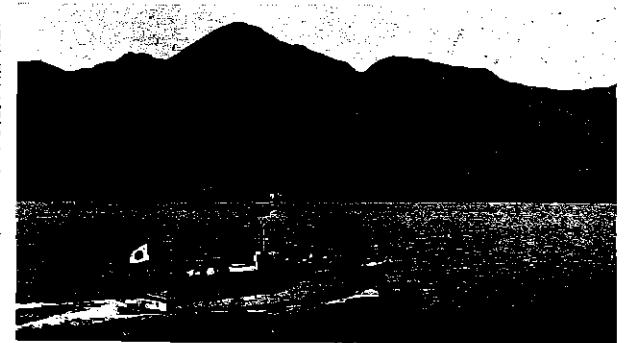

別府遊覧船第一かもめ丸



別府湾の碧波を一室に
納める展望温泉場

観 海 寺

春は桜 秋の紅葉に
その名を知られている。

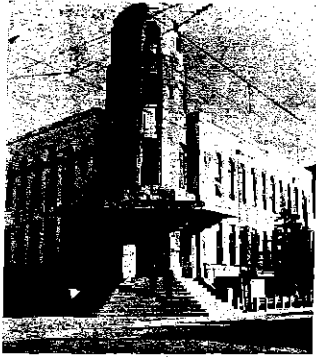

市警察署



市消防署

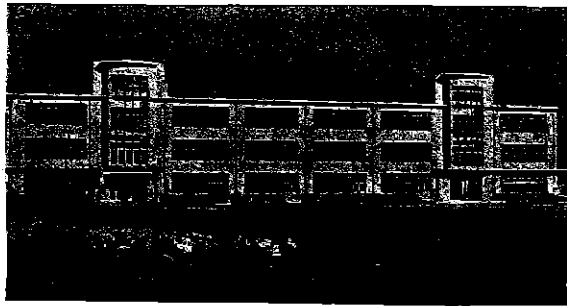

モデルスクール西山中学校

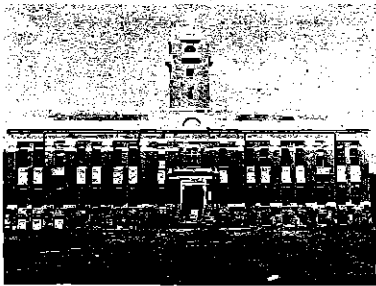

京都大学理学部火山温泉研究所



九州大学温泉治療学研究所



楠本町



銀座街



中浜筋

商店街

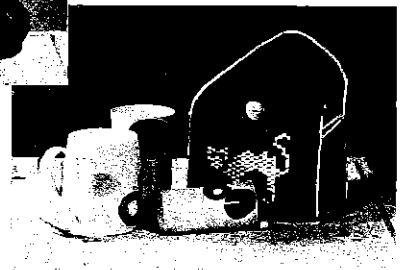

民芸竹製品 おみやげ品



浜路高等温泉



霊湖泉

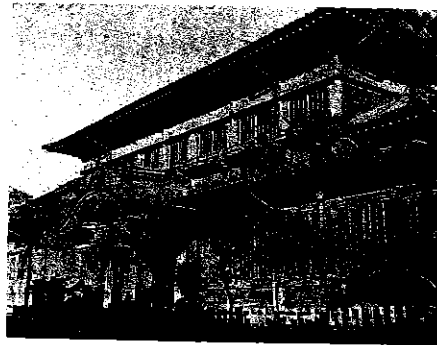

竹瓦温泉



砂湯温泉

波の音と潮の香に包まれて
のんびりと享楽する心地は
砂湯ならではの味えぬ
情緒である



乙原高台



浜路公園より別府湾を望む



展望台より市街を望む

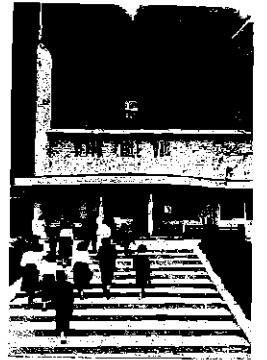

ケーブルカー楽天地

最短最急で日本一を誇る
このケーブルカーで登れば
頂上には展望台家族湯
子供の国、小動物園、電気
科学館等あり最適の遊園
地



城島高原ホテル

由布鶴見の秀峰を背景に拓がる草原
地帯で初秋のス、キの波夏のキャン
プで有名附近には高原ホテル、ヒュ
ツテあり遊山、観光客を喜ばせてい
る



地獄の遠望



湯突やぐら



柴石温泉 滝湯



鉄輪温泉



市営住宅



乙原水源地

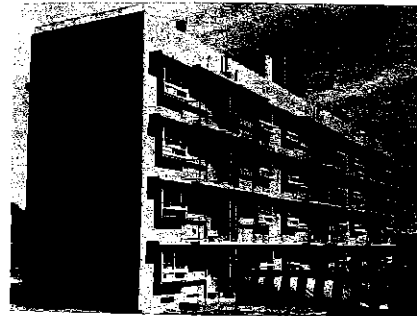

市営アパート



青い鳥保育所



小百合愛児園

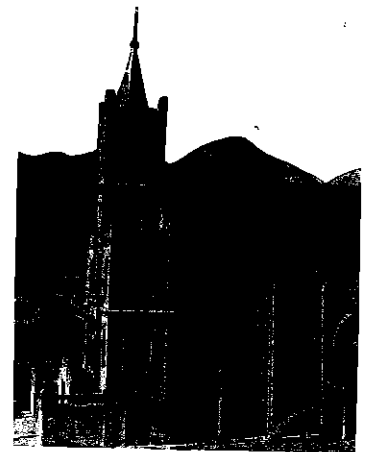

別府カトリック教会

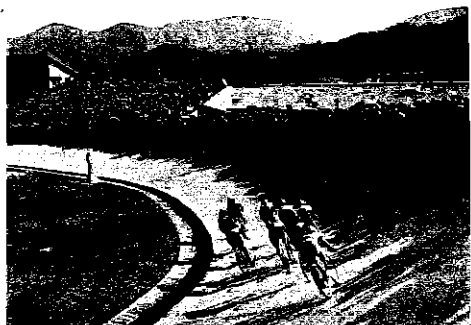

別府競輪



納涼花火大会

夏祭(住吉神社渡御風景)



別

府



温

泉

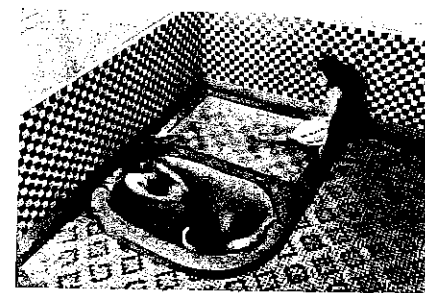
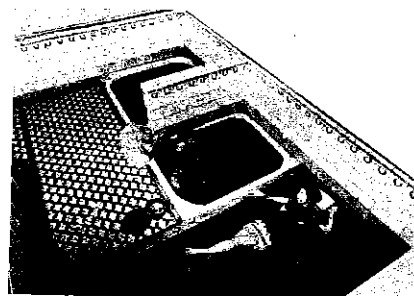

月別平均温度 平均湿度

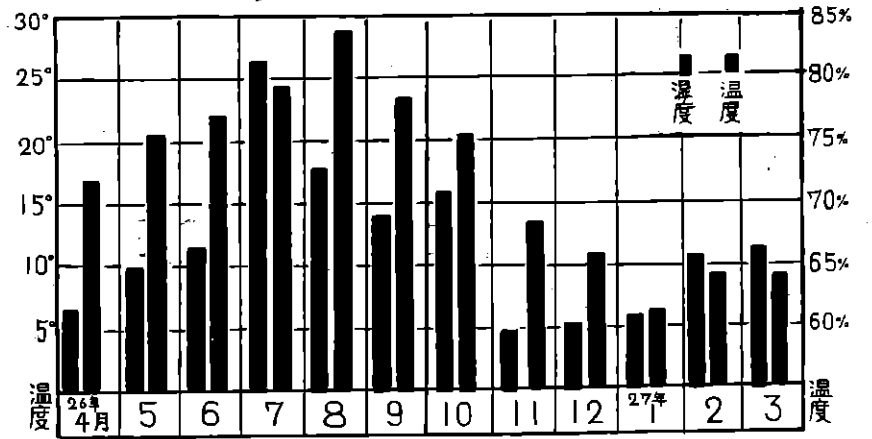

温度 月別平均温度及快晴日数、日照時間 右側の単位(快晴日数=日 日照時間=10時間)

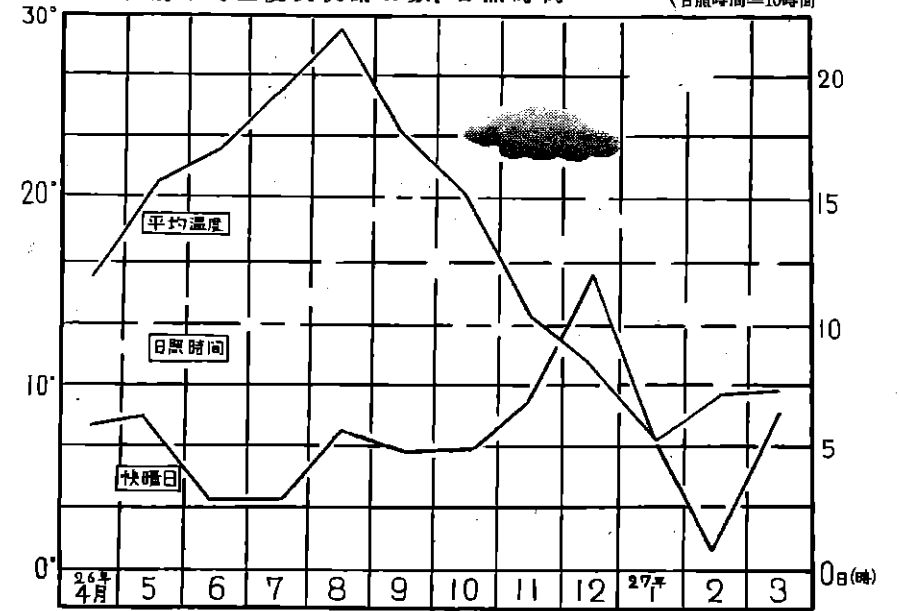

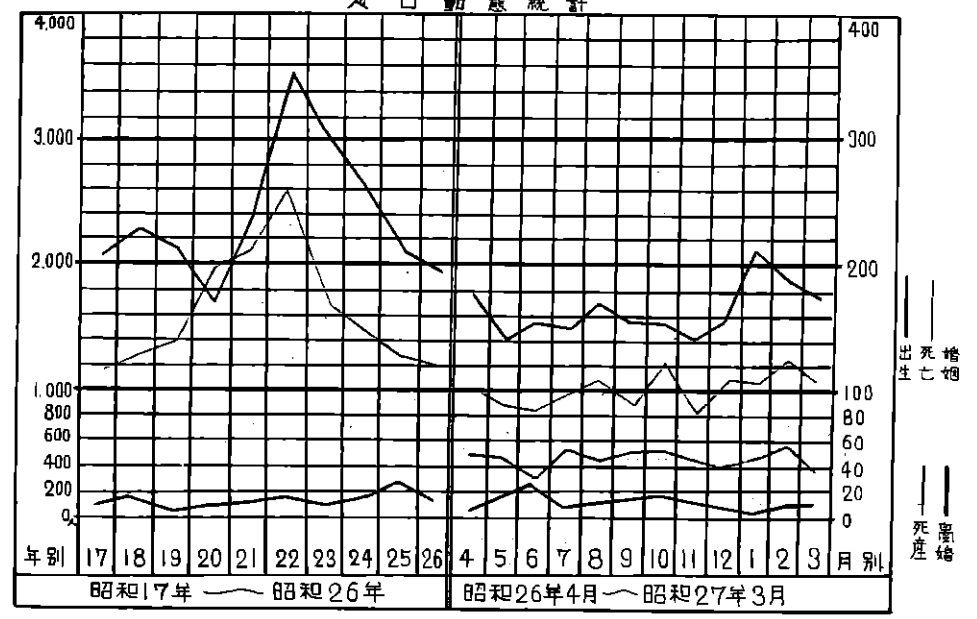
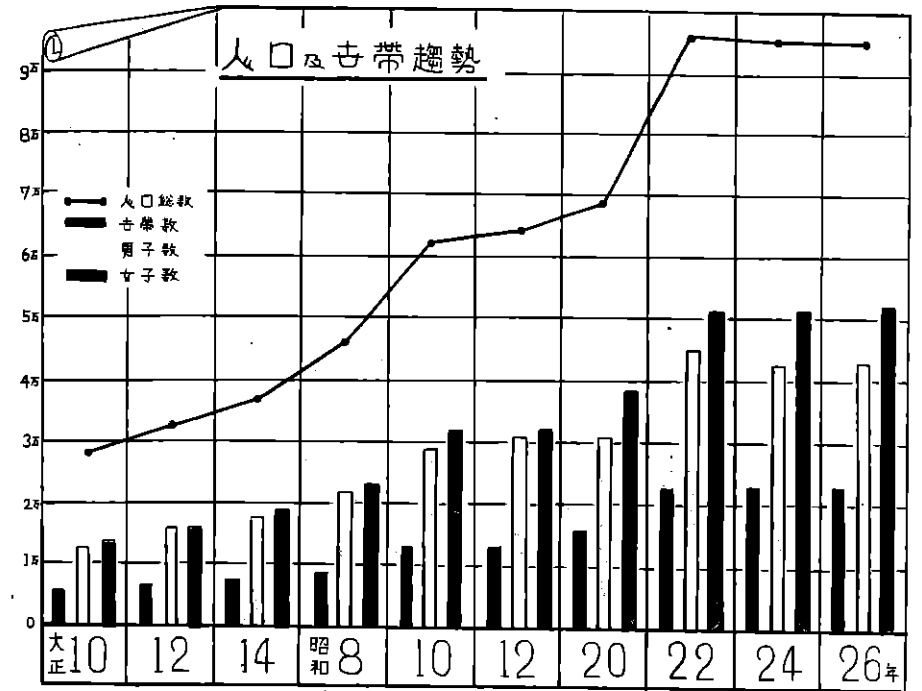

縣下七市の人口比較 (昭26.12.31現在)

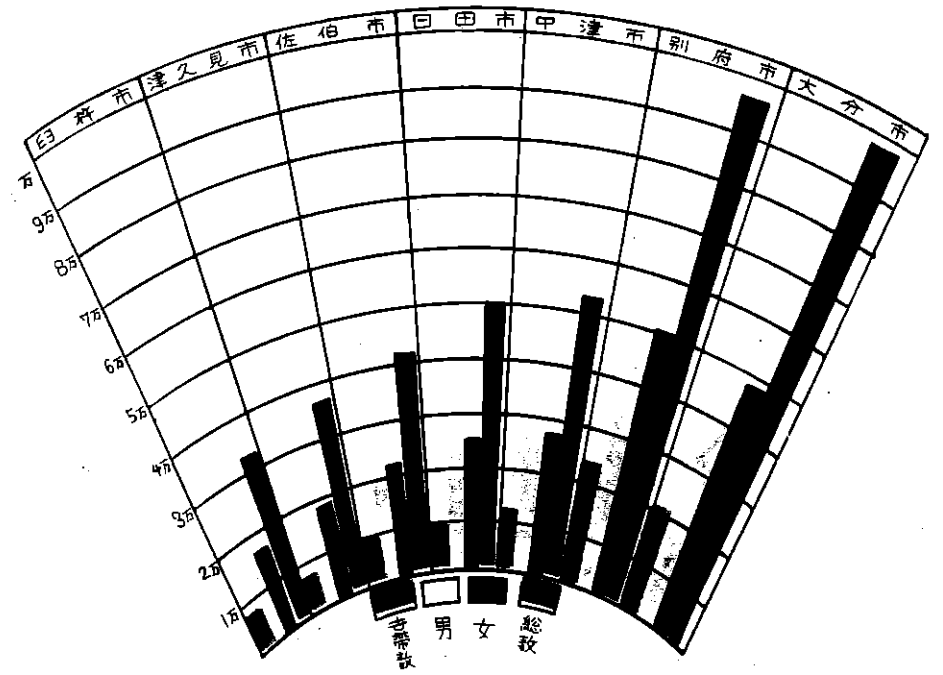

各種選挙投票結果 (昭26年度)



全 産 業

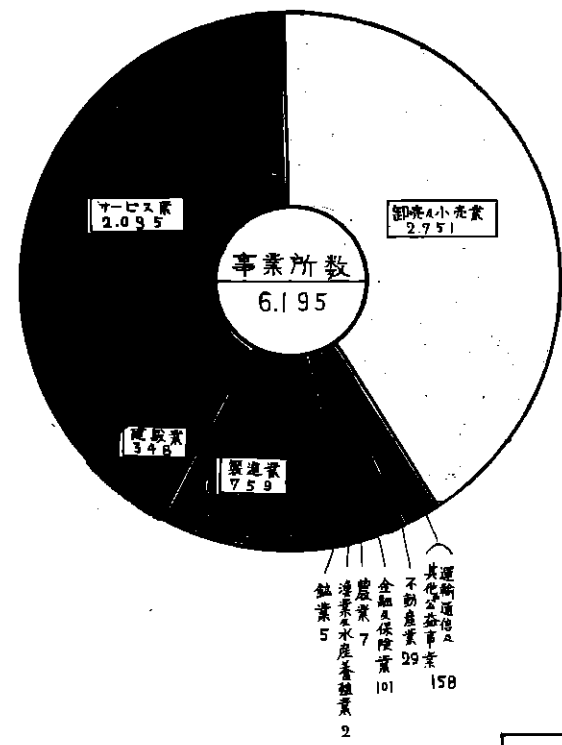

商 業

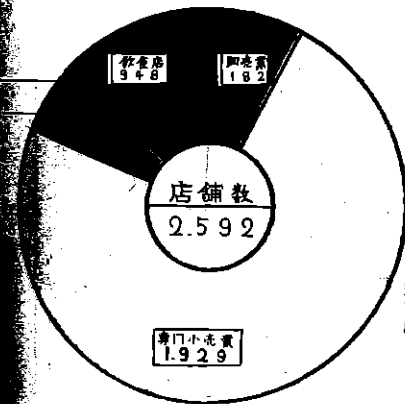

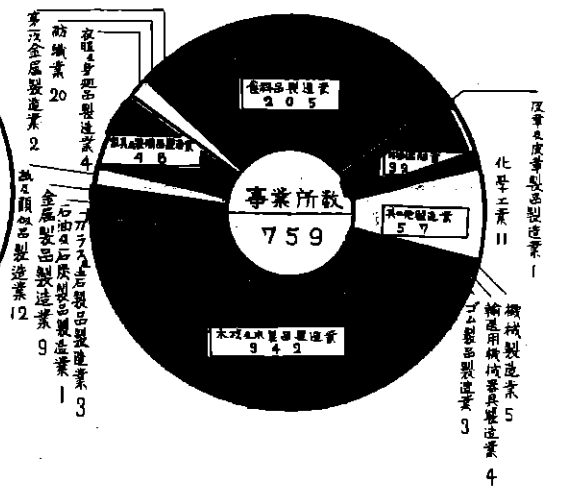

工 業

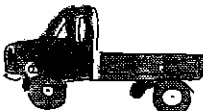

別

市民の生活

 <p>野菜 1日1人 魚類 1日</p> <p>14匁 20匁</p>	 <p>映画館 1人1年</p> <p>12回</p>
 <p>ラジオ 2.2世帯</p> <p>1台</p>	 <p>住宅 1人</p> <p>4坪</p>
 <p>電話 8.4世帯</p> <p>1台</p>	 <p>医師 372人</p> <p>1人</p>
 <p>乗用車 270人</p> <p>1台</p>	 <p>市書吏 623人</p> <p>1人</p>
 <p>貨物自動車 272人</p> <p>1台</p>	 <p>市議員 134人</p> <p>1人</p>
 <p>消防自動車 1.569世帯</p> <p>1台</p>	 <p>市消防吏 235.7人</p> <p>1人</p>
 <p>自転車 12.8人</p> <p>1台</p>	 <p>手紙 1ヶ月1人 4通 小包 1世帯1年間 3.5箇</p>
 <p>電燈 1世帯</p> <p>4.7灯</p>	 <p>被生活保護者 18人</p> <p>1人</p>
 <p>水道 8世帯 1基 一日1人 73.5立</p>	 <p>市税 1年間1人 2,334円</p>

—— 別府市勢要覽目次 ——

第 1 編 總 說

1 地 勢…………… 1
 2 沿 革…………… 1
 3 土 地…………… 1
 イ 市庁位置 □ 面積及廣袤
 ハ 山嶽 = 河川 ホ 池沼 ニ 湖
 ト 官民有地 チ 民有ノ租地細別
 4 家 屋…………… 3
 イ 家屋
 5 氣 象…………… 3
 イ 氣温 □ 天氣 ハ 氣象個別

第 2 編 人 口

1 人 口 概 態…………… 5
 イ 年別人口趨勢 □ 校区別世帯人口
 面積 ハ 行政區別人口世帯數及面積
 = 國籍別人口
 2 人 口 動 態…………… 9
 イ 人口動源 □ 年次別人口動源
 3 都 市 別 世 帯 數 及 人 口…………… 10

第 3 編 行 政

1 執 行 機 關…………… 11
 イ 歴代市長 □ 歴代前役 ハ 歴代
 收入役 = 市職員數 ホ 機構 ニ 配置
 2 議 決 機 關…………… 13
 イ 機構 □ 歴代市議會議長 ハ 歴代
 市議會副議長 = 市議會開會數及議決
 件數 ホ 市議會常任委員會及特別委員
 會開會數 ニ 市議會議員
 3 選 舉 管 理 委 員 會…………… 15
 イ 選舉管理委員會委員及職員數 □ 選
 舉管理委員 ハ 各選舉別投票結果
 = 學校區別有権者數
 4 公 平 委 員 會…………… 15
 イ 公平委員
 5 固 定 資 産 評 價 審 査 委 員 會…………… 15
 イ 固定資産評價委員
 6 農 業 委 員 會…………… 16
 イ 委員會別機構 □ 委員會別取扱件數
 ハ 農報委員

第 4 編 財 政

1 一般會計歳入歳出予算…………… 17
 イ 歳入 □ 歳出
 2 特別會計歳入歳出予算…………… 19
 イ 水道費
 A 歳入 B 歳出
 □ 競輪市振興費
 A 歳入 B 歳出
 ハ 點返上水道維持管理費
 A 歳入 B 歳出
 3 諸 税…………… 19
 イ 負担状況 □ 市税目別税率
 ハ 市税徴収状況
 4 市 有 財 産…………… 21
 イ 基本財産及積立金 □ 土地
 ハ 建物
 5 別 府 競 輪…………… 22
 イ 競輪場 □ 月別車券賣上高
 ハ 月別場外車券賣場賣上高 (連勝のみ)

第 5 編 教 育

1 教 育 委 員 會…………… 23
 イ 機構 □ 委員及職員數
 2 學 校 教 育…………… 23
 イ 幼稚園 □ 小學校 ハ 中學校
 = 高等學校 ホ 大學校 ニ 各種學校
 ト 校地及校舎 チ 學校施設狀況
 リ 建築経過年數別坪數 ヌ 校舎坪數
 オ 中學校卒業者就職状況
 A 昭和25年度卒業者 B 就職者の産
 業別 C 就職者の職業別
 ヲ 學校所在地及學校長名
 A 幼稚園 B 小學校 C 中學校
 D 高等學校 E 大學校 F 各種學校
 3 社 會 教 育…………… 29
 イ 図書館
 A 蔵書數 B 閱覽細別
 C 閱覽人員 D 閱覽冊數別
 □ 公民館
 A 機構 B 分館數及委員職員數

C 活用状況 D 公民館運営協議会委員
E 社会教育委員

第6編 公安

- 1 警 察.....31
 - イ 市警察機構 □ 公安委員 ハ 派出所及駐在所数 = 職員数 ホ 犯罪発生及検挙件数 ニ 自殺者及家出人 ト 警察取寄書数 チ 交通事故

- 2 消 防.....33
 - イ 市消防機構 □ 消防本部及消防署職員数 ハ 消防団員数 = 消防団団舎及施設 ホ 火災発生件数及損害額 ニ 水利

第7編 産業

- 1 全 産 業.....35
 - イ 産業別事業所数及従業者数 □ 産業別組織別事業所数及従業者数 ハ 産業別従業者数 = 業種別対比

- 2 商 業.....37
 - イ 業種別店舗及従業者数 □ 経営別(個人) ハ 経営別(法人)

- 3 工 業.....38
 - イ 業種別事業所数

- 4 農 業.....38
 - イ 農家及農家人口 □ 耕地面積 ハ 農作物収量高

- 5 林 業.....40
 - イ 林業者 □ 林野面積 ハ 公私有林伐採量

- 6 畜 産 業.....41
 - イ 家畜飼養頭数羽数 □ 乳及鶏卵生産高 ハ 畜産品生産高

- 7 水 産 業.....41
 - イ 漁業者及漁船数 □ 漁獲量 ハ 漁具類 = 月別漁獲高数

第8編 金融

- 1 金融機関.....43
 - イ 金融機関
- 2 銀行、信用金庫業務.....43
 - イ 銀行信用金庫預金 □ 銀行信用金庫貸付

- 3 相互銀行業務.....44
 - イ 相互銀行協定

- 4 郵便局業務.....44
 - イ 貯金兼貯蓄金爲替 □ 簡易保険(その1) □ 簡易保険(その2)

- 5 農業協同組合業務.....46
 - イ 農業協同組合諸勘定

第9編 市民経済

- 1 生 計.....47
 - イ 主要食糧(米穀)配給数量 □ 家庭用主要食糧(米穀)月別配給日数 ハ 露菜果実販賣数量 = 魚貝類販賣数量 ホ 酒類月別販賣数量 ニ 酒類別販賣数量 ト 猪肉販賣数量 チ 煙草販賣高 リ 煙草種類別販賣数量

- 2 水 道.....49
 - イ 水道用地配水管 □ 給水栓数 ハ 水費 = 使用料

- 3 電 気.....49
 - イ 電灯 □ 動力 ハ その他

- 4 ガ ス.....50
 - イ ガス使用量

- 5 市民文化.....50
 - イ 映画入場者数 □ ラジオ聴取月数

第10編 社会

- 1 厚生救護.....51
 - イ 生活保護法による被保護状況 □ 行旅病人及行旅死亡人 ハ 市内收容福祉施設

- A 育児事業 B 養老事業 C 保育事業
 - = 引揚者及庶民住宅 ホ 未復員者及特別未就職者留守家族に対する給與状況 ニ 民生委員

- 2 勞 働.....53
 - イ 失業保険採扱取扱状況 □ 常用有効求人紹介就職状況 ハ 安定所への来所 = 臨時日雇有効人員求人紹介就職状況

第11編 保健衛生

- 1 衛生施設.....55
 - イ 医療保健課 □ 保健所機関 ハ 取

- 扱件数 = 医療従業者

- 2 防疫状況.....55
 - イ トラホーム検診治療状況 □ 予防接種実施状況 ハ 定期接種状況 = D D T撤布状況 ホ 定期消毒状況

- ニ ガスチング成績 ト 風族除菌状況 チ 狂犬病予防状況 リ ツベルクリン反應陽性者数 ニ 煙火暴発状況 ル 屠畜頭数 オ 鹿茸 ヲ 尿管

- 3 疫病罹患状況.....57
 - イ 月別病床利用率及外来患者延数 □ 病名別死亡者数 ハ 傳染病発生数 = 年令別死亡者数 ホ 妊娠届届出数 ニ 妊娠中絶状況(年令別) ト 妊娠中絶状況(職業別)

第12編 交通通信

- 1 道 路.....59
 - イ 道路 □ 舗装非舗装 ハ 橋梁

- 2 國 鉄.....60
 - イ 月別乗降客数 □ 貨物取扱量 ハ 収入 = 定期券及団体券数

- 3 船 舶.....61
 - イ 航路状況 □ 入港船舶 ハ 入港船舶屯数階級別 = 泊地及繫岸状況 ホ 船舶乗降人員 ニ 海上出入貨物

- 4 軌 道.....62
 - イ 乗車人員

- 5 バ ス.....63
 - イ 定期バス乗送実績 □ 貸切バス

- 6 貨物自動車.....64
 - イ 貨物自動車月別輸送実績(輸送屯数) □ 貨物自動車車輛状況(燃料別)

- 7 貸切乗用車.....65
 - イ 貸切乗用車輸送実績

- 8 諸 車.....65
 - イ 踏車台数 □ 自轉車及荷車

- 9 電 話.....65
 - イ 加入者及電話機数 □ 月別通話数
- 10 通 信.....66
 - イ 郵便局 □ 郵便物 ハ 電信

第13編 温泉

- 1 温 泉.....67

イ 温泉数 □ 噴気孔数 ハ 地区別温泉数 = 市管有科温泉入浴者数

- 2 温泉効能.....68
 - イ 温泉効能

- 3 温泉案内.....69

第14編 観光

- 1 別府國際泉都綜合建設計畫.....75
- 2 観光案内.....82
- 3 名所旧蹟.....85

別府温泉観光案内繪圖

附 録

- 1 縣議會議員.....1
- 2 官 公 署.....1
- 3 新聞支局印刷物發行通信所.....2
- 4 各種組合.....3
- 5 文化団体.....4
- 6 政治団体.....4

附 別 府 市 街 圖

第一編 總 說

- | | | |
|---|---|---|
| 1 | 地 | 勢 |
| 2 | 沿 | 革 |
| 3 | 土 | 地 |
| 4 | 家 | 屋 |
| 5 | 氣 | 象 |

第一編 總 說

1 地 勢

瀬戸内海の白波が西に震くる所、由布、鶴見の連峰を背に負い、南に四極山を北は國東半島に接し、別府灣を展望する所、湯けむり漂う泉都が世界に比なき我が大別府市である。

地勢は南西に高く四極山、小廬山、所謂小廬山脈は西に走り鶴見連峰に連り、南西部一帯は山紫水明郷をなし、鶴見岳にならぶ扇を倒した様な美しい扇山と共に別府の風光を増している鶴見連峰に源する朝見川、春木川、関の江川等東に流れて別府灣に注ぎ、北西一帯は所謂地獄地帯をなし、海地獄、坊主地獄、血の池地獄など数多の地獄が各々特色ある熱湯、熱気を吹き上げるさまは、實に凄絶である。別府の生命である温泉は地獄地帯に限らず谷間、山麓、海濱到る所に湧出し現在湧出ヶ所四千三百有余、湧出量一晝夜四十万石に達している。而かも泉質は極めて多様であり、靈泉としての凡ゆる効用を具備している事は温泉として正に理想的である。殊に交通は至便にして陸には日豊本線に依り上りは小倉、門司を経て阪神、關東地方へ、下りは大分より宮崎、鹿児島へ通じ、大分經由の豊肥線及び久大線により熊本及び北九州各地との交通も多く、亦海では關西汽船により阪神地方或は中國、四國濬港との交通繁く、鹹と共に觀光地としての名譽は著く知らるるに至つた。

2 沿 革

東洋のナポリと稱われ世界の樂土と讃えらるる我が別府も其の發展は比較的最近であつた。貝原益軒の覺園紀行に「別府は石垣村の南にあり町あり民家百軒許民家の宅中に温泉十ヶ所あり何れも清し」と記されている。之を現在の別府と比較すれば感慨深きものがある。

別府なる名稱に就ては王朝時代、別勅符賜田に指定せられ、この別府田は田制の紊れと共に莊園私墾と同様になり郷村と並び稱せられ、遂に地名に轉換したものと傳えられている。

建久七年三月大友能直豊前豊後の守護職となり、以來四百年代大友氏の統治する處であつた。文祿二年大友氏國除となり越えて慶長二年福原直高の領する所となつた。慶長四年八月以來細川忠興の管する所となり、徳川幕府時代幕府の直轄として高松代官に依り支配せられた、明治維新の後別府村として日田縣に屬し、明治二十一年町村制の発布に依り自治体となり、二十六年別府町となり、三十九年には瀬脇町を合併した。爾來町勢は次第に進展し内には市區改正、耕地整理、温泉改良、上水道施設等の諸事業を完成し、外には明治四十四年七月十六日、日豊本線別府駅の開通あり、大正九年大坂商船會社の別府港に繫船壁を施設し、海陸交通の便次第に完備するに隨い、別府温泉の名は漸く宣傳せられ、浴客の増加に伴い外來者

に人口は急激なる膨張を示し、明治三十九年濱陽町を合併せる当時の六千七百余の人口は大正九年の國勢調査には二萬八千六百余に増加した。大正十三年四月市制を施行、昭和三年中外産業博覽會を開催し、益々別府市の名を中外に弘め、遊覽都市としての施設も漸く完備した。而かも四面の狀勢は西北に發展するに至り、昭和十年九月隣接町村石垣村、朝日村、亀川町と合併し、人口六万二千有餘となり、温泉政策の統一、遊覽施設の統合、生産者と消費者の融合に依る大別府躍進の基礎を築いた。

昭和十二年には國際温泉觀光大博覽會を開催し温泉の宣傳と觀光客誘致に努め、更に戰災を免れたる別府温泉は終戦後いよいよその名聲を天下に走せ、人口も十萬近くに上昇した昭和二十五年には別府國際觀光溫泉文化都市建設法の成立を見、昭和二十六年には大別府港の修築に着工し、各種觀光施設の充實と共に国内各地よりの觀光客は勿論米本國、ハワイ、其の他外國よりこの地を訪り客は累年多きに上りつつある。別府市は偉大な觀光部の將來を約束されつつ發展の一路を邁進している。

3 土 地

イ 市 廳 位 置

市 廳 位 置	別府市大字別府 100番地の1
東 經	131度26分56秒
北 緯	33度17分12秒

ロ 面積及廣表

昭27.1.1現在

面 積	方 野	108.469平方新	方 里	6.78 平方里
東 西	9.15新	南 北	11.8 新	
廣 域	極 東	別府市大字濱陽下鑛幣		
	極 西	別府市大字東山字西裏野		
宇 界	極 南	別府市大字東山字倉喜		
	極 北	別府市大字内籠字北新田		
大 字 數	11	行 政 區 數	100	

ハ 山 嶽

昭27.1.1現在

名 稱	位 置	高 さ
由 布 岳	別府市東山	1,584m
鶴 見 岳	別府市鶴見	1,375m
扇 山	別府市石垣	792m
南 乞 岳	別府市大分郡界	1,074m

ニ 河 川

昭27.1.1現在

名 稱	水 源 地 名	流 末 地 名	管 内 經 過	
			地 名	里 程
由 布 川	別府市大字東山	大分郡賀來村	大 分 郡	6.0Km
鶴 見 川	別府市鶴見	別府市大字南石垣	別 府 市	5.5Km
春 木 川	別府市内山	別府市大字北石垣	別 府 市	6.7Km
小 狭 間 川	別府市大字東山	大分郡阿南村	大 分 郡	5.3Km
朝 見 川	別府市南立石	別府市大字設脇	別 府 市	5.2Km

ホ 池 沼

昭27.1.1現在

名 稱	位 置	周 圍 面 積
志 高 湖	別府市城島	1.5Km ²
		975m ²

ヘ 瀧

昭27.1.1現在

名 稱	位 置	落差	市 界
乙 原 瀧	別府市大字別府字乙原	60m	13m
鮎 返 瀧	別府市 " 字耳取	10m	15m
壹 籠 瀧	別府市由布川溪谷	30m	3m
觀 音 瀧	別府市山の口溪谷	25m	6m

ト 官 民 有 地

昭27.1.1現在

官 有 地	國 有 林 野	其 の 他	計
	12,560反	24,639反	37,199反
民 有 地	有 租 地	無 租 地	免 租 年 期 地
	27,774反	27,698反	89反
			計 55,561反

チ 民 有 有 租 地 細 別

昭27.1.1現在

地 目	田	畑	宅 地	農 業 地
	8,520反	3,077反	1,179,870坪	2,673坪
評 價 總 面 積	219,982,300円	28,596,900円	1,655,232,900円	182,494,400円
地 目	原 野	山 林	其 の 他	計
	5,682反	6,492反	91反	27,774反
評 價 總 面 積	5,787,800円	16,534,000円	6,814,400円	2,115,442,700円
總 價 格				

4 家 屋

昭27.1.1現在

種 別	區 分	個 數 及 棟 數	總 床 面 積	總 價 格	坪 當 價 格
農 家		1,483棟	54,235.坪21	135,200,400円	2,492 ^円 85
準 用 住 宅		7,631	184,798.15	1,203,139,100	6,510.55
併 用 住 宅		3,233	149,343.68	1,202,547,000	8,052.21
店 舖		202	12,681.93	121,627,300	9,590.59
工 場		205	9,781.21	35,404,700	3,619.66
倉 庫		256	6,511.64	24,249,900	3,724.08
雜 種 家 屋		1,490	14,629.53	80,462,400	5,499.99
計		14,506	431,981.35	2,802,630,800	6,487.85

5 氣 象

イ 氣 溫

昭26.4—27.3

氣 溫		結 霜		降 雪	
最 高	最 底	初	終	初	終
8月12日 33度8分	1月19日 -2度4分	11月9日	3月26日	12月15日	3月5日

(京都大學理學部附屬火山溫泉別府研究所調)

ロ 天 氣

昭26.4.—27.3

快	晴	晴 天	曇 天	降 雨	降 雪	霧
60日	138日	175日	159日	17日	64日	

(京都大學理學部附屬火山溫泉別府研究所調)

ハ 氣 象 細 別

昭26.4—27.3

種別 月別	氣 溫			降 水		日 照 時		風力 平均	最大 風向	氣 壓 平 均	溫 度 平 均
	平 均	最 高	最 底	總 量	日 數	總 量	日 照 率				
4月	15.24	17.76	9.64	182.4	12	81.8	21	1	NE	755,950	61.80
5月	20.70	23.30	13.60	72.8	10	111.6	26	1	E	753,380	65.00
6月	22.03	24.74	15.87	230.3	15	117.8	27	1	W	719,307	66.67
7月	24.98	27.33	20.98	605.3	18	87.3	20	1	NE	750,759	82.00
8月	28.71	30.88	22.90	277.0	11	135.9	33	1	NE	750,736	73.06
9月	23.41	25.90	17.63	109.3	12	155.8	42	1	NE	753,570	69.10
10月	20.26	22.50	14.36	422.9	9	90.9	26	2	NE	756,160	71.60
11月	14.60	16.88	9.14	44.2	12	113.8	37	2	W.NE	759,170	60.00
12月	11.50	14.72	5.36	67.6	11	153.9	49	2	NW	760,210	61.00
1月	6.80	9.70	2.40	62.7	17	127.5	41	1	NW	758,690	62.00
2月	9.50	9.10	2.50	122.4	14	74.8	24	1	N	758,850	66.00
3月	9.60	12.80	4.50	148.6	18	139.1	38	2	N	755,760	67.00

(京都大學理學部附屬火山溫泉別府研究所調)

月別降雨量

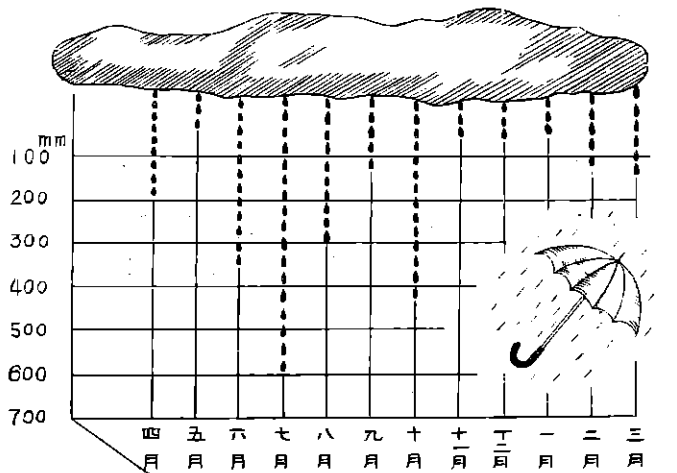

第二編 人 口

1 人 口 靜 態

2 人 口 動 態

第 2 編 人 口

1 人口 靜 態

イ 年度別人口趨勢

年度別	区 分	世帯数 (世帯)	人 口 (人)			對前年増減 (人)	摘 要
			合 計	男	女		
明 治 1 1 年		766	3,570	1,659	1,812	—	別府村
		520	2,556	1,258	1,298	—	濱臨村
1 2		721	3,589	1,794	1,795	19	別府村
		542	2,532	1,246	1,286	-24	濱臨村
1 3		725	3,595	1,798	1,797	6	別府村
		562	2,712	1,331	1,381	180	濱臨村
3 9		1,507	6,794	3,354	3,440	487	別府、濱臨兩町合併 別府町となる
4 1		3,120	14,045	6,634	7,411	7,251	
大 正 2 年		4,444	21,970	10,450	11,520	7,925	
3		4,556	22,578	10,822	11,756	608	
4		4,622	22,935	10,990	11,945	357	國勢調査
5		4,668	23,386	11,344	12,042	451	
6		4,742	24,043	11,671	12,372	657	
7		4,975	25,663	12,513	13,150	1,620	
8		5,086	26,084	12,795	13,289	421	
9		5,188	28,647	13,789	14,858	2,563	國勢調査
1 0		5,916	28,183	13,885	14,298	-464	
1 1		6,628	30,525	15,243	15,282	2,342	
1 2		7,032	33,546	16,769	16,777	3,021	
1 3		7,404	36,276	18,104	18,172	2,730	市制施行
1 4		8,748	37,529	18,022	19,507	1,253	國勢調査
昭 和 元 年		8,296	38,457	19,190	19,267	928	
2		8,450	39,468	19,730	19,738	1,011	
3		8,905	41,521	20,827	20,694	2,053	
4		9,258	43,640	21,892	21,748	2,119	
5		9,480	43,795	21,869	21,926	155	國勢調査
6		9,639	44,353	22,288	22,065	558	南洲事業勃發
7		9,791	45,184	22,497	22,687	831	
8		9,942	46,009	22,945	23,064	825	
9		10,103	46,974	23,350	23,624	965	

イ 年度別人口趨勢

年度別	区分	世帯数 (世帯)	人口 (人)			對前年増減 (人)	摘要
			合計	男	女		
昭和10年		13,596	62,946	29,730	32,616	15,372	朝日村、石垣村、亀川町、合併 國勢調査
11		13,659	63,597	31,559	32,038	1,251	
12		13,874	64,498	31,639	32,859	901	支那事變勃發
13		13,326	64,435	31,079	33,356	-63	〃
14		13,596	65,741	-	-	1,306	〃
15		13,819	66,756	-	-	1,015	〃 國勢調査
16		14,755	68,134	-	-	1,378	第二次世界大戦ボツ發
17		15,258	70,215	-	-	2,081	〃
18		15,513	72,101	-	-	1,886	〃
19		15,776	71,095	-	-	-1,006	〃
20		16,213	69,989	31,614	38,375	-1,106	終戦
21		19,355	83,801	37,895	45,906	13,812	
22		23,903	96,685	45,223	51,462	12,864	臨時國勢調査
23		23,946	94,380	43,077	51,303	-2,305	常住人口調査
24		23,071	95,221	43,420	51,801	841	配給人口
25		22,873	93,033	42,331	50,702	-2,188	國勢調査
26		23,538	95,932	43,586	52,346	2,899	配給人口

ロ 校区別世帯人口面積

昭和26.12.31現在

校区別	区分	世帯数 (世帯)	人口 (人)			面積 (平方米)	人口密度 一平方新当 (人)	一世帯 当人口 (人)	男女比(女 100人に對 する) (%)
			総数	男	女				
野口學校区		2,898	11,369	5,127	6,242	665,551	17,070	3.92	82.1
北		3,172	13,521	5,759	7,762	474,767	28,465	4.26	74.1
南		3,594	13,473	6,158	7,315	342,995	39,279	3.74	84.1
蓮田		3,021	11,982	5,515	6,467	6,598,609	1,815	3.96	83.2
西		2,668	10,626	4,973	5,653	1,943,972	5,466	3.98	87.9
青山		1,868	7,095	3,129	3,966	1,201,709	5,902	3.79	78.8
石垣		945	4,358	2,078	2,280	4,722,299	922	4.61	91.1
南立石		803	3,637	1,656	1,981	14,127,789	257	4.52	83.5
東山		231	1,282	629	653	43,753,009	29	5.54	96.3
朝日		1,228	5,370	2,505	2,865	18,584,203	288	4.37	87.4
亀川		3,110	13,219	6,057	7,162	16,655,130	823	4.25	84.5
計		23,538	95,932	43,586	52,346	103,470,033	883	4.07	83.2

校区別世帯数及人口

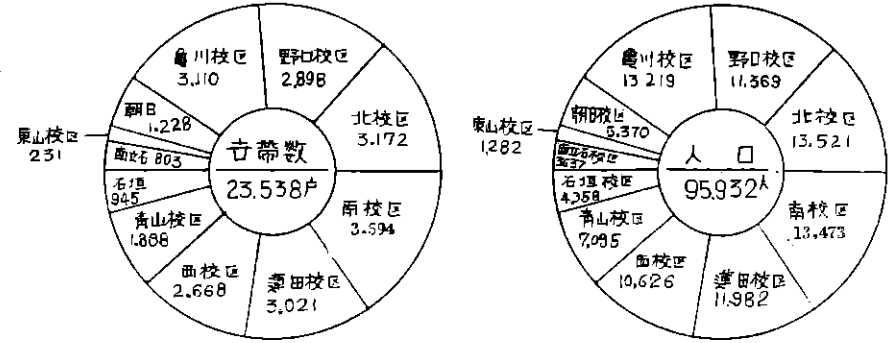

ハ 行政区別人口、世帯数及面積

昭和26.12.31現在

町名	世帯数	総人口			面積 千平方 米	密度 千平方 米	町名	世帯数	総人口			面積 千平方 米	密度 千平方 米
		総数	男	女					総数	男	女		
北野口	584	2,072	940	1,132	244,066	8.49	山家	377	1,346	722	624	249,358	5.47
東野口	170	683	310	373	60,050	11.37	赤松	36	204	95	111	1,185,608	0.17
南野口	204	794	350	444	36,968	21.47	田ノ口	32	172	78	94	1,321,372	0.13
下野口	380	1,497	659	838	82,179	18.21	浦田	71	802	372	430	165,171	4.85
大和	171	653	314	379	27,308	25.37	河内	62	245	113	132	78,160	3.13
富士見	454	1,852	840	1,012	103,500	17.89	柳	39	222	102	120	2,099,937	0.10
行合	542	2,215	1,005	1,210	74,078	29.90	鳥越	42	224	109	115	1,216,983	0.18
北町	393	1,563	709	854	37,400	41.79	山田	259	939	434	505	73,306	12.81
老松	329	1,281	539	742	69,607	18.40	南末廣	255	955	441	514	14,192	67.73
的ヶ濱	218	888	373	515	39,106	22.71	錦	451	1,822	829	993	83,608	21.79
上のヶ濱	244	953	405	548	34,505	27.62	此ノ花	326	1,270	593	685	34,512	37.04
尾ヶ濱	411	1,572	689	883	114,632	13.71	榮	265	1,007	497	510	31,060	32.48
海門寺	332	1,427	600	827	68,800	20.74	朝見	314	1,352	672	680	32,120	42.11
日の出	235	1,072	451	621	23,632	45.36	朝見上	199	834	391	433	153,000	5.38
篠園	251	1,081	455	626	18,980	57.19	原	335	1,339	629	710	73,616	45.51
北濱	261	1,135	465	670	27,161	41.88	乙原	69	302	142	160	1,346,060	0.23
中町	192	804	346	458	23,726	33.92	風光寺	397	1,539	690	849	150,150	10.25
流川	112	535	225	310	7,484	72.29	八幡	312	1,163	530	633	29,906	29.14
港町	123	664	278	386	17,020	39.05	西野口	209	797	335	462	197,580	4.03
綿町	317	1,494	675	819	18,345	81.63	本町	167	636	267	369	17,750	35.93
補濱	147	615	258	357	11,769	52.56	不老	464	1,839	859	980	64,192	28.68
秋葉	369	1,345	607	738	28,850	46.70	田ノ湯	352	1,209	547	662	82,506	14.65
南町	351	1,271	674	597	33,814	37.60	上田の湯	383	1,462	648	814	223,609	6.53
南下	268	1,012	458	554	22,396	45.78	上原	293	1,172	493	679	616,072	1.90

羽衣	151	665	297	368	8,554	78.23	濱田	344	1,320	600	720	167,800	7.86
中濱	182	728	329	399	12,980	56.43	古市	345	1,503	694	809	349,400	4.30
濱町	150	621	280	341	34,864	17.84	内宿	366	1,952	852	1,100	7,994,361	0.24
北末廣	306	1,090	492	598	36,481	29.94	野田	107	511	236	275	3,141,818	0.16
南区	568	1,969	889	1,080	53,455	36.87	平田	215	875	404	471	328,000	2.66
松原	453	1,753	791	962	51,218	34.23	西の湯	290	1,200	561	639	471,063	2.54
住吉	190	801	341	460	9,848	81.73	亀川上	326	1,329	615	714	119,201	11.14
向濱上	249	914	411	503	8,163	112.83	亀川中	255	1,011	468	543	216,810	4.66
向濱下	356	1,304	589	715	42,368	36.82	亀川下	438	1,698	781	907	238,640	7.07
東蓮田	301	1,163	538	625	38,240	30.44	湯山	46	324	149	175	3,028,100	0.10
西蓮田	175	653	237	416	23,827	27.43	南立石1	198	892	412	480	1,889,297	0.47
上ノ町	240	840	372	468	19,186	43.97	南立石2	211	975	446	529	11,138,492	0.08
西町	278	1,033	478	555	21,426	48.27	莊園	343	1,552	697	855	650,000	2.38
新町	127	570	263	307	9,164	62.63	原山	51	218	101	117	450,000	0.48
魚桑	297	1,114	514	600	27,853	40.07	新別所	91	376	175	201	1,280,114	0.29
東仲町	202	650	278	372	23,888	27.31	馬場	44	228	106	122	140,000	1.62
東町	228	830	351	479	31,838	26.10	大畑	40	211	99	112	160,000	1.31
鶴見	103	468	218	250	1,236,180	0.37	吉弘	185	1,070	516	554	778,907	1.37
竹の内	61	280	130	150	1,632,104	0.17	若草	146	538	259	279	290,188	1.85
小倉	75	369	171	198	8,462,420	0.04	南石垣	224	1,053	508	545	820,181	1.28
明豊	79	326	151	175	2,491,513	0.13	枝郷	56	293	144	149	8,949,914	0.03
火置	182	797	371	426	1,269,105	0.62	東山1	52	263	129	134	6,517,468	0.04
鉄輪	500	2,039	956	1,083	931,051	2.19	東山2	49	275	134	139	7,436,968	0.03
北鉄輪	53	276	128	148	981,716	0.28	城島	27	161	79	82	1,629,366	0.09
上人	378	1,506	697	809	1,087,000	1.38	山ノ口	47	292	143	149	19,219,293	0.001
北石垣	329	1,442	696	746	1,080,000	1.33							
實相寺	51	255	99	156	666,023	0.38	計	23,533	95,932	49,536	52,396	108,470,033	0.831

国籍别人口

各年未現在

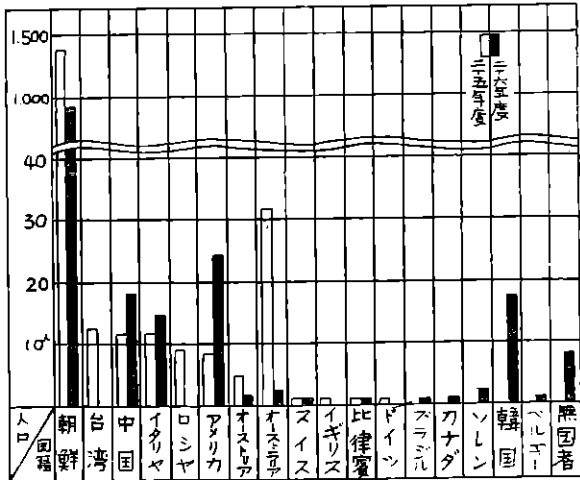

国籍别人口 昭和26年現在

国籍	昭和25年	昭和26年
日本	91,574	95,048
朝鮮	1,370	793
韓国	—	17
アメリカ	—	7
イタリヤ	—	24
ロシア	—	12
中国	—	8
ペルギー	—	—
ブラジル	—	—
オーストラリア	—	31
スイス	—	1
イギリス	—	1
比律賓	—	1
オーストリア	—	3
ドイツ	—	1
中 国	—	13
台湾	—	13
カナダ	—	—
ソ連	—	—
無国籍者	—	7
計	93,033	95,932

2 人口動態
1 人口動態

月別	出 生			死 亡			自然増加	死産	婚姻	離婚
	男	女	計	男	女	計				
26年4月	102	78	180	57	49	106	74	53	64	7
5月	74	69	143	53	42	95	48	49	65	14
6月	68	87	155	57	33	90	65	34	64	22
7月	82	71	153	57	45	102	51	54	43	9
8月	83	85	168	60	51	111	57	46	47	13
9月	87	70	157	53	42	95	62	50	46	14
10月	83	73	156	53	75	128	28	52	47	16
11月	71	70	141	41	43	84	57	47	56	15
12月	75	80	155	58	58	116	39	41	53	8
27年1月	113	99	212	57	55	112	100	43	51	4
2月	94	94	188	72	54	126	62	58	79	8
3月	95	80	175	64	43	107	68	38	53	9
計	1,027	956	1,983	632	590	1,222	711	570	658	139

2 年次别人口動態

年次	出 生			死 亡			自然増加	死産	婚姻	離婚
	男	女	計	男	女	計				
昭 12月	666	556	1,222	439	430	869	353	58	608	80
13年	650	580	1,230	454	440	894	436	115	749	68
14年	646	548	1,194	561	468	1,029	167	83	692	89
23年	1,311	1,213	2,524	1,137	877	2,014	510	241	988	111
24年	1,531	1,453	2,984	951	806	1,757	1,227	358	1,074	115
25年	1,152	1,035	2,187	744	634	1,378	809	606	1,096	215
26年	1,027	956	1,983	632	590	1,222	711	570	668	139

年次别人口動態

昭9 ~ 昭26

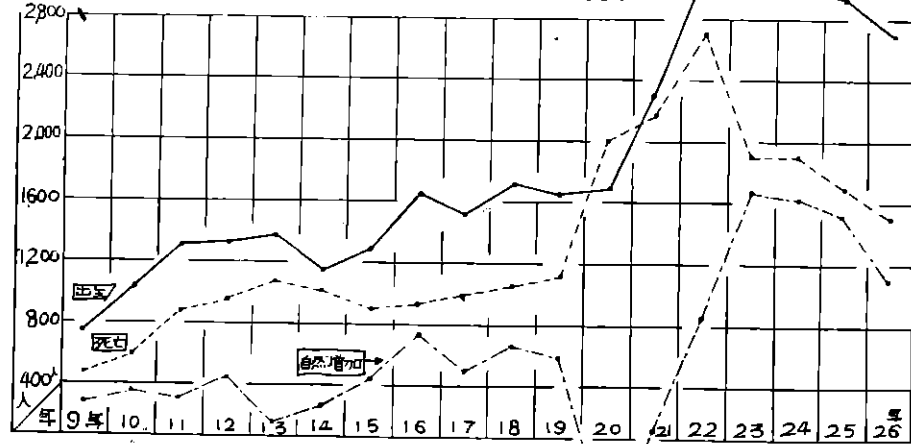

3 都市別世帯数及人口

26.12.31現在

縣名	都市名	世帯数	合計	男	女	縣名	都市名	世帯数	合計	男	女
北海道	小樽市	37,126	181,106	—	—	兵庫縣	姫路市	49,159	218,424	106,536	111,888
〃	釧路市	16,669	97,973	50,364	47,609	〃	明石市	25,092	111,673	54,583	57,090
〃	苫小牧市	8,000	41,294	20,899	20,395	〃	西宮市	40,026	178,100	87,287	90,813
青森縣	青森市	23,605	114,147	55,736	58,411	〃	川崎市	8,185	37,323	16,648	20,675
〃	八戸市	19,985	102,887	50,207	52,680	〃	芦屋市	10,978	46,562	23,401	23,161
宮城縣	仙台市	70,274	343,504	171,455	172,049	奈良縣	大和高田市	6,532	32,162	14,263	17,899
〃	石巻市	10,364	53,078	25,609	27,469	和歌山縣	新宮市	8,677	34,252	16,424	17,828
秋田縣	大館市	5,807	30,488	14,971	15,517	鳥取縣	鳥取市	13,788	61,721	29,291	32,430
山形縣	山形市	21,249	105,341	51,298	54,043	島根縣	松江市	16,892	79,609	38,271	41,338
〃	酒田市	11,532	55,257	26,476	28,781	〃	濱田市	9,204	40,549	19,775	20,774
福島縣	郡山市	14,311	72,035	34,460	37,575	岡山縣	玉野市	11,363	44,892	22,340	22,552
栃木縣	栃木市	8,760	41,773	20,267	21,506	山口縣	萩市	9,752	41,628	19,740	21,888
群馬縣	前橋市	21,903	102,262	49,451	52,811	〃	防府市	18,043	76,813	37,267	39,546
〃	太田市	9,769	50,386	24,285	26,101	〃	小野田市	12,566	53,607	26,837	26,770
埼玉縣	浦和市	25,860	117,322	58,261	59,061	香川縣	丸亀市	9,885	40,721	18,680	21,841
千葉縣	銚子市	14,833	75,201	36,557	38,644	〃	坂出市	9,533	44,237	21,108	23,129
神奈川縣	茅ヶ崎市	10,173	48,755	24,106	24,649	愛媛縣	八幡濱市	9,107	40,603	19,215	21,388
新潟縣	三條市	9,823	51,147	25,131	26,016	高知縣	高知市	39,970	166,447	78,999	87,448
富山縣	富山市	35,373	157,121	75,645	81,476	福岡縣	若松市	20,507	92,509	46,129	46,379
〃	高岡市	23,443	117,556	56,358	61,198	〃	八幡市	50,955	228,197	116,842	111,355
石川縣	金澤市	58,526	257,520	123,171	134,349	〃	門司市	34,208	131,861	64,642	67,219
山梨縣	甲府市	26,052	121,645	58,895	62,750	〃	田川市	18,890	88,556	44,626	43,930
長野縣	諏訪市	7,849	35,321	16,734	18,587	長崎縣	島原市	8,248	39,954	18,452	21,512
静岡縣	沼津市	21,010	104,732	—	—	熊本縣	人吉市	9,269	45,214	21,699	23,515
〃	島田市	6,244	33,125	—	—	大分縣	大分市	20,775	96,066	46,201	49,865
〃	焼津市	5,604	31,016	15,648	15,368	〃	中津市	12,002	55,762	26,272	29,490
愛知縣	豊橋市	30,344	152,580	73,454	79,126	〃	日田市	8,805	47,953	23,003	24,950
〃	一宮市	14,901	75,796	35,629	40,167	〃	佐伯市	9,031	39,960	18,727	21,233
〃	豊川市	11,292	55,887	27,300	28,587	〃	白井市	6,348	31,082	14,937	16,145
〃	刈谷市	6,207	31,689	15,461	16,228	〃	津久見市	7,275	35,337	17,011	18,326
〃	葵田市	6,448	32,666	16,915	15,751	宮崎縣	宮崎市	27,381	127,045	62,249	64,796
滋賀縣	大津市	22,280	103,182	50,745	52,438	〃	都城市	16,498	75,555	36,707	38,848
京都府	舞鶴市	21,196	88,165	42,365	45,800	〃	延岡市	17,401	90,054	43,769	46,285
大阪府	枚方市	10,332	45,448	22,310	23,138	鹿児島縣	鹿児島市	58,598	238,142	114,675	123,467
〃	茨木市	8,316	36,548	17,954	18,594	〃	川内市	10,354	49,090	23,598	25,492
〃	八尾市	16,147	71,746	34,940	36,806	〃	鹿屋市	13,868	63,627	31,012	32,615
兵庫縣	神戸市	208,638	870,998	434,415	436,583	〃	阿久根市	6,464	30,859	15,310	15,549

第三編 行政

- 1 執行機關
- 2 議決機關
- 3 選舉管理委員會
- 4 公平委員會
- 5 固定資産評價審査委員會
- 6 農業委員會

第 3 編 行 政

1 執行機關

イ 歴代市長

順位	氏名	就職年月日	退職年月日	備考
1代	大木 俊輔	大正 13. 4. 1	大正 13. 9. 26	職務管掌
2代	神淵 又市郎	大正 13. 9. 26	昭和 3. 5. 28	
3代	平山 茂八郎	昭和 3. 5. 29	昭和 10. 6. 3	
4代	小坂 登	昭和 10. 6. 4	昭和 10. 8. 30	職務管掌
5代	永野 清	昭和 10. 8. 30	昭和 10. 9. 8	
6代	小野 歴	昭和 10. 9. 22	昭和 13. 4. 11	
7代	内藤 晴三郎	昭和 13. 7. 11	昭和 17. 7. 10	
8代	藤田 瀧	昭和 17. 8. 19	昭和 17. 9. 24	臨時代理者
9代	平山 茂八郎	昭和 17. 9. 24	昭和 17. 10. 19	
10代	末松 健一郎	昭和 17. 10. 20	昭和 21. 10. 19	
11代	脇 鉄一	昭和 21. 11. 13	昭和 22. 4. 5	
12代	脇 鉄一	昭和 22. 4. 6	昭和 26. 4. 2	公選による
13代	脇 鉄一	昭和 26. 4. 25		

ロ 歴代助役

順位	氏名	就職年月日	退職年月日	備考
1代	笹 薨 雪治	大正 13. 10. 11	昭和 3. 10. 10	
2代	藤井 文雄	昭和 3. 10. 16	昭和 7. 8. 29	
3代	相良 律藏	昭和 7. 10. 5	昭和 10. 12. 21	
4代	猪俣 真藏	昭和 11. 3. 17	昭和 13. 7. 19	
5代	藤田 潤	昭和 13. 8. 19	昭和 17. 8. 18	
6代	藤田 潤	昭和 17. 9. 29	昭和 18. 5. 29	
7代	鷲海 文藏	昭和 18. 5. 31	昭和 22. 4. 6	昭和22年勅令第三号設置
8代	幸岩 珠一 河村 友吉	昭和 22. 7. 28	昭和 26. 7. 27	助役三人制
9代	幸河 珠友	昭和 26. 7. 28		助役二人制 幸珠一 昭和28.2.5退職

ハ 歴代収入役

順位	氏名	就職年月日	退職年月日	備考
1代	永井 相次	大正 13. 10. 11	昭和 3. 10. 10	
2代	藤澤 徳三	昭和 3. 10. 18	昭和 7. 10. 17	
3代	原 龍橋	昭和 7. 10. 22	昭和 11. 10. 21	
4代	末綱 文生	昭和 11. 12. 16	昭和 15. 12. 16	
5代	山田 耕平	昭和 15. 12. 17	昭和 19. 12. 16	
6代	山田 耕平	昭和 19. 12. 17	昭和 23. 12. 16	
7代	山田 耕平	昭和 23. 12. 17	昭和 27. 12. 16	
8代	山田 耕平	昭和 27. 12. 17		

ニ 市職員数

職名	市長	助役	収入役	主事	技師	書記	技手	社会福祉 主事	嘱託	雇	その他	合計
員数	1	2	1	48	8	91	18	14	15	65	297	560

市議會議員

昭27.12.1 現在

氏名	席順	職名	職業	電話番号	住所	摘要
平野 國松	1	議 長	旅館業	86	別府市海門寺	
永井 正	2	警察消防、財政	會社社長	1,061 自 1,541	向濱下	
中村 佐太郎	3	建設、文教	會社員	649 自北 814	北野口	
吉岩 權六	4	觀光、温泉水道	貸席業	1,328	北 濱	
松村 利吉	5	警察消防、財政	硝子商	龜川 68	古 市	
津田 八郎	6	文教、建設	飲食業	1,177	北 町	
堀 泰二郎	7	警察消防、財政	食料品店	518	不老町	
風 迫 杉太	8	警察消防、財政	無 職	673	松 原	
原田 時市	9	文教、建設	食料品店	龜川 67	龜川中	
中村 辨助	10	觀光、温泉水道	興 行	569	新 町	
荒金 進	11	文教、建設	無 職	次 1,404	北石垣	
佐藤 壽雄	12	文教、建設	會社重役	242	港 町	
阿部 新	13	厚生、經濟	貸席業	1,225	行 合	
紀伊 進	14	文教、建設	會社重役	793 別府 793 百果 559	龜川下	
安藤 千代算	15	厚生、經濟	雜貨商	799	八 幡	
岩尾 新一	16	觀光、温泉水道	貸席業	768	梅 園	
池田 三比古	17	建設、文教	建築設計	1,747	原	
小池 親鑑	18	厚生、經濟	病院長	424	魚 藥	
井田 榮作	19	文教、建設	新聞社長	1,624	原	
玉田 榮太郎	20	觀光、温泉水道	貸席業	786	兩 區	
友永 勘三郎	21	警察消防、財政	製パン業	969	羽 衣	
星野 數夫	22	副議長 經濟、厚生	精米業	444	南 區	
横江 征一	23	觀光 温泉水道	食料品店	66	南野口	
原 良三	24	〃	旅館業	鉄輪 58	鉄 輪	
松野 達雄	25	警察消防、財政	〃	629	海門寺	
石坂 一馬	26	文教、建設	會社重役	136	弓ヶ坂	
荒金 軍平	27	觀光、温泉水道	無 職	—	龜川四ノ湯	
佐々木 國五郎	28	文教、建設	請負業	952	南立石	
河野 賢次郎	29	經濟、厚生	旅館業	381	老 松	
木村 男也	30	觀光、温泉水道	〃	980	仲 町	
井上 要平	31	〃	電氣業	1,134	桶 町	
宇都宮 秀綱	32	警察消防、財政	會社重役	1,862	不老町	
高橋 直利	33	厚生、經濟	無 職	次龜川 231	龜川下	
齊藤 一三三	34	〃	社會事業	576	本 町	
大塚 熊真	35	財政、警察消防	洋品雜貨	1,626	流 川	
甲斐 コウメ	36	厚生、經濟	旅館業	929 1,356	梅 園	

3 選挙管理委員會

1 選挙管理委員會委員及職員数

選挙管理委員	補充員	委員會開催数	局 長	書 記	雇
3	3	3	1	5	1

2 選挙管理委員

職 名	氏 名	生年月日	職 業	現 住 所	電 話 番 号
委員 長	宇佐 典 鉄 雄	明治38.11.29	税 理 士	朝 見 町	無
委 員	三 浦 直 政	明治30.1.21	教 授	原 町	〃
〃	毛 利 敬 止	明治32.12.1	無 職	不 老 町	〃
事務局長	神志那 惟 恭	明治27.1.17	公 吏	火 置 町	〃

3 各選挙別投票結果

種 別	執行年月日	有 権 者 数		投 票 者 数		計	投票率
		男	女	男	女		
市 議 會 議 員	昭 27. 2.20	22,750	30,547	53,297	21,592	29,330	50,922 95.5%
市 長	昭 27. 4.23	22,593	30,462	53,055	19,820	26,036	45,856 86.43%
縣 知 事	昭 27. 4.30	22,615	30,484	53,099	19,235	24,696	43,931 82.73%
縣 議 會 議 員	昭 27. 4.30	22,615	30,484	53,099	19,235	24,701	43,936 82.73%

4 各学区別有権者数

昭26.12.20 現在

校 区 別	有 権 者 数		計	校 区 別	有 権 者 数		計
	男	女			男	女	
野 口	3,491	4,877	8,368	石 垣	2,478	3,073	5,551
北	3,137	4,942	8,079	朝 日	1,391	1,696	3,087
南	3,444	4,588	8,032	龜 川	2,783	3,629	6,412
蓮 田	3,148	4,103	7,251				
西	3,324	4,432	7,756	計	23,196	31,340	54,536

備 考 南立石、東山兩校区は石垣校区に含む

4 公平委員會

1 公平委員

氏 名	住 所	氏 名	住 所	氏 名	住 所
二宮 威 徳	北 濱	末 友 皆 男	南 區	安 倍 卓 天	新 別 府

5 固定資産評價審査委員會

1 固定資産評價審査委員

氏 名	住所及番地	氏 名	住所及番地	氏 名	住所及番地
金 居 曹 三	北 濱 438の1	荒 金 敬 治	兩 區 2,468	高 橋 亮 三	古 市 977の2
八 坂 眞 兵 衛	日の出 685	高 橋 達 之 進	魚 藥 4,083の2	安 倍 龜 治	鉄 輪 719の1
高 橋 榮 一	不 老 2,168	田 中 忠	北野口640の1	佐 藤 勇	南石垣 1,003

6 農業委員會

1 委員會別機構

昭26.4.1-27.3.31

委員會別	委員數	書記數	開催回数	開催場所
別府農業委員會	18	2	8	市役所議事堂
石垣農業委員會	18	2	9	市役所議事堂
朝日農業委員會	20	2	10	朝日小學校
龜川農業委員會	20	1	10	龜川小學校

□ 委員會別取扱件數

委員會別	區分	所有權移轉	耕作權移轉	農地の預戻	陳情、請願	小作地引上	強制遷渡
別府農業委員會	受理件數	32	1	4	—	8	2
	許可件數	32	1	4	—	8	2
	不許可件數	—	—	—	—	—	—
	保留件數	—	—	—	—	—	—
石垣農業委員會	受理件數	17	5	7	2	3	24
	許可件數	17	5	7	2	3	24
	不許可件數	—	—	—	—	—	—
	保留件數	—	—	—	—	—	—
朝日農業委員會	受理件數	21	9	6	7	4	2
	許可件數	21	9	6	7	4	2
	不許可件數	—	—	—	—	—	—
	保留件數	—	—	—	—	—	—
龜川農業委員會	受理件數	42	4	9	9	4	6
	許可件數	42	4	9	9	4	6
	不許可件數	—	—	—	—	—	—
	保留件數	—	—	—	—	—	—

ハ 農業委員

別府地區		石垣地區		朝日地區		龜川地區	
氏名	住所	氏名	住所	氏名	住所	氏名	住所
佐藤今喜	河内	彌田市郎	南石垣	矢田市太郎	屏山	荒金幸男	平田
大野定一	朝見上	矢野憲一郎	山ノ口	毛利勝重	明礬	後藤 勇	古市
井上伊豆喜	枝郷	田中虎雄	東山	推木喜六	北鉄輪	松田秀男	野田
井手野作一	下野口	山本 守	上人	新沼林市	新別府	原田 新	龜川上
古橋 智	西野口	藤田 繁	南石垣	松川 庄作	買相寺	小島 悟	平田
大野幸平	柳	田原由人	東山	加藤 茂	鉄輪	野田秀喜	四ノ湯
大野政喜	杖郷	藤田 稔	吉弘	加藤 執	大畑	竹下 傳	野田
大野義雄	原	森本長喜	東山	吉本末彦	馬場	藤内徳一	古市
野田定雄	東野口	荒金秀吉	南石垣	緒方 一	火買	藤内喜三	濱田
大野 勇	枝郷	吉富武雄	北石垣	安部政雄	原	小畑藤吉	内藤
葛城畏三	島越	井上勇馬	〃	田中 肇	小倉	藤内源太	古市
佐藤義夫	赤松	古原勝馬	南立石	大野 勲	竹の内	荒金定夫	湯山
小野玉喜	田ノ口	山本種夫	上人	加藤 喜美入	鉄輪	伊藤重治	内藤
中島文三	上原	後藤 保	南立石	大野桂次	火買	溝部 勝	〃
村田政弘	乙原	佐藤 文夫	南石垣	後藤正治	鉄輪	森 章	〃
安部 佐一	北野口	大塚恒雄	南立石	宮崎繁男	屏山	伊藤 逸治	龜川下
永井 正	向濱	佐々木 國五郎	〃	永野 金次郎	新別府	伊藤 初治	野田
星野 教夫	南区	荒金 進	北石垣	原 良三	鉄輪	高橋作市	古市
				甲斐 徳二	小倉	本田 藤七	内藤
				吉野 銀六	火買	後藤 賢作	平田

第四編 財 政

- 1 一般會計歳入歳出予算
- 2 特別會計歳入歳出予算
- 3 諸 税
- 4 市 有 財 産
- 5 別 府 競 輪

第 4 編 財 政

1 一般會計歳入歳出豫算

イ 歳 入

(單位円)

科 目	昭和二十七年 度		昭 和 二 十 六 年 度			
	当 初 予 算 額	比 率	当 初 予 算 額	追加更正予算額	最終予算額	比 率
市 税	179,873,200	46.62	160,073,434	210,000	160,283,434	33.35
地方財政平衡交付金	61,302,000	16.10	22,791,341	25,186,046	47,977,387	9.99
財 産 收 入	3,410,162	0.90	3,256,397	322,506	3,578,903	0.75
負 担 金	648,990	0.20	1,567,600	-	1,567,600	0.33
使用料及手数料	27,080,098	7.10	24,476,092	343,645	24,819,737	5.17
國庫支出金	74,518,970	18.40	84,851,698	46,403,058	131,254,756	27.32
縣 支 出 金	3,704,326	0.97	13,514,275	4,014,715	17,528,990	3.65
寄 附 金	1	-	1	200,000	200,001	0.02
繰 入 金	20,000	0.01	11,020,000	6,728,311	17,748,311	3.71
繰 越 金	1,000,000	0.40	1,000,000	250,000	1,250,000	0.27
雑 收 入	3,144,200	0.90	6,985,962	535,104	7,521,066	1.58
市 債	32,000,000	8.40	16,000,000	50,750,000	66,750,000	13.85
計	385,701,917	100%	345,546,800	131,943,385	480,490,185	100%

ロ 歳 出

(單位円)

科 目	昭和二十七年 度		昭 和 二 十 六 年 度			
	当 初 予 算 額	比 率	当 初 予 算 額	追加更正予算額	最終予算額	比 率
歳 會 費	7,825,451	2.02	6,189,719	500,000	6,689,719	1.39
市 役 所 費	54,296,439	14.03	47,631,445	3,805,606	51,437,051	10.71
警 察 消 防 費	55,355,744	14.31	43,904,591	1,942,300	45,846,891	9.54
土 木 費	24,666,666	6.40	20,933,793	34,411,185	55,344,978	11.51
教 育 費	32,451,735	8.40	27,028,596	50,379,145	77,407,741	16.11
社會及労働施設費	68,809,395	17.83	85,713,191	17,964,089	103,677,280	21.60
失業対策施設費	34,900,830	9.02	34,740,650	-	34,740,650	7.13
觀 光 費	16,624,500	4.24	3,917,000	598,000	4,515,000	0.95
温 泉 費	18,757,729	4.90	18,094,513	-	18,094,513	3.80
保健衛生費	24,939,635	6.44	14,196,947	4,508,007	18,704,954	3.87
産業經濟費	9,826,329	2.54	7,865,341	1,364,574	9,229,915	1.92
財 産 費	3,195,459	0.82	2,702,975	787,600	3,490,575	0.74
統計調査費	963,545	0.24	830,442	152,300	982,742	0.20
遷 移 費	1,927,600	0.49	2,566,876	61,400	2,628,276	0.56
公 債 費	11,847,210	3.06	9,973,867	1,413,750	11,387,617	2.40
繰 戻 金	48,698	0.01	48,694	-	48,694	0.01
諸 支 出 金	19,263,922	4.98	18,208,150	17,055,429	35,263,579	7.34
予 備 費	1,000,000	0.25	1,000,000	-	1,000,000	0.22
計	385,701,917	100%	345,546,800	131,943,385	480,490,185	100%

2 特別會計歳入歳出豫算

イ 水道費

A 歳入

(單位円)

科 目	昭和二十七年 度		昭 和 二 十 六 年 度			
	當 初 予 算 額	比 率	當 初 予 算 額	追 加 更 正 予 算 額	最 終 予 算 額	比 率
使用料及手数料	33,220,110	22.92	28,193,501	850,000	29,043,501	47.25
繰越金	500,000	0.44	500,000	2,689,348	3,189,348	5.19
雑収入	5,144,850	4.48	3,379,830	—	3,379,830	5.50
市債	76,000,000	66.16	60,000,000	35,000,000	25,000,000	40.68
國庫支出金	—	—	—	850,000	850,000	1.38
計	114,854,960	100%	92,073,331	30,610,652	61,462,679	100%

B 歳出

(單位円)

科 目	昭和二十七年 度		昭 和 二 十 六 年 度			
	當 初 予 算 額	比 率	當 初 予 算 額	追 加 更 正 予 算 額	最 終 予 算 額	比 率
水道費	34,064,481	29.65	29,550,153	1,700,000	31,250,153	50.85
上水道拡張工事費	76,000,000	66.17	57,463,000	28,623,652	28,839,348	46.92
公債費	4,401,764	3.83	4,960,178	3,687,000	1,273,178	2.07
予備費	398,712	0.35	100,000	—	100,000	0.16
計	114,854,960	100%	92,073,331	30,610,652	61,462,679	100%

ロ 競輪事業費

A 歳入

(單位円)

科 目	昭和二十七年 度		昭 和 二 十 六 年 度			
	當 初 予 算 額	比 率	當 初 予 算 額	追 加 更 正 予 算 額	最 終 予 算 額	比 率
入場料	720,000	0.15	3,900,000	—	3,900,000	0.92
勝者投票券發賣金額	480,000,000	99.64	260,000,000	123,638,600	383,638,600	90.53
勝者投票券放收入	1,000	—	1,000	—	1,000	—
繰越金	1,000	—	100	851,250	851,350	0.20
雑収入	1,015,100	0.21	862,100	1,518,922	2,381,022	0.56
市債	—	—	—	33,000,000	33,000,000	7.79
計	481,737,100	100%	254,763,200	159,008,772	423,771,972	100%

B 歳出

(單位円)

科 目	昭和二十七年 度		昭 和 二 十 六 年 度			
	當 初 予 算 額	比 率	當 初 予 算 額	追 加 更 正 予 算 額	最 終 予 算 額	比 率
競輪場費	3,004,029	0.62	1,619,250	300,000	1,919,250	0.45
競輪開催費	427,292,600	89.70	236,234,000	105,078,479	341,312,479	80.54
國庫納付金	12,769,100	2.65	5,322,400	4,949,921	10,272,321	2.42
交付金	14,400,000	2.99	7,800,000	3,709,158	11,509,158	2.72
公債費	14,054,500	2.90	200,000	1,244,250	1,444,250	0.34
諸支出金	9,804,100	2.04	13,194,100	5,485,259	18,679,359	8.97
競輪場買収費	—	—	—	38,000,000	38,000,000	8.97
予備費	412,771	0.10	393,450	241,705	635,155	0.15
計	481,737,100	100%	254,763,200	159,008,772	423,771,972	100%

ハ 船返上水道維持管理費

A 歳入

(單位円)

科 目	昭和二十七年 度		昭 和 二 十 六 年 度			
	當 初 予 算 額	比 率	當 初 予 算 額	追 加 更 正 予 算 額	最 終 予 算 額	比 率
水道使用料	6,263,400	95.14	6,132,000	494,940	5,637,060	87.42
繰越金	520,000	4.86	389,245	422,615	810,860	12.58
計	6,583,400	100%	6,520,245	72,325	6,447,920	100%

B 歳出

(單位円)

科 目	昭和二十七年 度		昭 和 二 十 六 年 度			
	當 初 予 算 額	比 率	當 初 予 算 額	追 加 更 正 予 算 額	最 終 予 算 額	比 率
船返上水道委託経費	5,556,254	84.40	5,917,732	630,120	5,287,612	82.00
予備金	1,027,146	15.60	602,513	557,795	1,160,308	18.00
計	6,583,400	100%	6,520,245	72,325	6,447,920	100%

3 諸 税

イ 負担状況

昭27.5.31 現在

種 別	調 定 済 額	一 世 帯 當 量	一 人 當 量
市 税	217,110,980	9,512	2,334
縣 税	230,720,101	10,109	2,479
直 接 國 税	253,493,660	11,107	2,725
合 計	701,324,741	30,729	7,538

ロ 市税目別税率

税 目	昭和二十七年 度 税 率	納 期
市民税	60,950,000 所得割……所得金額の10% (5表) 均等割……個人500円 法人1,800円	4 期 6月、8月、10月、1月
固定資産税	77,811,200 土地家屋償却資産評価額の1.6%	4 期 4月、7月、12月、2月
自動車税	1,240,000 二輪車1台に付き200円、三輪車1台に付き400円	5 月 末
荷車税	524,000 荷 積 牛 馬 車 一 台 に 付 き 800 円 大 車 400 円 小 車 200 円	5 月 末
電気、ガス税	9,500,000 使用料金の100分の10	翌月の10日
雑 産 税	50,000 雑物又は砂鐵價格の100分の1	隨 時
木材引取税	20,000 素材引取價格の100分の5	隨 時
廣 告 税	314,000 廣告料金の100分の10 立看板、掛看板 一個につき 50円 建屋看板 一坪につき 300円 ポスター 一個に付 10円 チラシ 千個につき 50円	定 期 その他随時
入 湯 税	3,000,000 入湯一月に付 10円	翌月の10日
接 客 人 税	1,200,000 一人に付き 100円	毎月末日

ハ 市税徴収状況

昭27.9.30 現在

税目	予算額 円	調定額 円	収入額 円	収入歩合		未徴収額 円
				調定%	予算%	
① 普通税	131,699,721	173,693,515	145,937,483	81.0	110.84	27,703,032
1. 市民税	55,528,000	67,441,498	58,252,326	86.37	104.90	9,189,172
2. 固定資産税	62,846,721	88,322,190	70,563,370	79.88	112.27	17,768,820
3. 自転車税	1,200,000	1,496,200	1,270,270	84.89	105.85	225,930
4. 荷車税	579,000	554,200	475,500	85.79	82.12	78,700
5. 電気、ガス税	8,000,000	10,179,011	10,179,011	100.00	127.23	-
6. 雑産税	20,000	52,136	52,136	100.00	260.68	-
7. 木材引取税	12,000	21,490	21,330	99.25	177.75	160
8. 廣告税	314,000	398,110	284,370	71.43	90.56	113,740
9. 入湯税	2,000,000	3,680,280	3,435,220	93.34	171.76	245,060
10. 接客人税	1,200,000	1,540,400	1,453,950	94.38	121.16	86,450
② 舊税法収入	205,000	901,699	316,382	35.08	154.33	-
1. 事業税附加税	200,000	859,860	305,653	35.54	152.82	-
2. 郡計事業税割	5,000	41,839	10,729	25.64	214.58	-
③ 過年度収入	32,793,634	42,513,826	13,831,034	25.64	42.33	23,629,742
合計	164,703,355	217,110,040	160,197,919	73.78	97.25	56,337,774

普通税調定額(市税)

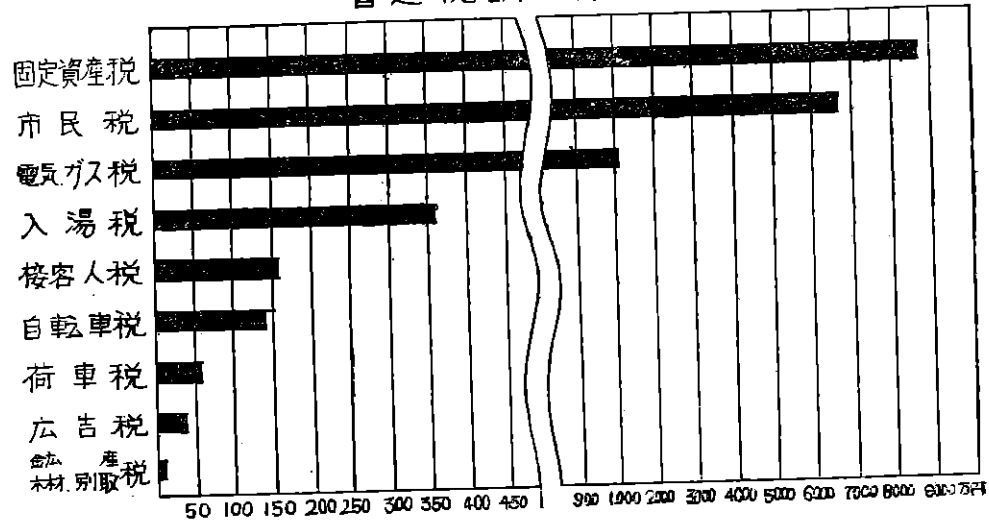

4 市有財産

イ 基本財産及積立金

昭27.3.31 現在

区別	別	昭25年度末現在高		備考
		円	円	
財産別	基本財産	356,816.01	420,196.97	
	罹災救助資金	32,980.78	36,403.58	
	學校基本財産	5,271.19	6,039.60	
	養老費	9,314.01	10,629.98	
積立金名	武徳殿建設費寄附金	48,155.01	50,410.01	
	文化事業費寄附金積立金	4,999.22	5,244.22	
	公共事業費寄附金積立金	42,531.68	44,656.68	
	博覧會剰余金積立金	469.10	469.10	
	忠靈塔建設費寄附金積立金	2,024.70	2,124.70	
	教育費積立金	13,864.97	14,554.97	野口保應、野口秋人氏寄附金
	教育費積立金	13,305.00	15,265.00	高岡浩氏寄附金
合計	529,731.67	605,994.81		

ロ 土地

昭27.9.30 現在

基本財産		行政財産	
地目	地積	地目	地積
山林	91町2反9畝11歩	市庁舎敷地	6,052坪
原野	1158町2反1畝04歩	警察用敷地	353坪
農地	6町1反6畝09歩	消防用敷地	30坪
宅地	17,088坪	學校用敷地	68,561坪
温泉地	979坪	温泉用敷地	4,910坪
墓地	56,424坪	公園用敷地	34,611坪
池沼溜池	23,401坪	公園用敷地	12,029坪
その他	3町9反7畝23歩	住宅用敷地	7,523坪
		火葬場用敷地	231坪
		共同墓地	6,586坪
		病舎敷地	1,080坪
		保安林	26町9反
		その他	36,124坪

ハ 建物

昭27.9.30 現在

区分	種別	棟数	面積
行政財産	庁舎建物	70	1,941坪
	公共建物	65	1,649坪
	温泉建物	49	1,894坪
	學校建物	67	20,126坪
	公營住宅	98	1,461坪
基本財産	貸家建物	10	470坪
合計		359	27,539坪

5 別府競輪

イ 競輪場

レースの使用面積		収容人員	場内総坪数	従事員数	施設工事費
延長	幅員				
330m	9m	10,000人	12,000坪	420人	27,658,000円

ロ 月別車券売上高

月別	区分	開催日数	出場選手数	入場者数	車券売上高			
					單勝	複勝	連勝	計
昭和26年	4月	6日	191人	10,756人	475,100	1,918,800	28,852,900	31,246,800
	5月	6	193	21,757	492,200	2,392,600	43,315,600	46,200,400
	6月	4	113	11,753	233,800	693,700	24,574,400	25,501,900
	7月	6	191	14,890	346,900	1,544,700	33,346,500	35,238,100
	8月	6	194	13,985	424,000	1,759,300	35,268,100	38,481,400
	9月	6	191	12,798	257,400	1,377,100	33,402,800	35,027,300
	10月	縣管開催	—	—	—	—	—	—
	11月	6	192	10,022	209,800	794,400	30,361,900	31,366,100
	12月	6	190	10,981	301,600	1,011,900	32,162,300	33,475,800
昭和27年	1月	6	191	17,661	386,900	1,550,100	47,354,400	49,291,400
	2月	6	191	17,335	300,600	1,123,500	42,797,900	44,222,000
	3月	6	188	14,469	210,700	830,500	37,181,800	38,223,000
合 計		64日	2,025	156,406	3,639,000	14,995,600	389,618,600	409,251,200

車券売上高表

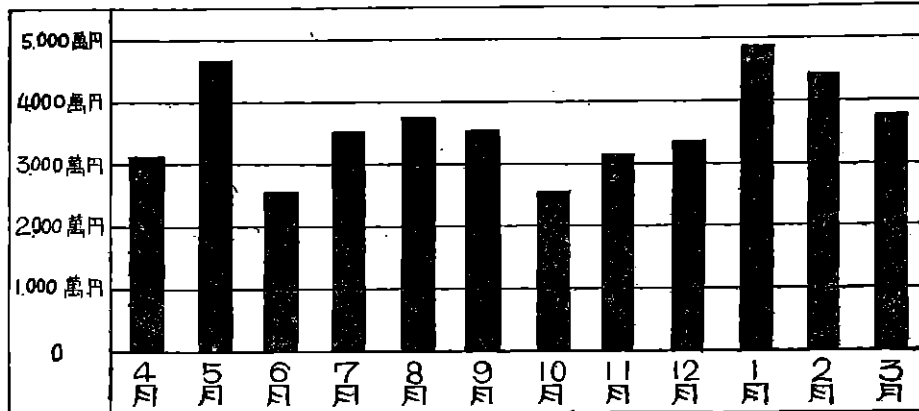

ハ 月別場外車券売場売上高 (只し連勝のみ)

昭26.5-27.3

月別	大分場外	別府場外	計	月別	大分場外	別府場外	計
5月	573,200	—	573,200	11月	1,161,600	2,462,100	3,623,700
6月	716,500	—	716,500	12月	1,331,300	3,222,700	4,554,000
7月	1,023,300	—	1,023,300	1月	1,527,300	3,870,400	5,397,700
8月	959,100	—	959,100	2月	1,297,600	3,950,500	5,248,100
9月	1,068,600	1,174,100	2,242,700	3月	1,778,200	3,522,500	5,300,700
10月	縣管	縣管	縣管	計	11,436,700	18,202,300	29,639,000

第五編 教 育

- 1 教育委員会
- 2 学校教育
- 3 社会教育

第 5 編 教 育

1 教育委員会

1 機 構

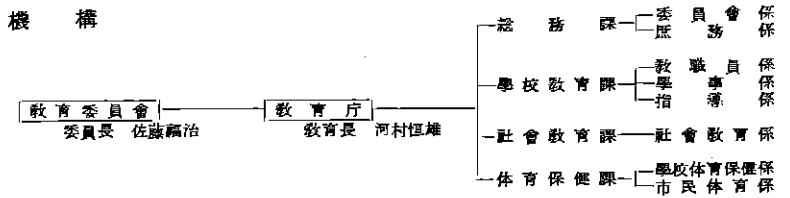

□ 委員及職員数

委 員	教 育 長	委員會事務局	學 校 教 諭	學校その他の教育 機關の事務局
5	1	14	452	54

ハ 委 員

職 名	氏 名	就任期間	生 年 月 日	住 所	職 業	経 歴
委員長	佐藤 福治	2年	明 26. 1. 10	別府市 港町	旅館業	元市議會議長、P.T.A會長
副委員長	松本 龜雄	2年	明 41. 12. 22	不老町	醫師	人権擁護委員、醫學博士
委員	田尻 芳雄	4年	明 30. 11. 8	北町	建築業	P.T.A會長、 商工會議所議員
委員	荒金 利喜太	4年	明 34. 5. 8	南石垣	無職	元旧制中學教諭
市議會選出 議員	中村 弁助	議 任 期 中	明 24. 4. 20	濱脇新町	會社重役	市議會議員、商工會議所議員

2 學校教育

1 幼稚園

27.10.1 現在

公立 私立	区分 名称	生 徒 数			學 級 数	一學級當 生徒數	保 姆 数			教官一人 當生徒數
		男	女	計			男	女	計	
公	野口 幼稚園	102	108	210	5	42.0	—	7	7	30.0
公	北 幼稚園	116	120	236	6	39.3	—	8	8	29.5
公	南 幼稚園	109	97	206	6	34.3	—	7	7	29.6
公	運田 幼稚園	82	69	151	4	37.8	—	5	5	30.2
公	西 幼稚園	94	95	189	5	37.8	—	7	7	27.0
公	龜川 幼稚園	105	101	206	5	41.2	—	7	7	29.4
公	朝日 幼稚園	60	62	122	4	30.5	—	5	5	24.4
公	石垣 幼稚園	45	49	94	3	31.4	—	4	4	23.5
公	兩立石 幼稚園	33	29	62	1	62.0	—	2	2	31.0
私	明星 幼稚園	52	21	73	2	36.5	—	3	3	24.3
私	渡愛 幼稚園	27	30	57	2	28.5	—	3	3	19.0
私	海ノ星 幼稚園	60	70	130	3	43.3	—	4	4	32.5
	計	885	851	1,736	46	37.7	—	62	62	28.0

ロ 小学校

27.10.1 現在

公立 私別	区分 名称	生徒数			學級数	一學級當 生徒数	教 官 数			教官一人 當生徒数
		男	女	計			男	女	計	
公	野口 小學校	707	685	1,392	26	53.8	14	16	30	46.4
公	北 小學校	733	700	1,433	27	53.1	17	15	32	44.8
公	南 小學校	816	773	1,589	30	52.9	18	17	35	45.4
公	蓮田 小學校	672	668	1,340	27	49.6	14	18	32	41.9
公	西 小學校	697	683	1,380	24	57.5	16	14	30	46.0
公	青山 小學校	363	409	772	14	55.1	9	10	19	40.6
公	南立石 小學校	193	195	388	12	32.3	8	6	14	27.7
公	亀川 小學校	735	702	1,437	27	53.2	14	17	31	46.4
公	亀川 湯山分校	18	8	26	2	13.0	2	—	2	13.0
公	朝日 小學校	339	345	684	14	48.9	12	5	17	40.3
公	石垣 小學校	344	346	690	14	49.3	7	11	18	38.3
公	東山 小學校	43	43	86	3	28.7	4	2	6	14.3
公	山口分校	24	13	37	2	18.5	1	1	2	18.5
公	枝宿分校	20	21	41	2	20.5	1	1	2	20.5
私	明星 小學校	65	88	153	4	38.3	—	6	6	25.5
計		5,769	5,679	11,448	228	50.2	137	139	276	41.5

ハ 中学校

27.10.1 現在

公立 私別	区分 名称	生徒数			學級数	一學級當 生徒数	教 官 数			教官一人 當生徒数
		男	女	計			男	女	計	
公	山ノ手 中學校	597	586	1,179	20	58.9	27	5	32	36.8
公	青山 中學校	415	390	805	15	53.6	19	5	24	33.5
公	中部 中學校	346	362	708	16	44.3	16	4	20	35.4
公	北部 中學校	395	374	769	14	54.8	17	4	21	36.6
公	濱脇 中學校	366	367	733	13	56.4	15	6	21	34.9
公	朝日 中學校	145	136	281	6	46.8	8	3	11	25.6
公	東山 中學校	51	51	102	3	34.0	5	1	6	17.0
私	明星 中學校	—	55	55	3	18.3	—	6	6	9.2
計		2,311	2,321	4,632	90	51.5	107	34	141	32.9

ニ 高等学校

27.10.1 現在

公立 私別	区分 名称	生徒数			學級数	一學級當 生徒数	教 官 数			教官一人 當生徒数
		男	女	計			男	女	計	
公	別府鶴見ヶ丘高等學校	611	441	1,052	21	50.0	37	4	41	25.7
公	別府緑ヶ丘高等學校	160	10	170	4	42.5	7	—	7	24.3
公	別府緑ヶ丘高等學校	308	499	807	20	40.4	24	11	35	23.1
私	別府自由ヶ丘高等學校	250	311	561	13	43.2	25	9	34	16.5
計		1,329	1,261	2,590	58	44.6	93	24	117	22.1

ホ 大学校

昭27.10.1 現在

公立 私別	区分 名称	生徒数	學級数	教授数	教 授 数 内 訳			
					専任 男	兼任 女	兼任 男	兼任 女
私	別府女子大學	167	4	35	21	2	11	1

ヘ 各種学校

昭27.10.1 現在

公立 私別	区分 名称	學級数	生徒数			教 官 数		
			男	女	計	男	女	計
私	別府外語専門學校	5	139	41	180	21	1	22
私	別府高等商業學校	2	50	20	70	3	1	4
私	別府ドレスメーカー女學院	2	—	110	110	—	3	3
私	生野洋裁女學院	7	1	289	290	3	8	11
私	ミクニドレスメーカー女學院	2	—	25	25	1	2	3
私	別府高等技藝學校	4	—	102	102	7	8	15
私	馬場洋裁女學院	1	2	89	91	—	5	5
計		23	192	676	858	35	23	63

ト 校地及校舎

昭27. 5. 1 現在

學校種別	児童数	校地	校 舎		運動場	児童1人當リ	
			教室	講堂廊内 運動場		教室	運動場
總 数	17,394	57,425	7,763.4	1,477	32,752.7	0.44	1.80
幼稚園	1,503	3,140.4	754.4	166	1,662.1	0.50	1.10
小 學 校	11,315	24,545.6	4,850	1,160	13,499.6	0.42	1.19
中 學 校	4,576	29,739	2,159	131	17,591	0.47	3.84

チ 学校施設状況

昭27. 5. 1 現在

學校種別	總坪数	學校数	防火非防火地域の別				積雪寒冷年作 地帯の指定地							
			幼稚園	小学校	中学校	計	幼稚園	小学校	中学校	計				
幼稚園	1,349.5	11,008.5	4,222	16,536	9	11	7	27	—	9	—	11	—	7

リ 建築經過年数別坪数

昭27. 5. 1 現在 (單位坪)

類別	構造	年数										計
		1年未満	1~2年未満	2~3年未満	3~4年未満	4~5年未満	5~10年未満	10~20年未満	20~30年未満	30~40年未満	計	
幼稚園	木造	61	611	—	—	140	—	537.5	—	—	—	1,349.5
	鉄筋コンクリート造	—	—	—	—	—	—	—	—	—	—	—
小學校	木造	—	540	52	181	—	402	6,476	1,835	1,035	10,571	
	鉄筋コンクリート造	—	—	—	—	—	—	—	437.5	—	437.5	
中學校	木造	—	241	830	398	218	—	1,802	—	—	3,489	
	鉄筋コンクリート造	733	—	—	—	—	—	—	—	—	733	
計		794	1,392	832	579	358	402	7,013.5	4,074.5	1,085	16,530	

(内小學校庇陰坪数95坪あり)

× 校舍坪数

昭27.5.1現在 (單位坪)

學校種別	一 般 校 舎						講堂 運動場	その他	計	
	数		室		管理關係					
	室数	坪数	室数	坪数	坪数	室数				坪数
幼稚園	39	751.4	—	—	429.1	39	1,183.5	166	—	1,349.5
小學校	237	4,850	6	185	4,777.5	243	9,812.5	1,180	16	11,008.5
中學校	105	2,159	8	277	1,613	113	4,049	131	42	4,222
計	331	7,763.4	14	462	6,819.6	395	15,045	1,477	53	16,580

ル 校地坪数

昭27.5.1現在 (單位坪)

學校種別	校舎敷地	屋外運動場敷地	實驗實習地	その他	計	學校林
幼稚園	1,478.3	1,662.1	—	—	3,140.4	—
小學校	11,021	13,499.6	10	15	24,545.6	—
中學校	7,953	17,591	3,070	1,125	29,739	13,200
計	20,452.3	32,752.7	3,080	1,140	57,425	13,200

ヲ 中学校卒業生就業状況

A 昭和26年度卒業生

昭27.6.30 現在

区分	上級學校への入學者		就職者		無業		死亡		不詳		計		
	男	女	男	女	男	女	男	女	男	女	男	女	計
實数	475	380	210	184	64	138	1	—	15	2	757	725	1,492

B 就職者の産業別

昭27.6.30 現在

区分	農 業		林 業		狩猟及漁業		漁及水産業		建設業		製造業		卸賣及小賣業		金融及保険業		運輸通信業		及公益事業		サービス業		公務		その他		計
	男	女	男	女	男	女	男	女	男	女	男	女	男	女	男	女	男	女	男	女	男	女	男	女	男	女	
實数	44	26	1	—	3	3	5	—	9	—	45	28	63	39	—	2	—	15	10	36	4	3	21	32	270	184	394

C 就職者の職業別

昭27.6.30 現在

区分	専門的技術職		事務職		従業者		販賣者		農夫漁夫		採石採掘		運輸		特殊技能労働者		単独労働者		サービス業		その他		計
	男	女	男	女	男	女	男	女	男	女	男	女	男	女	男	女	男	女	男	女	男	女	
實数	21	9	4	—	72	49	47	32	5	—	5	15	12	4	7	32	37	36	210	184	—	—	394

中学卒業生就職状況

産業別

職業別

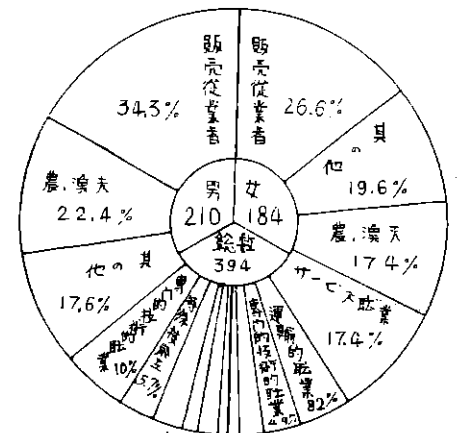
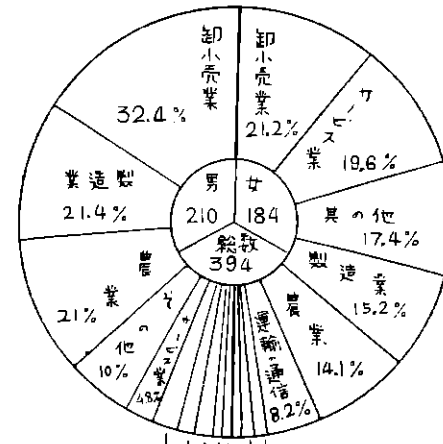

建設業 4.3%
 鉱業 2.4%
 公務 1.8%
 漁業 1.4%
 林業 0.5%
 販売業 16%
 公務 1.6%
 金融業 1.1%
 サービス職 3.3%
 運輸的職業 2.4%
 採石採掘 2.4%
 事務従業者 1.9%
 事務従業者 3.8%
 林業従業者 2.1%

ヲ 学校所在地及学校長名

A 幼稚園

昭27.12.1 現在

公立/私	學校名	校長氏名	設立年月日	位 置	電話番号
公	野口幼稚園	小野 英雄	大 15. 3. 31	富士見	150
公	北幼稚園	古川 定明	34. 1. 15	北 濱	624
公	南幼稚園	太田 初恵門	明 44. 1. 26	南 區	559
公	蓮田幼稚園	荒金 良士	大 13. 4. 1	東 蓮田	656
公	西幼稚園	和田 政見	昭 13. 4. 1	霞 光寺	1,460
公	亀川幼稚園	塚手 直昭	昭 13. 4. 1	亀川 濱田	亀川 64
公	朝日幼稚園	藤内 保昭	昭 14. 4. 1	鶴 見	鉄路 53
公	石垣幼稚園	宍田 武夫	昭 22. 4. 15	南石垣吉弘	1,404
公	国立石幼稚園	齋藤 照實	昭 13. 4. 1	南立石	1,481
私	明星幼稚園	ソラリ・カルメラ	昭 21. 3. 31	原 區	2,190
私	眞愛幼稚園	東島 鷹次	昭 21. 3. 31	不 老	302
私	海ノ星幼稚園	レオネ・リッペラ	昭 27. 3. 19	南 町	1,172

B 小学校

公立 私別	学 校 名	校 長 氏 名	設立年月日	位 置	電 話 番 号
公	野 口 小 学 校	小 野 実 雄	大 15. 3. 31	富 士 見	150
〃	北 小 学 校	吉 川 定	明 7. 12. 1	北 濱	624
〃	雨 小 学 校	太 田 初 恵 門	明 13. 3. 1	雨 區	559
〃	蓮 田 小 学 校	荒 金 良 士	大 15. 4. 1	東 蓮 田	656
〃	西 小 学 校	和 田 政 見	明 10. 10. 1	真 光 寺	1,460
〃	青 山 小 学 校	江 藤 利 光	昭 27. 4. 1	上 田 ノ 湯	631
〃	南 立 石 小 学 校	齊 藤 照 美	明 8. 12. 1	南 立 石	1,431
〃	亀 川 小 学 校	塩 平 眞	明 7. 12. 1	亀 川 池 田	亀 川 64
〃	朝 日 小 学 校	藤 内 保 明	明 5. 4. 1	鶴 見 鉄 輪	53
〃	石 取 小 学 校	有 田 武 夫	明 5. 4. 1	南 石 垣 吉 弘	1,404
〃	東 山 小 学 校	山 本 保 明	明 10. 11. 8	東 山	—
私	明 星 小 学 校	ソ ラ リ カ ル メ ラ	昭 21. 3. 31	原 區	2,190

C 中学校

公立 私別	学 校 名	校 長 氏 名	設立年月日	位 置	電 話 番 号
公	山 ノ 手 中 学 校	富 迫 勝	昭 22. 4. 1	上 原	1,127
〃	青 山 中 学 校	戸 刈 廣 恵	昭 22. 4. 23	鶴 見	2,223
〃	中 部 中 学 校	環 貴	昭 22. 3. 1	南 石 垣	307
〃	北 部 中 学 校	栗 原 半 次	昭 25. 4. 23	北 石 垣 亀 川	143
〃	浪 崎 中 学 校	栗 秋 良 學	昭 24. 4. 1	浪 崎 上 ノ 町	1,631
〃	朝 日 中 学 校	荒 波 忠 夫	昭 23. 4. 23	鶴 見 鉄 輪	102
〃	東 山 中 学 校	山 本 保 昭	昭 22. 5. 1	東 山	—
私	明 星 中 学 校	ソ ラ リ カ ル メ ラ	昭 21. 3. 31	原 區	2,190

D 高等学校

公立 私別	学 校 名	校 長 氏 名	設立年月日	位 置	電 話 番 号
公	鶴 見 ク 丘 高 等 学 校	兒 玉 辰 生	大 7. 3. 8	鶴 見	1,401
〃	津 々 丘 高 等 学 校	藤 五 六	昭 23. 4. 1	野 口 原	553
私	自 由 ク 丘 高 等 学 校	佐 藤 幸 隆	昭 25. 4. 1	北 石 垣 四 酒 寺 亀 川	101

E 大学校

公立 私別	学 校 名	校 長 氏 名	設立年月日	位 置	電 話 番 号
私	別 府 女 子 大 学 校	佐 藤 幸 隆	昭 25. 4. 1	北 石 垣 四 酒 寺 亀 川	101

F 各種学校

公立 私別	学 校 名	校 長 氏 名	設立年月日	位 置	電 話 番 号
私	別 府 外 語 専 門 学 校	藤 鉄 一	昭 22. 4. 1	北 濱 北 小 学 校 内	624
〃	別 府 高 等 商 業 学 校	番 椎 直	昭 22. 5. 6	松 原	2,019
〃	別 府 ド レ ス メ ー カ ー 女 学 校	仁 科 と し 子	昭 16. 6. 6	海 門 寺	73
〃	生 野 洋 装 女 学 院	生 野 タ エ	昭 17. 10. 1	秋 葉 通 り 5 丁 目	541
〃	ミ ク ニ ド レ ス メ ー カ ー 女 学 院	十 川 氏 子	昭 18. 10. 8	中 濱 筋 6 丁 目	27
〃	別 府 高 等 妓 楽 学 校	溝 部 ミ ツ エ	昭 21. 4. 1	亀 川 湯 の 森 亀 川	61 次
〃	馬 場 洋 装 女 学 院	上 田 百 合	昭 23. 1. 10	下 野 口	776

3 社会教育

1 図書館

A 蔵書数

昭27. 3. 31 現在

神宗 学教	哲教 学育	文語 学學	歴史 記	地紀 誌行	政統 法財 経社	衛生 学學	商農 工産	理数 学學	美術 術藝	工學	児童 读物	郷土 誌	総記	分類 外	合計
278	990	2,446	954	241	1,220	269	460	456	532	265	1,240	420	2,273	3,671	15,715

B 閲覧催別

昭26. 4~27. 3

閲覧総人員	閲覧総冊数	開館日数	1 日 平 均 数	
			人 員	冊 数
54,910	91,214	305	179.44	299.39

C 閲覧人員

昭26. 4~27. 3

性別	児童	学生	公務 自由業	家 用 使 用 人	交通 業	商 業	工 業	水産 業	農 業	職 業	其 他	無 業	計
男	12,140	15,530	1,700	570	391	1,035	99	48	410	30	6,596	2,432	41,031
女	5,112	7,967	14	—	—	—	—	—	—	—	455	331	13,879
計	17,252	23,497	1,714	570	391	1,035	99	48	410	30	7,051	2,763	54,910

D 閲覧冊数別

昭26. 4~27. 3

神宗 学教	哲教 学育	文語 学學	歴史 記	地紀 誌行	政統 法財 経社	衛生 学學	商農 工産	理数 学學	美術 術藝	受 験 書	工 学	児 童 读 物	月 誌 刊 誌	新 刊 の 他	計
825	2,645	23,217	6,041	4,539	7,581	704	4,826	3,990	3,735	7,398	825	3,242	10,425	11,229	91,214

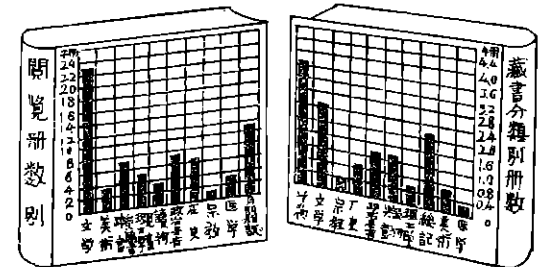
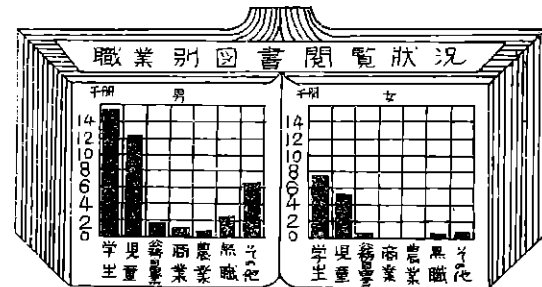

公民館

A 機構

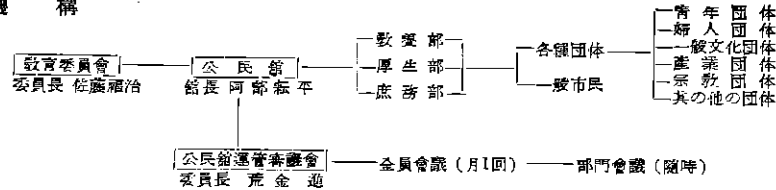

B 分館数並委員職員数

本館	地区分館	町内分館	運営審議会委員	館長	主任	事務職員	映寫技師	使丁
1	4	13	20	1	1	3	1	3

C 活用状況

区分	大ホール		講座室		会議室		その他		計	
	開催数	利用者数	開催数	利用者数	開催数	利用者数	開催数	利用者数	開催数	利用者数
公民館行事	25	32,000	130	13,400	36	900	23	346	214	46,646
外部行事	123	98,400	235	2,359	147	4,410	38	760	543	105,929
計	149	130,400	365	15,759	183	5,310	61	1,106	757	152,575

D 公民館運営審議会委員

E 社会教育委員

氏名	選出の根拠	関係所属団体	住所	氏名	選出の根拠	関係所属団体	住所
見玉 辰生	市内 高校長代表	別府市 鶴見ヶ丘高校	弓ヶ濱	縣 五 六	市内 高校長代表	別府市 緑ヶ丘高校	原
栗秋 良學	小中校長	濱臨中學	錦	古川 定	小中校長	北小學校	下野口
柴田 喜六	青年団体	青年団連合會	八幡	大野 典喜	青年団体	青年団連合會	仲町
甲斐 コウメ	婦人団体	婦人団体連合會	梅園	須東 妙子	婦人団体	婦人団体連合會	平田
藤田 崇城	文化団体	史談會	大和	遠藤 幸隆	子供會	子供會連合會	向濱下
佐藤 清人	産業団体	農藝協同組合	観海寺	波多野 裕敏	ボーイ・スカウト	ボーイ・スカウト顧問	秋葉
井口 春吉	商工団体	商工會議所	梅園	金子 銀雄	一般文化団体	史談會	榮
前田 源一郎	労働団体	市職組代表	此花	中川 文昌	宗教団体	佛教連合會	河内
河合 藤七	社会事業機構	民生委員連盟	港町	宮崎 欽彌	學識経験者	龜川文化教會	龜川下
今井 敏	教育機関	小中校 P.T.A代表	南區	野上 順平			南町
小野 勝美	學識経験者	朝見公民分館長	朝見	渡邊 隆治			濱町
矢野 崇雄		富士見	富士見	田邊 ミツノ			仲町
吉武 木綿		女子大學	上人	荒金 啓治			南區
荒金 進		市議會文教委員	北石垣	依藤 靜雄		市議會文教委員	老松
堀 泰二郎		市議會財政委員長	不老	石坂 一馬			弓ヶ濱
矢田 保	(石垣地區代表)	石垣地區 公民館長	南石垣	津田 八郎			北町
松村 利吉	(龜川)	市議會 消防委員長	吉市	紀井 進			龜川下
加藤 審	(朝日)	朝日地區 公民館長	明鏡	三浦 直政		女子大講師	原
津野 任	(南立石)	緑ヶ丘高校	南立石 (2)	河村 無我		女性有権者同盟	朝見
平野 登	(東山)	城島公民分館長	東山	田吹 繁子		八雲短歌會	錦

第六編 公安

- 1 警 察
- 2 消 防

第 6 編 公 安

1. 警 察

イ、市警察機構

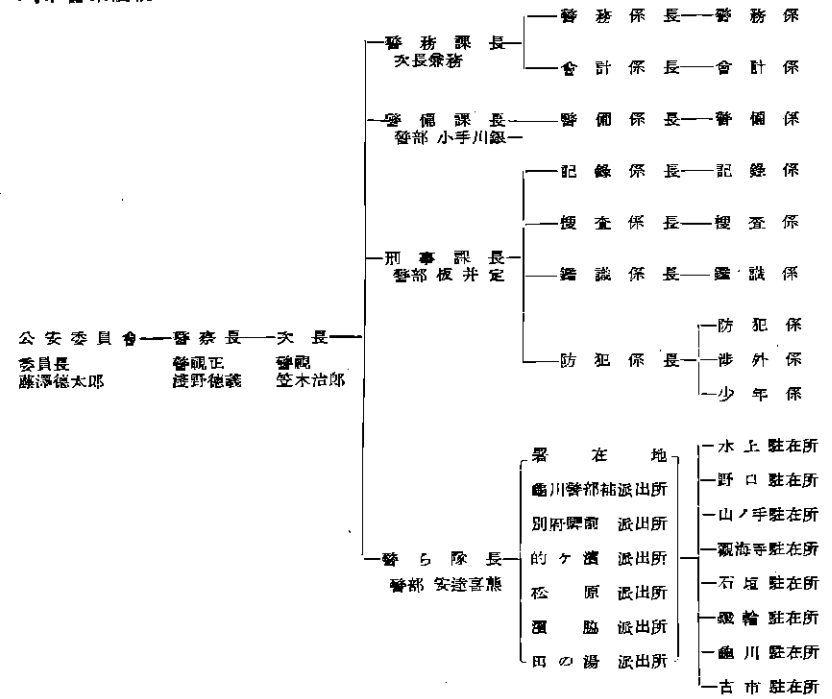

ロ、公安委員

昭27.12.1現在

氏 名	住 所	氏 名	住 所	氏 名	住 所
藤澤 徳太郎	流川通二丁目	畑 義雄	流川通七丁目	高橋 興隆	龜川内蘆

ハ、派出所及駐在所数

昭27.12.1現在

警部補派出所	巡查派出所	巡查駐在所	計	管内世帯数	管内人口
1	4	8	13	23,428	98,626

ニ、職員数

昭27.12.1現在

職 員	警 視	警 部	警 補 部	巡 査 部 長	巡 査	そ の 他	計
定 員	2	3	7	20	117	21	170
實 員	2	3	6	24	98	21	154

ホ、犯罪発生及検挙件数

昭26.4-27.3

月別	種別	殺人	暴行強姦	放火	強盗	暴行	傷害	脅迫	恐喝	偽造	詐欺	横領	賭博	強姦	その他	計	
																	発生
4月	発生	—	—	12	—	3	6	1	2	123	34	—	7	—	—	19	207
	検挙	—	—	12	—	3	6	1	2	34	34	—	7	—	—	19	118
5月	発生	—	1	—	—	—	4	—	—	149	52	—	15	1	—	29	250
	検挙	—	1	—	—	—	4	—	—	72	52	—	15	1	—	29	174
6月	発生	—	—	—	—	1	4	—	1	134	29	—	7	—	—	33	209
	検挙	—	—	—	—	1	4	1	—	84	29	—	7	—	—	33	159
7月	発生	4	1	—	—	—	7	—	—	196	28	—	6	—	—	7	249
	検挙	4	1	—	—	—	7	—	—	67	28	—	6	—	—	7	120
8月	発生	2	—	1	1	1	6	—	2	94	14	—	3	1	—	10	135
	検挙	2	—	1	1	1	6	—	2	31	14	—	3	1	—	10	72
9月	発生	—	—	—	1	1	6	—	2	130	28	1	4	—	—	14	187
	検挙	—	—	—	1	1	6	—	2	52	28	1	4	—	—	14	109
10月	発生	2	—	1	—	4	6	—	4	98	28	—	3	—	—	5	151
	検挙	2	—	1	—	4	6	—	4	33	28	—	3	—	—	5	86
11月	発生	2	—	1	—	4	14	1	2	89	48	—	7	—	—	13	180
	検挙	2	—	1	—	4	14	1	2	42	48	—	7	—	—	13	134
12月	発生	—	—	—	1	3	3	2	—	98	40	—	18	1	—	9	175
	検挙	—	—	—	1	3	3	2	—	36	40	—	18	1	—	9	113
1月	発生	—	—	1	—	—	9	12	1	130	29	—	8	—	—	9	199
	検挙	—	—	1	—	—	9	12	1	32	29	—	8	—	—	9	101
2月	発生	2	—	—	—	1	5	—	—	120	45	—	9	—	1	24	207
	検挙	2	—	—	—	1	5	—	—	50	45	—	9	—	1	24	137
3月	発生	—	1	—	—	1	4	1	7	156	24	—	4	1	—	67	266
	検挙	—	1	—	—	1	4	1	7	51	24	—	4	1	—	67	161
計	発生	12	3	3	13	3	19	74	18	20	1,515	339	1	91	4	239	2,415
	検挙	12	3	3	13	3	19	74	18	20	584	399	1	91	4	239	1,484

一、自殺者及家出人

昭26.4-27.3

区分	原因別	病	毒	前又は非又は備	家庭不和	将来を不安	業務失効	失	懸	厭	世	その他	計	
														自殺
自殺者	既遂	男	4	—	1	—	1	—	1	—	8	18	14	48
		女	5	—	—	3	—	—	—	—	6	4	5	23
	未遂	男	—	—	1	4	—	1	—	—	7	14	1	28
		女	1	—	1	2	—	4	—	—	10	—	3	21
保護家出人	男	3	—	3	31	—	2	—	2	—	8	17	2	68
	女	3	—	—	17	—	—	—	—	17	2	5	44	

ト、警察取締營業

昭27.12.1現在

貸席	料理店	カフェー	飲食店	キヤバレ	ダンスホール	ダンス教授所	遊藝場	買屋	古物商	古物市場	古銭金庫回収	計
144	20	17	242	8	3	2	76	78	311	17	62	980

ナ、交通事故

昭26.4-27.3

区分	歩行者	自転車	自動車	電車	汽車	車	その他	計	物件損害
件数	30	13	59	7	2	—	4	115	—
負傷	20	9	36	6	—	—	4	75	—
死亡	6	—	1	—	—	—	—	7	1,267,415円

2. 消防

イ、市消防機構

昭27.12.1現在

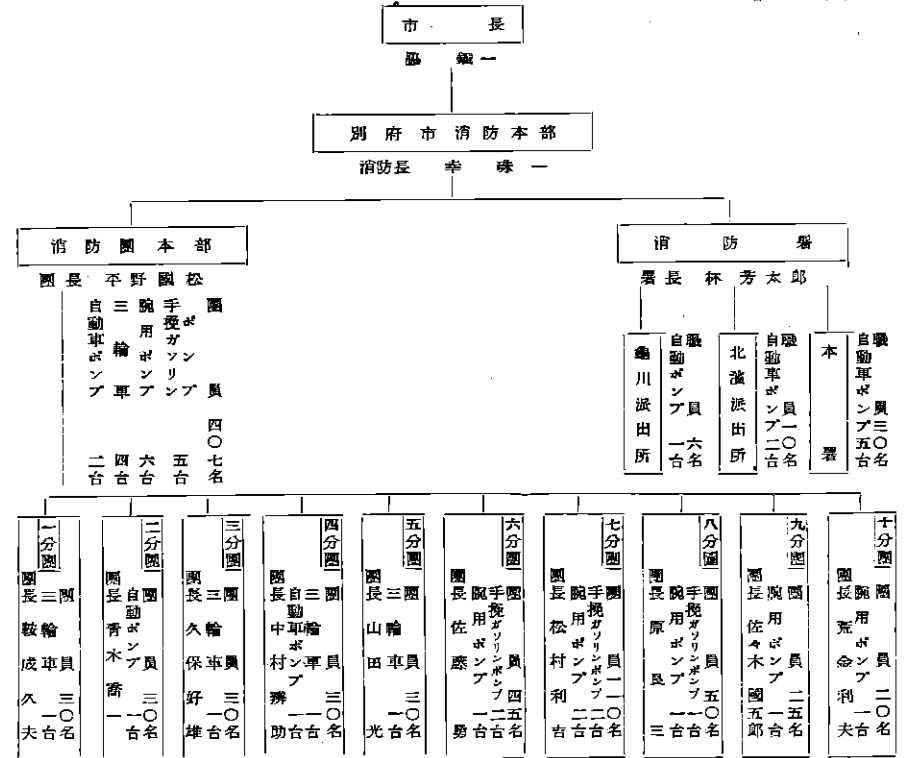

ロ、消防本部及消防署職員数

昭27.12.1現在

職名	消防長	消防司令長	消防司令	消防司令補	消防士長	消防士	その他の職員	計
職員	1	1	1	1	7	34	3	48

ハ、消防団員数

昭27.12.1現在

職名	團長	副團長	分團長	副分團長	班長	副班長	団員	計
職員	1	2	10	18	52	52	272	407

二、消防團現勢及施設

昭27.12.1現在

現 勢					施 設				
消防自動車	三輪消防車	手携ガソリンポンプ	腕用ポンプ	計	署	分團詰所	収 検	警 報 所	鐘
2	4	5	6	17	3	10	1	4	7

ホ、火災発生件数及損害額

昭26.4~27.3

失 火		放 火		漏電その他		山林火災		計	
件数	損害額	件数	損害額	件数	損害額	件数	損害額	件数	損害額
35	20,154,065,570円	1	1,466,000円	8	4,588,500円	4	880円	48	20,125,070円

ヘ 水 利

昭27.12.1現在

消 火 栓 貯 水 槽	溜池その他	河 川	計
573	22	8	613

学校区別火災発生状況

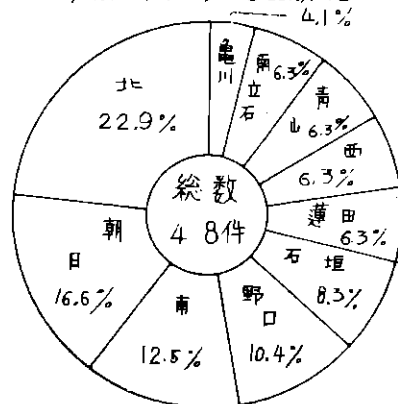

学校区別による損害額表

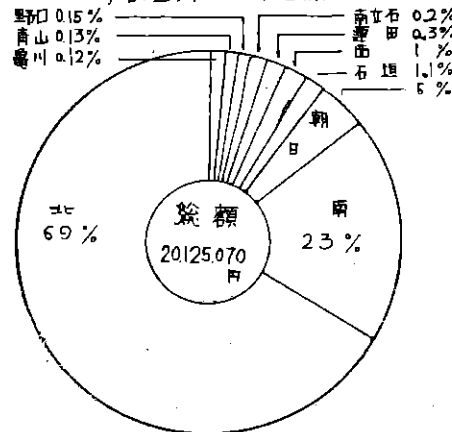

犯罪発生検査状況

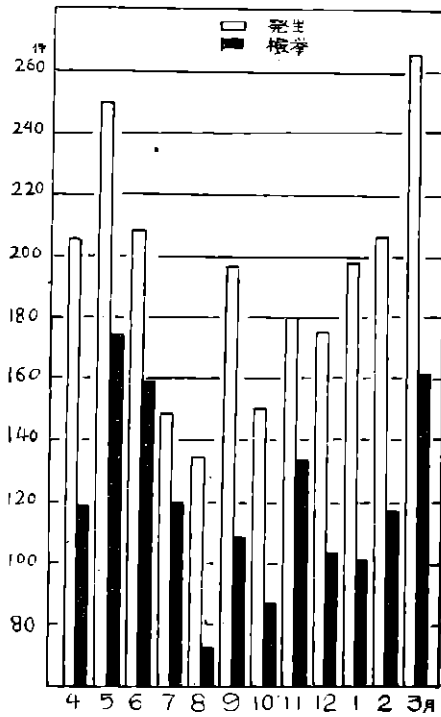

第七編 産 業

- 1 全 産 業
- 2 商 業
- 3 工 業
- 4 農 業
- 5 林 業
- 6 畜 産 業
- 7 水 産 業

第 7 編 産 業

1 全 産 業

イ、産業別、事業所数及従業者数

昭 26.7.1. 現在

産 業 分 類	事業所数	従 業 者 数				
		総 数	會社若しくは 団体の役員 又は個人業主	家族従業者	常雇の職員 及び労働者	臨時又は日雇 の職員及び 労働者
全 産 業	6,155	21,534	7,977	3,358	9,549	1,110
農 業	法人のみ 7	90	32	0	35	23
林業及び狩猟業	" 0	0	0	0	0	0
漁業及び水産養殖業	" 2	20	19	0	1	0
礦 業	5	171	14	1	136	20
建設業	348	1,227	496	47	427	257
製造業	759	3,058	1,087	541	1,197	233
卸賣及び小賣業	2,751	7,491	3,371	1,938	2,035	147
金融及び保険業	101	591	213	27	339	12
不動産業	29	90	66	5	19	0
運輸通信及び其の他の公益事業	158	1,301	195	14	956	136
サービス業	2,035	7,955	2,464	785	4,104	282

ロ、産業別、組織別事業所数及従業者数

昭 26.7.1. 現在

産 業 分 類	個 人		法 人		法人でない団体		公 營	
	事業所数	従業者数	事業所数	従業者数	事業所数	従業者数	事業所数	従業者数
全 産 業	5,492	13,555	610	7,633	28	137	65	1,171
農 業	0	0	7	90	0	0	0	0
林業及び狩猟業	0	0	0	0	0	0	0	0
漁業及び水産養殖業	0	0	2	20	0	0	0	0
礦 業	2	23	3	148	0	0	0	0
建設業	301	444	47	733	0	0	0	0
製造業	662	1,711	96	1,346	0	0	1	1
卸賣及び小賣業	2,534	5,612	217	1,879	0	0	0	0
金融及び保険業	63	92	38	499	0	0	0	0
不動産業	17	23	9	61	0	0	3	6
運輸通信及び其の他の公益事業	133	176	22	851	0	0	3	274
サービス業	1,780	4,972	169	1,956	28	137	58	890

ハ、規模別従業者数

昭 26.7.1. 現在

業 務 別	規 模 別	総 数	規 模 別										
			1人	2人	3人	4人	5人	6人	7人	8人	9人	10人以上	
全 産 業	事業所数	6,195	2,093	3,107	638	250	63	44	18	4	1	0	0
	従業者数	21,994	2,093	7,827	4,107	3,010	1,421	1,657	1,773	488	208	0	0
農 業	事業所数	7	0	2	4	0	0	1	0	0	0	0	
	従業者数	90	0	9	23	0	0	49	0	0	0	0	
林業及び狩猟業	事業所数	0	0	0	0	0	0	0	0	0	0	0	
	従業者数	0	0	0	0	0	0	0	0	0	0	0	
漁業及び水産養殖業	事業所数	2	0	0	1	1	0	0	0	0	0	0	
	従業者数	20	0	0	7	13	0	0	0	0	0	0	
礦 業	事業所数	5	1	1	0	0	1	2	0	1	0	0	
	従業者数	171	1	2	0	0	21	42	0	103	0	0	
建 設 業	事業所数	349	233	61	22	15	7	4	3	0	0	0	
	従業者数	1,227	233	153	152	180	172	152	180	0	0	0	
製 造 業	事業所数	759	204	401	84	50	11	7	2	0	0	0	
	従業者数	3,056	204	1,018	512	681	251	261	101	0	0	0	
卸賣及び小買業	事業所数	2,751	728	1,742	200	66	10	5	0	0	0	0	
	従業者数	7,491	728	4,268	1,238	811	227	181	0	0	0	0	
金融及び保険業	事業所数	101	30	30	18	10	3	3	1	0	0	0	
	従業者数	591	36	64	129	129	77	102	53	0	0	0	
不 動 産 業	事業所数	29	14	10	2	2	0	0	0	0	0	0	
	従業者数	90	14	26	12	35	0	0	0	0	0	0	
運輸通信及び公益事業	事業所数	158	110	25	5	5	4	2	3	3	2	0	
	従業者数	1,801	110	62	33	71	94	82	258	383	208	0	
サ ー ビ ス 業	事業所数	2,035	762	835	302	82	24	21	9	0	0	0	
	従業者数	7,955	762	2,228	1,961	1,057	569	797	53	0	0	0	

ニ、規模別対比

昭 26.7.1 現在

業 務 別	別 府 市		大 分 縣		全 国	
	事業所数	(構成比)	事業所数	(構成比)	事業所数	(構成比)
全 産 業	6,195	100%	42,915	100%	3,198,786	100%
農 業	7	0.11	57	0.14	6,593	0.2
林業及び狩猟業	0	—	34	0.07	3,583	0.1
漁業及び水産養殖業	2	0.05	7	0.02	1,280	0.1
礦 業	5	0.03	109	0.25	7,955	0.2
建 設 業	349	5.62	3,410	7.95	206,870	6.5
製 造 業	759	12.25	5,289	12.12	495,323	15.5
卸賣及び小買業	2,751	44.40	17,921	41.53	1,434,376	44.3
金融及び保険業	101	1.63	802	2.01	55,294	1.7
不 動 産 業	29	0.47	63	0.15	8,512	0.3
運輸通信及びその他公益事業	158	2.55	2,138	4.98	84,235	2.6
サ ー ビ ス 業	2,035	32.94	13,125	30.58	891,040	28.0

2 商 業

1、業態別店舗及従業者数

昭 26.10.1. 現在

業 態	店 舗 数	個 人 經 営			法 人 經 営		
		家 族 従 業 者	雇 傭 従 業 者	計	會 社 団 体 の 有 給 役 員	商 使 用 人	計
一般卸賣業	192	210	132	342	153	383	541
貿易業	—	—	—	—	—	—	—
代理商及仲立業	25	14	11	25	23	61	94
各種商品小買業	—	—	—	—	—	—	—
専門品小買業	1,928	3,326	749	4,075	213	431	644
製造小買業	103	197	51	243	21	56	77
飲食店	348	612	447	1,059	21	123	143
計	2,592	4,339	1,390	5,749	442	1,053	1,499

ロ、経営別(個人)

昭 26.10.1. 現在

業 態	店 舗 数	個 人 經 営			法 人 經 営						
		家 族 従 業 者	雇 傭 従 業 者	計	賣 場 面 積 (坪)	商 品 手 持 額 (千円)	商 品 買 上 高 (千円)	従 業 者 数 (人)	賣 場 面 積 (坪)	商 品 手 持 額 (円)	商 品 買 上 高 (円)
一般卸賣業	109	208	132	340	1,279	41,816	50,741	3.1	11.8	387,185	469,824
貿易業	—	—	—	—	—	—	—	—	—	—	—
代理商及仲立業	11	11	11	22	29	1,123	—	2.0	2.6	102,091	—
各種商品小買業	—	—	—	—	—	—	—	—	—	—	—
専門品小買業	1,916	3,312	747	4,059	7,664	183,358	180,466	2.2	4.2	101,924	99,430
製造小買業	100	195	51	246	438	4,073	4,321	2.6	4.4	40,730	43,310
飲食店	319	583	444	1,029	2,585	1,750	16,806	3.2	8.0	5,488	52,883
計	2,353	4,311	1,385	5,696	11,975	232,120	252,344	2.4	5.1	98,649	107,747

(休業 35)

ハ、経営別(法人)

昭 26.10.1. 現在

業 態	店 舗 数	法 人 經 営			個 人 經 営						
		會 社 団 体 の 有 給 役 員	商 使 用 人	計	賣 場 面 積 (坪)	商 品 手 持 額 (千円)	商 品 買 上 高 (千円)	従 業 者 数 (人)	賣 場 面 積 (坪)	商 品 手 持 額 (円)	商 品 買 上 高 (円)
一般卸賣業	70	155	359	538	1,392	119,136	169,339	7.7	22.7	1,701,943	2,419,129
貿易業	—	—	—	—	—	—	—	—	—	—	—
代理商及仲立業	8	23	61	94	826	684	—	11.9	103.3	85,500	—
各種商品小買業	—	—	—	—	—	—	—	—	—	—	—
専門品小買業	104	213	431	644	1,059	126,809	66,406	6.2	16.0	1,217,394	638,510
製造小買業	7	21	56	77	81	6,936	5,781	11.0	11.6	947,357	825,857
飲食店	9	21	122	143	1,222	922	9,269	15.9	135.8	102,444	1,029,889
計	198	443	1,053	1,496	5,380	253,986	250,794	7.6	27.2	1,282,758	1,319,938

(休業 6)

3 工業

イ、業種別事業所数

昭26.7.1.現在

産業分類	事業所数	組織別			従業者数							
		個人	法人	公營	総数	會計者		家族従業者		常用の職員及び臨時又は日雇の職員及び労働者		
						役員	個人業主	家族	従業者	常用の職員	臨時又は日雇の職員	労働者
全産業	759	662	96	1	3,258	1,087	541	1,197	235			
食料品製造業	205	168	38	1	10,988	323	192	427	96			
紡織業	20	15	5	—	97	52	11	28	11			
衣服及び日用品製造業	4	1	3	—	76	17	7	58	—			
木材及び木材製品製造業	342	320	12	—	989	302	204	222	75			
家具及び装飾品製造業	48	43	6	—	147	74	10	51	6			
紙及び類似品製造業	12	11	1	—	39	15	10	8	6			
印刷出版及び類似産業	22	21	11	—	266	52	8	191	16			
化学工業	11	5	6	—	87	37	2	37	11			
石油及び石炭製品製造業	1	—	1	—	13	5	—	10	—			
ゴム製品製造業	3	3	—	—	23	3	1	16	2			
皮革及び皮革製品製造業	1	1	—	—	1	1	—	—	—			
ガラス及び土石製品製造業	3	—	3	—	40	12	—	28	2			
第一次金属製造業	2	1	1	—	3	2	—	1	—			
金属製品製造業	31	8	1	—	43	11	4	27	—			
機械製造業	6	1	4	—	33	19	—	13	—			
輸送用機械器具製造業	4	4	—	—	11	4	2	5	—			
その他の製造業	57	53	4	—	181	70	30	72	9			

4 農業

イ、農家及農家人口

昭27.2.1.現在

地区別	農家数			農人数						農家人口		
	総数	専業	兼業	総数	男		女		総数	常用者数		
					男	女	男	女		男	女	
総数	2,046	1,053	993	11,963	5,448	6,455	11,883	5,431	6,452	20	17	3
別府	269	117	152	1,693	721	972	1,692	720	972	1	1	—
石垣	702	500	202	4,494	2,107	2,387	4,481	2,097	2,384	13	10	3
朝日	515	209	306	3,038	1,409	1,629	3,033	1,404	1,629	5	5	—
龜川	470	227	243	2,678	1,217	1,467	2,677	1,210	1,467	1	1	—

ロ、耕地面積

昭27.2.1.現在

地区別	田			畑			園地			合計	
	1毛作田	2毛作田以上	水田	普通畑	畑切畑	計	茶園	果樹園	計		
総数	23,425	32,759	5,675	61,859	32,717	4,650	37,367	420	1,805	2,225	101,451
別府	1,870	4,074	418	6,957	3,950	560	4,519	16	580	693	12,072
石垣	11,163	13,104	3,420	27,747	11,862	1,768	13,630	175	385	560	41,937
朝日	3,741	8,931	580	13,252	10,768	1,489	12,256	188	665	853	26,361
龜川	6,651	5,990	1,262	15,903	6,128	834	6,962	41	175	216	21,681

ハ、農作物收穫高

昭26.2.~27.1.

農作物名	作付面積	收穫面積	反當收量	推定	推定	農作物名	作付面積	收穫面積	反當收量	推定	推定
				実收高	販賣高					実收高	販賣高
水稲	53,582	53,032	1.6	8,880	1,700	しろうり	200	200	300	6,000	3,600
陸稲	630	630	1.0	60	0	かぼちや	700	700	400	28,000	16,500
(小計)	54,212	53,662	—	8,740	1,700	すいか	200	200	180	3,200	2,500
大豆	1,870	1,850	1.2	222	135	まくわうり	60	60	130	780	500
はだか麥	23,260	22,858	1.4	3,200	1,704	さうがら	40	40	—	—	—
小麥	13,040	15,780	1.3	2,057	970	その他の果菜類	70	70	200	1,400	750
(小計)	41,170	49,488	—	5,473	2,811	だいこん	4,000	4,000	500	200,000	125,000
乾燥種実	80	55	0.5	3	1	かぶ	250	250	400	10,000	6,000
未成熟	720	300	—	6,000	2,000	ごぼう	310	310	420	13,020	7,810
ライ麥	25	20	1.0	2	2	にんじん	640	640	200	12,800	7,900
えん麥	50	45	1.0	4	1	しょうが	120	120	350	4,200	2,520
あわ	230	230	0.5	11	4	れんこん	440	440	400	17,600	10,500
もろこし	20	20	1.0	2	1	その他の根菜類	40	40	300	1,200	800
きび	50	50	0.6	3	0	キャベツ(コんらん)	2,100	2,100	400	84,000	56,400
そば	200	200	0.5	1.0	5	結球白菜	600	600	400	24,000	14,400
乾燥種実	750	750	6.6	45	30	非結球白菜	260	260	500	13,000	9,000
未成熟	2,500	2,400	—	2,400	1,000	きょうた	150	150	170	2,550	1,800
あづき	1,300	1,300	0.5	65	45	その他のつけた	1,500	1,500	250	37,500	22,500
乾燥種実	320	300	0.7	21	10	ほれんそう	700	700	200	14,000	8,400
未成熟	600	600	—	6,000	6,000	ふだんそう	600	600	400	24,000	14,400
乾燥種実	700	700	0.8	56	40	ねぎ	1,000	1,000	250	25,000	14,000
未成熟	350	350	—	7,000	2,800	たまねぎ	2,450	2,450	400	98,000	58,800
さげ	60	60	0.5	3	0	たけのこ	400	400	600	24,000	19,000
乾燥種実	40	40	0.8	3	0	その他の葉菜類	300	300	250	7,500	4,800
未成熟	60	60	—	900	250	なたね	350	350	0.8	28	10
さつまいも	8,580	8,550	270	231,600	144,000	ごま	260	260	0.9	23	17
じゃがいも	2,300	2,300	200	46,000	30,000	らつかせい	160	160	300	4,800	2,800
その他の類	3,300	3,300	250	82,000	43,200	いちび	400	400	50	2,000	2,000
なす	2,000	2,000	350	70,000	48,000	こんにやく	200	150	300	4,500	3,000
トマト	350	350	400	14,000	8,400	計	139,667	137,810	—	—	—
きゅうり	1,200	1,200	480	57,600	34,560						

二、月別漁獲高数

昭26.1. ~ 27.3.

月別 漁獲物名	昭26												昭27			計 (單位貫)
	4	5	6	7	8	9	10	11	12	1	2	3				
カタグチ	30,970	27,570	—	191	—	14,137	41,194	29,351	45,451	26,750	17,659	46,578	281,971			
カツオ	—	—	—	—	5	164	13	5	—	—	—	—	186			
マサバ	—	3	—	—	—	—	—	—	—	—	—	—	3			
サワラ	—	—	—	—	1	161	39	105	128	102	16	—	551			
フエ	2	132	57	29	101	291	103	43	4	2	3	—	817			
マダイ	—	47	330	20	27	16	31	130	—	—	18	—	619			
チゲイ	—	—	—	80	—	—	—	—	—	—	—	—	80			
其の他の類	1	140	23	—	—	250	—	420	—	—	—	—	839			
ヒラメ、カレイ	455	313	164	47	48	62	1	153	140	28	8	39	1,462			
タチウオ	—	—	—	9	1	—	21	132	385	—	—	—	548			
マアジ	—	—	18	240	—	—	—	—	—	—	—	—	258			
其の他の類	—	8	701	280	128	356	392	80	3	—	—	—	1,344			
ボラ、イナ	353	—	8	—	1,209	—	1,300	640	284	125	313	99	4,331			
コノシロ	—	—	—	—	—	—	—	—	—	2	148	25	175			
ハモ	—	—	—	340	99	—	—	—	—	—	—	—	439			
アナゴ	155	64	53	46	10	—	—	—	—	3	139	206	776			
スズキ	31	13	12	24	120	31	5	9	3	—	—	4	246			
ハセゴリ	—	—	—	—	—	360	6	—	—	—	—	—	366			
カマス	—	1	—	10	84	641	—	—	—	—	—	—	736			
ハマチ	—	—	—	—	4	37	558	3	—	—	—	—	602			
フグ	3	—	—	37	378	490	409	200	361	—	99	35	2,047			
コチ	—	—	—	1	4	—	—	—	—	—	—	—	5			
フカ	—	—	—	20	53	29	44	66	25	—	—	—	237			
エソ	—	—	—	34	933	57	476	546	600	64	126	—	2,339			
其の他の類	108	271	1,424	792	170	1,256	2,370	449	114	722	448	412	8,537			
魚類計	32,078	28,512	2,195	2,130	3,375	18,347	46,951	32,345	47,496	27,797	19,187	49,498	310,911			
イカ類	183	373	206	581	50	360	195	577	1,048	104	209	150	4,049			
タコ	26	52	116	121	137	85	—	11	34	22	6	30	643			
イセエビ	—	—	—	—	9	2	—	—	—	—	—	—	11			
クルマエビ	1	41	120	77	259	173	53	60	33	22	7	1	847			
其の他の類	221	425	2,501	2,320	4,549	3,798	1,590	556	732	237	181	272	17,382			
カニ類	—	3	22	30	—	507	1,303	423	—	—	—	—	2,588			
シヤコ	—	—	—	—	—	—	—	181	—	—	—	—	181			
ナマコ	—	—	—	—	—	—	—	—	1,953	865	731	1,310	4,899			
ウニ	2,400	950	—	—	—	—	—	—	2,600	4,000	6,200	2,500	18,950			
其の他の水産物類計	2,834	1,844	2,985	3,129	5,010	5,225	3,141	1,808	6,400	5,251	7,334	4,569	49,510			
合計	34,912	30,456	5,180	5,259	8,385	23,572	50,092	34,153	53,896	33,048	26,521	54,067	359,521			

第八編 金融

- 1 金融機関
- 2 銀行信用金庫業務
- 3 相互銀行業務
- 4 郵便局業務
- 5 農業協同組合業務

第 8 編 金 融

1 金 融 機 關

1、金融機関

普通銀行	信用金庫	相互銀行	郵便局	農業協同組合
10	5	4	9	4

2 銀行及び信用金庫業務

1、銀行及び信用金庫預金

昭26.4.～27.3. (単位千円)

月 別	種 別	當座預金	普通預金	通知預金	納税準備金	定期及 据置預金	定期積金	政府関係 預 金	其 の 他 預 金	計
		26	4	109,603	429,607	17,193	4,472	382,789	34,508	
	5	122,221	509,579	17,739	8,518	384,154	44,669	4,895	13,461	1,104,036
	6	115,668	488,278	10,889	6,511	402,672	46,810	3,532	21,942	1,096,302
	7	169,371	516,587	8,477	6,335	415,868	53,345	2,722	24,440	1,197,195
	8	226,243	542,958	7,261	5,157	428,011	58,875	1,710	14,673	1,284,889
	9	246,237	563,444	8,854	5,895	445,197	63,991	1,274	22,968	1,357,300
	10	226,350	633,343	11,148	6,463	457,034	70,022	970	22,537	1,433,888
	11	220,230	621,773	11,357	5,652	487,988	83,908	1,130	19,244	1,451,833
	12	275,008	592,475	17,821	5,703	508,345	91,485	1,403	31,529	1,523,777
27	1	224,161	633,876	23,891	6,479	507,175	96,054	1,386	21,066	1,531,968
	2	184,212	659,400	26,419	5,882	587,908	106,646	1,400	19,047	1,559,974
	3	219,477	644,807	19,501	6,864	594,385	120,285	1,501	24,986	1,631,868

ロ、銀行及び信用金庫貸付

昭26.4.～27.3. (単位千円)

月 別	種 別	手形貸付	證券貸付	當座貸付	割引手形	貸出合計	現金在高	預 け 金	有価証券
		26	4	520,865	5,152	8,850	40,901	585,768	74,058
	5	542,035	13,827	8,371	49,681	613,914	44,600	37,435	8,784
	6	474,300	10,942	3,286	49,431	543,059	61,941	27,901	10,075
	7	503,065	9,778	8,671	47,050	569,164	62,161	24,136	10,075
	8	501,151	8,628	10,374	44,164	564,317	39,006	36,811	10,900
	9	534,968	7,743	10,346	43,631	602,678	54,511	38,548	11,460
	10	527,176	6,866	9,496	50,341	593,879	64,873	50,272	12,386
	11	547,796	6,301	9,501	58,315	623,912	53,305	34,938	13,386
	12	630,221	5,348	10,120	85,645	731,332	101,917	45,107	13,434
27	1	710,145	7,276	10,133	69,204	796,758	14,294	41,184	13,275
	2	782,558	10,448	10,011	76,644	859,661	63,848	39,190	21,769
	3	793,597	9,538	7,759	73,648	864,540	78,314	45,061	14,373

3 相互銀行業務

1、相互銀行諸勘定

昭和24.4.~27.3. (單位千円)

區分 月別	契約高	資金量		貸出金		受入高		支出高		
		掛金	預金	給付金	貸付金	掛金	預金	給付金	貸付金	預金
昭和24年 4月	775,108	265,007	49,691	268,711	65,944	20,715	11,207	10,158	23,814	8,801
5月	636,279	262,470	54,238	265,028	66,997	26,964	29,753	14,082	29,657	10,216
6月	882,853	255,876	60,810	256,322	71,548	27,991	21,097	12,265	24,683	14,503
7月	908,422	258,610	563,562	254,789	75,254	24,121	11,746	12,163	19,473	9,004
8月	805,477	263,591	62,266	255,413	80,915	37,648	7,830	12,117	19,796	7,986
9月	856,157	264,151	64,092	254,421	77,044	41,772	19,705	18,224	22,344	18,819
10月	892,201	259,352	78,306	255,996	91,751	24,886	37,457	16,253	35,425	23,242
11月	915,063	295,211	76,367	255,347	98,000	31,276	37,711	12,091	36,557	39,651
12月	951,284	170,967	93,071	262,951	15,837	39,119	70,071	21,124	55,894	53,367
昭和27年 1月	960,847	271,032	96,367	257,019	113,591	30,114	35,343	12,386	37,820	41,546
2月	922,277	280,184	94,169	265,180	120,855	36,403	36,030	17,023	42,878	28,779
3月	970,634	286,582	123,587	266,604	141,229	37,185	71,281	17,772	80,060	36,866

(西日本、福岡、豊和相互銀行調)

4 郵便局業務

1、貯金、振替貯金、爲替

昭和24.4.~27.3. (單位千円)

區分 月別	貯金				振替貯金				爲替			
	受入		拂出		受入		拂出		受入		拂出	
	口数	金額	口数	金額	口数	金額	口数	金額	口数	金額	口数	金額
昭和24年 4月	11,738	19,493	6,022	15,789	699	3,737	236	2,160	2,380	7,160	4,916	10,270
5月	14,716	22,915	9,450	17,977	759	3,400	333	3,058	3,330	7,907	5,180	10,950
6月	16,685	23,693	10,831	19,969	782	3,940	617	3,388	2,871	7,839	5,325	10,733
7月	14,274	19,890	8,504	16,239	763	3,320	472	3,553	3,141	7,580	4,538	10,003
8月	13,652	17,156	5,958	15,118	700	3,203	397	2,707	3,551	7,613	5,012	10,327
9月	13,428	18,755	7,146	15,472	791	4,149	334	4,277	2,833	7,318	4,459	9,504
10月	19,041	19,906	8,994	18,782	877	5,209	397	2,968	3,060	8,741	4,988	10,603
11月	16,163	20,961	7,911	19,104	730	5,319	321	2,677	1,979	8,770	3,379	10,793
12月	13,165	25,349	10,872	23,676	907	6,084	648	4,762	3,049	13,969	4,907	17,456
昭和27年 1月	16,811	24,730	7,472	18,416	764	3,458	347	2,728	1,897	7,487	2,704	11,457
2月	16,423	21,801	8,121	19,573	814	4,750	423	3,251	2,104	8,895	2,884	12,873
3月	13,856	23,149	12,879	22,706	876	4,281	336	2,823	2,208	12,261	3,228	13,700

(別府、亀川、姫輪各郵便局調)

口、簡易保険 (其ノ1)

昭和24.4.~27.3. (單位千円)

區分 月別	新 契 約			復 活			月 末 現 在 契 約		
	件数	料 額	金 額	件数	料 額	金 額	件数	料 額	金 額
4月	433	88	57,715	29	7	642	37,667	4,504	609,909
5月	509	113	162,320	20	5	404	37,604	4,727	615,796
6月	769	173	177,845	44	902	117	36,512	4,619	627,650
7月	665	145	65,735	42	773	1,050	36,106	4,678	629,140
8月	1,033	225	159,220	27	6,126	827	35,572	4,760	636,178
9月	259	63	74,790	19	43	355	35,899	4,879	666,985
10月	162	38	55,590	24	4	580	35,434	4,928	680,149
11月	133	31	34,650	21	398	371	35,345	4,774	650,898
12月	222	49	7,095	20	292	547	34,551	4,710	641,807
1月	751	174	1,033,035	18	416	377	33,615	4,778	641,261
2月	459	122	14,053,935	21	382	617	33,680	4,902	658,953
3月	72	18	522,170	18	341	500	32,575	4,907	660,103

(別府、亀川、姫輪各郵便局調)

口、簡易保険 (其ノ2)

區分 月別	満 期		死 亡		解 約		失 効	
	件数	金 額	件数	金 額	件数	料 額	金 額	金 額
昭和24年 4月	53	6,377	22	104,825	494	63,962	17,008	
5月	49	7,774	37	232,274	799	111,791	25,085	
6月	41	6,513	25	89,111	374	72,788	8,220	
7月	37	4,989	45	284,402	288	54,472	8,354	
8月	22	3,021	29	219,104	279	66,862	7,532	
9月	31	4,633	34	224,391	275	50,404	8,423	
10月	33	4,617	30	289,536	330	59,994	11,174	
11月	69	8,619	19	154,617	179	33,833	4,713	
12月	30	5,002	24	229,667	162	38,326	4,647	
昭和27年 1月	25	3,448	18	162,700	303	56,012	6,832	
2月	27	4,461	19	285,302	321	52,221	6,660	
3月	24	3,788	23	419,854	595	102,253	19,118	

5 農業協同組合業務

1、農業協同組合諸勘定

昭26.4~27.3 (單位千円)

區分 月別	組合 員數	出 資 額		積立金	借入金	貯 金		貸 付 金	
		總 額	拂込済額			預金者數	預金高	貸付人員	貸付金額
昭和26年									
4月	1,967	2,216	975	45	7,994	4,099	9,911	239	3,126
5月	1,967	2,218	978	55	8,073	4,092	9,980	350	3,774
6月	1,967	2,218	978	55	8,835	4,100	10,291	487	4,522
7月	1,967	2,222	997	55	8,733	4,116	12,025	479	4,219
8月	1,968	2,226	1,039	55	8,932	4,134	12,654	402	4,077
9月	1,968	2,228	1,047	75	8,804	4,132	11,514	454	3,994
10月	1,968	2,228	1,052	75	8,710	4,132	11,158	494	4,200
11月	1,968	2,232	966	75	8,723	4,128	11,024	464	4,047
12月	1,968	2,234	1,061	75	8,220	4,138	12,745	311	3,090
昭和27年									
1月	1,968	2,234	1,063	75	7,804	4,133	12,324	212	2,746
2月	1,968	2,234	1,070	75	7,834	4,125	10,554	205	3,302
3月	1,911	2,231	1,148	97	7,915	4,221	11,479	198	3,068

(別府、石垣、朝日、龜川各農業協同組合調)

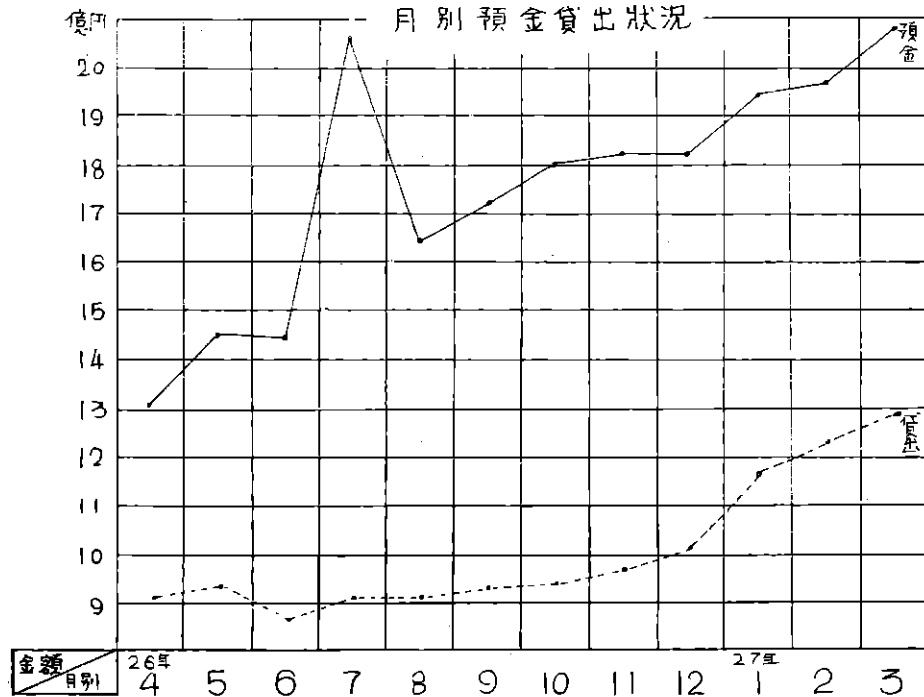

第九編 市民經濟

- 1 生 計
- 2 水 道
- 3 電 氣
- 4 ガ ス
- 5 市 民 文 化

第9編 市民經濟

1 生 計

イ、主要食糧(米穀)配給數量

昭26.1.~12. (單位kg)

米					糯 米			計	
消費世帯用	生産世帯用	給 用	勞働加配用	其他用	消費世帯用	生産世帯用	計		
6,273,987	276,302	5,192	205,936	92,725	6,954,202	85,616	2,874	88,490	6,942,692

ロ、家庭用主要食糧(米穀)月別配給日数

昭26.1.~12.

月別	1月	2月	3月	4月	5月	6月	7月	8月	9月	10月	11月	12月	計	
米	16日	15日	16日	18日	18日	19日	18日	18日	18日	16日	19日	14日	19日	205日

(糯米は12月1人1kg)

ハ、蔬菜、果実販売數量

昭26.4.~27.3.

品目	月別 区分	4月	5月	6月	7月	8月	9月	10月	11月	12月	1月	2月	3月	計
		数量	167	204	212	286	238	203	246	271	287	162	155	
金額	5,853	8,757	8,682	9,620	9,017	8,147	9,927	9,779	10,033	6,322	6,784	6,821	99,721	

品目	月別 区分	4月	5月	6月	7月	8月	9月	10月	11月	12月	1月	2月	3月	計
		数量	310	68	67	95	227	111	234	219	242	344	256	
金額	23,989	12,121	8,121	10,856	21,071	22,997	26,263	24,342	26,047	34,839	22,585	23,385	246,616	

(産區青果、中央青果、別府青果、青森青果、豊州青果、三上商店調)

ニ、魚貝類販売數量

昭26.4.~27.3.

区分	月別	4月	5月	6月	7月	8月	9月	10月	11月	12月	1月	2月	3月	計
		数量	78,710	66,121	67,409	48,583	35,677	49,277	68,072	63,949	68,071	66,135	63,303	
金額	28,635	28,724	18,721	15,955	12,039	15,959	20,741	16,913	21,964	19,275	21,557	25,444	240,717	

(別府魚市場、市場調)

ホ、酒類月別販売數量

昭26.4.~27.3.

区分	月別	4月	5月	6月	7月	8月	9月	10月	11月	12月	1月	2月	3月	計
		数量	725.40	773.35	782.36	1,250.40	976.11	998.03	10,29.29	994.69	1,118.36	1,038.76	995.10	

ヘ、酒類別販売數量

昭26.4.~27.3.

区 分	酒 酒	合 成 酒	味 淋	焼 酎	露 酒	麥 酒	計
数 量	4,062.92	282.52	7.61	1,616.98	5,267.87	432.23	11,650.12

(別府稅務署調)

ト、精肉販売數量

昭26.4.~27.3.

種 別	牛 肉	馬 肉	豚 肉	鶏 肉	そ の 他	計
数 量	57,075	12,740	26,960	870	330	97,965

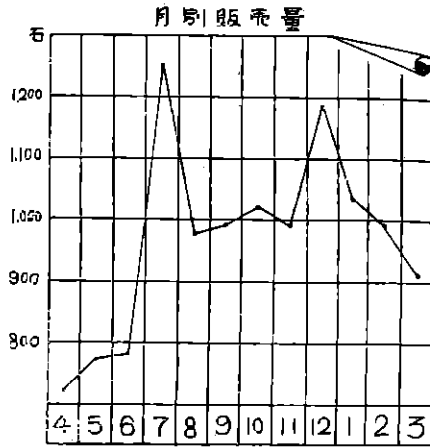
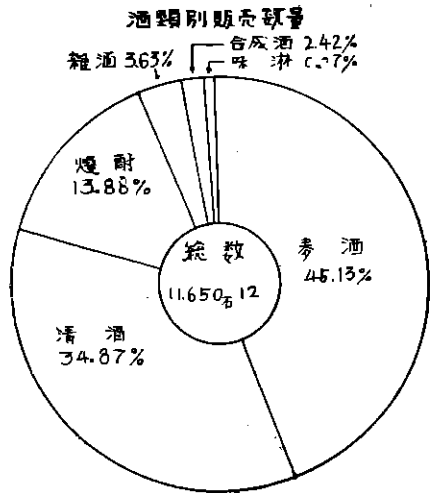

チ、煙草販売高

昭27.4.~27.3.

口		付		兩		切		刻		其の他	
数量	金額	数量	金額	数量	金額	数量	金額	数量	金額	数量	金額
795,000	1,149,566	117,840,910	242,512,261	10,645,230	16,152,429	132,880	273,633				

(日本専賣公社別府出張所調)

リ、種類別販賣数量

昭27.4.~27.3.

種別	販賣数量	金額	種別	販賣数量	金額
朝日	795,000	1,149,566	きょうう	2,774,610	5,204,057
ピース	3,276,960	12,087,125	みのり	7,787,820	10,235,952
光	41,582,650	114,216,114	富貴煙	82,800	12,420
鱈	422,500	992,876	アストリヤ	—	—
新生	27,846,800	51,913,484	桃山	52,450	144,782
パット	45,112,000	63,402,666	日光	77,600	90,968
ハッピー	—	—	放山葉巻	2,820	30,903

(日本専賣公社別府出張所調)

煙草販売高

2,260,899.8 2月

132,880 瓦

10,645,230 瓦

795,000 本

795,000 本

三六四、九一〇本

其の他

??

2 水 道

1、水道用地配水管

昭27.3.31 現在

区分	水 源	用 地	配水管延長	配水管延長
別 府	乙原溪谷	貯水池用地 13,101坪 配水管用地 1,840坪	1,995m	49,286m
	粘返溪谷	集合地用地 643坪	—	—
	淨水場	淨水場用地 7,515坪13 配水管用地 1,527坪94	—	—
	朝見川	208坪57	522m	—
龜 川	湯山	2,872坪	4,156m	10,522m
	温 水	1,576坪50	4,500m	5,201m
朝 日	松壽庵	3,300坪	216m	2,617m
計		32,583坪14	11,389m	68,526m

(註:淨水場送水管・配水管は乙原溪谷を含む)

ロ、給水栓数

昭27.3.31. 現在

区分	専用	私設共用	公設	温泉	船舶	計	消火栓	給水戸数	全人口
別 府	4,378	1,805	164	47	2	6,032	497	15,038	61,738
龜 川	876	282	38	6	—	1,202	49	2,270	9,307
朝 日	255	15	11	—	—	281	21	441	1,808
計	5,509	1,803	213	53	2	7,575	567	17,769	72,853

ハ、水 量

昭27.4.~27.3.

区分	給水總量	1日使用	1日1人当使用量
別 府	5,764,310 立方米	15,794 立方米	0.256 立方米
龜 川	806,145 "	2,373 "	0.255 "
朝 日	332,245 "	913 "	0.505 "
計	6,964,200 "	19,080 "	0.262 "

(註:朝日地区の1日1人当使用量は温泉に対する放圧給水の増大した)

ニ、使 用 料

昭27.4.~27.3.

区分	専用	私設共用	公設共用	温泉	船舶	量水器	計
別 府	15,590,710	6,218,116	853,071	1,285,045	450,720	1,500,345	25,999,987
龜 川	1,440,042	1,033,071	220,554	413,700	—	280,000	3,388,518
朝 日	600,452	53,425	30,800	1,600	—	67,950	754,257
計	17,633,265	7,399,612	1,104,405	1,700,405	450,720	1,854,415	30,142,762

3 電 氣

1、電 灯

昭27.4.~27.3.

区分	従 属	定 額	大 口	計
杆 数	10,616 杆	6,021	92	17,329
灯 数	110,870 灯	13,188	1,207	125,245
使用 K W 日	7,165,890 KWH	3,689,328	1,048,444	12,303,662
金 額	63,144,609 円	20,661,618	10,617,255	94,423,482

(九州電力株式会社調)

ロ、動 力

昭27.4.~27.3.

区分	大 口	小 口	業 務	計
杆 数	8 杆	604	10	626
契約 K W	740 K W	2,916	518	4,174
使用 K W 日	1,494,804 KWH	2,040,420	694,440	4,229,664
金 額	5,353,092 円	12,787,464	4,570,404	22,710,960

(九州電力株式会社調)

ハ、其の他

昭26.4.~27.3.

電熱使用戸数	支拂物件	電線路互長	同回線延長
541戸	3,258	121,53KM	695,58KM

(註駐留軍関係含まず、九州電力株式会社調)

4 ガス

1、ガス消費量

昭26.4.~27.3.

区分	昭和25年						昭和26年					
	家庭用	工業用	医療用	商業用	その他	計	家庭用	工業用	医療用	商業用	その他	計
供給戸数	1,238	1	30	83	8	1,365	1,256	1	32	98	10	1,397
全孔数	1,857	20	75	184	24	2,160	1,865	20	75	184	25	2,169
供給量	231,933	4,750	34,097	70,000	8,340	355,786	248,193	3,740	25,120	90,201	5,040	372,294

(別府瓦斯會社調)

業種別ガス消費量

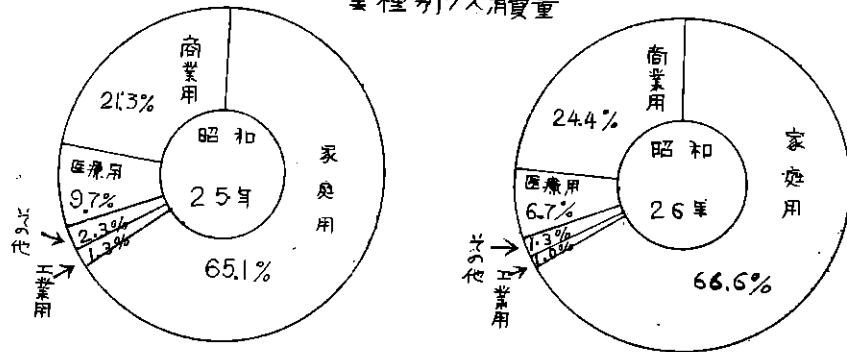

5 市民文化

1、映画入場者数

昭26.4.1.~27.3.31.

月別	区分	26年										27年		
		4月	5月	6月	7月	8月	9月	10月	11月	12月	1月	2月	3月	
人	員	93,618	80,342	88,034	89,593	158,309	115,613	82,003	80,037	103,165	67,749	46,917	109,235	
一	日	3,120	2,592	2,835	2,953	5,107	3,853	2,668	2,670	3,338	2,167	1,618	3,525	
金	額	2,578	2,612	2,728	2,623	4,457	3,367	3,309	2,743	4,600	3,369	1,715	4,811	
一	日	859	840	843	848	1,438	1,122	1,087	914	1,448	1,248	613	1,552	

(大分県別府縣税事務所調)

ロ、ラジオ聴取戸数

昭27.3.末日現在

地区別	受信契約数			世帯数	普及率
	有線	無線	計		
大分縣	104,874	2,115	106,989	246,461	43.3%
別府市	10,164	874	11,038	23,538	44.8%

(大分放送局調)

第十編 社 會

- 1 厚生救護
- 2 労働

第10編 社 會

1 厚生救護

イ、生活保護法に依る被保護状況

昭和26年度

種 別	生活扶助	住宅扶助	教育扶助	醫療扶助	出産扶助	生業扶助	葬祭扶助	計
實 世 帯 数	2,016	1,070	880	1,481	29	14	174	5,664
實 人 員	5,418	3,238	1,762	1,481	29	14	174	12,116
支 出 金 額	23,824,564	927,218	3,422,941	44,907,617	37,928	36,790	325,130	72,882,218

生活保護法に依る救護状況

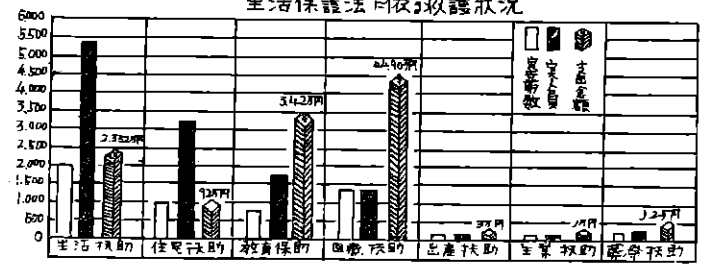

ロ、行旅病人及行旅死亡人

昭和26年度

種 別	行 路 病 人		行 路 死 亡 人		計	
	人 員	金額	人 員	金額	人 員	金額
計	44	273,704	55	109,355	99	383,059

ハ、市内收容福祉施設

A 育児事業

昭和26年度

名 稱	經 営 主 体	職 員	実 人 員	備 考
小百合愛児園	聖母修道會	65	340	本郷浦田、分園上原
白 菊 寮	聖心光の便益修道會	10	45	莊 園
平 和 園	慈 愛 園	6	30	北 野 口
希 望 の 家	個 人	3	15	吉 弘
計		4	430	

B 養老事業

昭和26年度

名 稱	經 営 主 体	職 員	実 人 員	備 考
別府養老院	別府養老院	7	67	富士見
紅 葉 寮	カリタス修道女會	5	40	山 家
計		2	107	

C 保育事業

昭和26年度

名 稱	經 営 主 体	職 員	実 人 員	経 費
別府中央保育所	別 府 市	11	130	1,306,483.00
別府隣保館	別府隣保館督助會	9	160	—
計		2	340	1,306,483.00

二、引揚者及庶民住宅

昭和26年度

種別	戸数	収容人員	延坪	金額
引揚者住宅	83	970	480.85坪	4,428,700円00銭
庶民住宅	54	228	615.56坪	15,019,950.00
災害住宅	43	182	375.96坪	6,007,000.00
計	180	1,380	1,472.37坪	28,055,650.00

ホ、未復員者及特別未帰還者留守家族に対する給與状況

昭和26年度

種別	実世帯	実人員	金額
未復員者	52	52	1,303,000円00銭
特別未帰還者	25	25	507,440.00
計	77	77	1,930,440.00

ハ、民生委員

氏名	擔當地区	氏名	擔當地区	氏名	擔當地区	氏名	擔當地区
河島守義	東野口	野村直次	南下	角田日吉	新町	高橋清	亀川下
吉野秀夫	西野口	豊島森太	中濱	糸永スギ	全校区	上原虎太	川内窪
加藤八五郎	南野口	舞萬蔵	向浜上	末松利治	上原	関藤龍夫	野田
久垣百穂	北野口	福原金一	向浜下	浜崎亨	乙原	恒松助之丞	湯山
片野重老	下野口	野田幹雄	秋葉	妹尾九右衛門	風光寺	松村孝子	全区區
佐藤勝	大和	飯多野参一	住吉	大野義雄	原	丸山四郎	熊輪
住原得男	富士見	安藤晴齋	初衣	樽原龍雄	上田ノ湯	矢田光夫	北鉄輪
徳田鶴太郎	行台	梶原君三	雨町	大野一郎	上朝見	加藤番	明森
高橋一	本町	竹平福馬	濱町	上野光宏	此花	桑原貞天	竹の内
堀七衛	北野口	齊藤サツキ	北末店	松田長四郎	葵	荒金俊平	鷲見
明石泰良	不老	荒金兼實	南區	久保日昭亮	田の湯	緒方一	火寶
荒金サ文	全校区	今村蘭平	南區	大津留維一	錦	西山大	新別府
指原根工門	弓ヶ濱	工藤馬	全校區	河村無我	朝見	渡邊敏	全校區
藤原虎之助	的ヶ濱	糸永今日平	上ノ町	畑永みつ子	全校區	相部善助	南立石一
中妻新作	上のヶ濱	百見季	魚養	矢田保	南石垣	村上有仙	南立石二
石川米造	老松	松尾根馬	山家	土居作治郎	吾章	太田治	砥園
長山登弘	港門寺	葛城新一	鳥越	佐藤晃映	北石垣	倉田晴一	扇山
末友清	口の出	大野喜右衛門	河内	平松実	上	梶原ヒサオ	全校區
中野作一	北濱	佐藤高蔵	浦田	宮本彦吉	吉弘	田中久喜	東山一
佐藤勝實	梅園	永井壽一郎	東町	松川謙介	養和寺	大野朴	東山二
藤岡秀雄	流川	石松正木	八幡	上野サク	全校區	平野美和子	全校區
岩井政一	桐町	青木貞喜	山田	藤内洋造	古市	渡邊隆治	全市
後藤義彦	楠浜	河越利一郎	西町	佐藤庄一	東	森庄平	全市
田邊ミツノ	仲町	森與之吉	東運田	高橋律雄	四ノ湯	入江文雄	全市
河合藤七	港町	野副香三	西運田	環大見	平田	永見コトラ	全市
平野富貴子	全校區	長田重男	東仲町	宮内政典	亀川上		
久保好雄	松原	仲元寺久男	南末店	田中要作	亀川中		

2 勞 働

イ、失業保険業務取扱状況

昭26.4.~27.3.

月別	離職票受付件数	初回受給資格認定件数	待 期 満了者数	初 受 給 者 数	保険金給付の失業週数	保 險 金 給 付 総 額	委嘱された件数	給 付 制 限 件 数
4 月	208	280	207	185	2,568	2,431,471	11	8
5 月	97	93	92	81	2,985	2,784,946	17	19
6 月	76	75	85	107	2,822	3,091,740	18	5
7 月	95	91	87	64	2,064	2,993,165	10	17
8 月	108	107	98	91	2,725	2,776,185	17	15
9 月	102	102	104	85	2,209	2,317,335	9	26
10月	153	153	151	103	2,209	2,258,200	11	20
11月	166	164	178	197	2,451	2,490,770	5	21
12月	86	86	67	83	2,330	2,225,350	7	14
1 月	83	83	78	82	2,076	2,074,835	8	23
2 月	111	110	101	87	2,501	2,473,065	4	40
3 月	134	134	153	147	2,501	2,509,700	11	28
計	1,444	1,428	1,381	1,290	30,459	31,067,602	128	239

(別府公共職業安定所調)

ロ、常用有効求人、紹介、就職状況

昭26.4.~27.3.

月別	有 効 求 人			紹 介			就 職		
	總 数	民間事業	その他	總 数	民間事業	その他	總 数	民間事業	その他
4 月	438	294	134	595	455	143	342	297	75
5 月	303	283	80	555	475	80	313	233	80
6 月	775	243	542	897	333	529	675	149	529
7 月	422	303	114	611	485	134	382	256	126
8 月	432	279	153	633	470	163	417	201	156
9 月	540	457	83	689	594	95	340	259	81
10月	374	358	16	619	579	40	357	324	53
11月	287	249	38	497	400	37	219	182	37
12月	261	258	3	421	418	3	215	215	0
1 月	359	337	2	367	357	10	152	150	2
2 月	443	446	2	597	570	27	227	218	9
3 月	340	338	2	623	585	38	259	226	33
計	5,029	3,860	1,169	7,074	5,784	1,290	3,903	2,742	1,161

(別府公共職業安定所調)

ハ、安定所への来所

昭26.4. - 27.3.

月 別	常 用 新 規 求 職 者 数	臨 時 及 日 雇 新 規 求 職 者 数	常 用 求 職 者 の 再 求 又 は 再 登 録 の 来 所	職 業 相 談 及 指 導 面 接	
				全 数	身 体 障 害 者 数
4 月	942 ^A	180	3,396 ^A	1,471 ^A	3 ^A
5 月	695	204	3,277	1,288	0
6 月	1,124	160	3,397	1,213	0
7 月	915	155	3,270	1,368	0
8 月	872	110	3,084	1,560	0
9 月	905	186	2,702	1,276	1
1 0 月	842	192	2,826	1,523	8
1 1 月	743	198	2,864	1,083	1
1 2 月	611	168	2,571	796	0
1 月	926	149	2,431	801	2
2 月	793	148	2,034	893	8
3 月	880	104	2,768	1,175	5
計	10,151	1,954	35,620	14,542	28

(別府公共職業安定所調)

ニ、臨時及日雇有効人員求人、紹介、就職状況

昭26.4. - 27.3.

月 別	有 効 求 人			紹 介			就 職		
	総 数	民 間 事 業	そ の 他	総 数	民 間 事 業	そ の 他	総 数	民 間 事 業	そ の 他
4 月	15,701 ^A	520 ^A	15,171 ^A	15,701 ^A	530 ^A	15,171 ^A	15,701 ^A	530 ^A	15,171 ^A
5 月	17,143	448	16,695	17,143	448	16,695	17,143	448	16,695
6 月	14,653	580	14,073	14,653	580	14,073	14,651	580	14,071
7 月	16,461	391	16,070	16,461	391	16,070	16,462	391	16,071
8 月	17,713	437	17,276	17,713	437	17,276	17,713	437	17,276
9 月	13,688	367	13,321	13,688	367	13,321	13,688	367	13,321
1 0 月	17,442	2,618	14,824	17,442	2,618	14,824	17,442	2,618	14,824
1 1 月	15,020	1,717	13,303	15,020	1,717	13,303	15,020	1,717	13,303
1 2 月	20,883	1,106	19,777	20,883	1,106	19,777	20,883	1,106	19,777
1 月	13,334	442	12,892	13,334	442	12,892	13,334	442	12,892
2 月	15,656	396	15,260	15,656	396	15,260	15,485	274	15,211
3 月	19,563	374	19,189	19,563	374	19,189	19,379	194	19,185
計	197,257	9,426	187,831	197,257	9,426	187,831	196,901	9,124	187,777

(別府公共職業安定所調)

第十一編 保健衛生

- 1 衛 生 施 設
- 2 防 疫 状 况
- 3 疾 病 罹 患 状 况

第11編 保健衛生

1 衛生施設

イ 医療保健調

昭26.7.1現在

分類	事業所数	組織別				従業者数
		個人	法人	法人でない団体	公營	
診療所	126	123	1	—	2	290
病院	13	9	2	—	2	692
薬術業	141	141	—	—	—	250
保健所	1	—	—	—	1	47
助産婦業	33	33	—	—	—	185
醫學試験所及齒科技工所	2	2	—	—	—	74
獣醫業	3	3	—	—	—	7
保健所	21	—	20	—	1	92
計	340	311	23	—	6	1,537

ロ 保健所機関

昭26.12.1現在

所在地	管内区域	職員							
		課長	醫師	獣醫師	薬剤師	保健婦	看護婦	事務員	その他
別府市 上田ノ湯	別府市一円	55	6	3	2	8	1	33	2

(大分縣別府保健所調)

ハ 取扱件数

昭26.4~27.3

課数	健康相談	集団検診	患者治療	保健婦家庭訪問	栄養相談	啓蒙事業	疫防止	防疫措置	環境衛生監視	食料品監視	試験検査
133,148	23,646	23,345	6,920	6,336	4,870	5,206	5,364	1,049	14,917	5,961	40,534

(大分縣別府保健所調)

ニ 医療従業者数

昭27.2.1現在

区分	醫師	歯科醫師	薬剤師	看護婦	助産婦	保健婦	獣醫師	鍼灸師
総数	1,541	190	68	111	643	189	82	7

(大分縣別府保健所調)

2 防疫状況

イ、トラホーム検診治療状況

昭26.4~27.3

区分 学校別	総人員	受検人員	全治により治療証書を返納せしもの	トラホーム同疑似症			患者数 %	トラホーム以外の患者
				未治患者	新患者	計		
小学校	10,747	10,603	247	517	352	869	8.3%	57
中学校	4,493	4,276	55	178	166	344	8.04	46

ロ、瘻防接種実施状況

昭26.4~27.3

区分	種 痘	腸、パラチフス	百日 咳	ジフテリア
該 當 人 員	5,750	60,260	2,300	4,630
接 種 完 了 者 数	5,196	26,062	922	2,865
接 種 率 %	90.3%	43.2%	40.0%	61.8%

ハ、定期種痘状況

昭26.4~27.3

区分	完 全 痘 痘	不 完 全 痘 痘	免 疫 反 應	陰 性
總 数	2,403	243	2,550	—

ニ、DDT散布状況

昭26.4~27.3

区分	有 料 消 毒 面 積		無 料 消 毒 面 積	
	液 体	粉 末	液 体	粉 末
總 数	9,527坪	72坪	16,346坪	5,136坪

ホ、定期消毒状況

昭26.4~27.3

場 所	市 公 共 温 泉 区 泉	官 社 公 會 暑 施 及 設 場	劇 場	そ の 他
回 数	684	480	132	432

ヘ、ダステング成績

昭26.4~27.3

回 数	人 体 温 市	疫 菌 驅 除
10,515人	972	9,543

ト、鼠族驅除状況

昭26.4~27.3

施 行 世 帯 数	配 布 毒 餌 数	食 用 数 比	死 体 確 見 数
51,496	312,122	52%	162,303

チ、狂犬病瘻防状況

昭26.4~27.3

登 録 頭 数	瘻 防 注 射 済 数	捕 獲 数	處 分 数	鑑 札 再 交 付 数
1,833	1,836	1,412	1,181	54

リ、ツベルクリン反應、陽性者数

昭26.4~27.3

區 分	總 数	ツ 反 應 實 施 数	陽 性 者	百 分 比
幼 稚 園	1,038	1,037	252	24.3%
小 學 校	11,135	11,003	4,380	39.7%
中 學 校	4,459	4,256	2,634	61.8%

ヌ、埋火葬状況

昭26.4~27.3

區 分	火 葬				埋 葬	
	大 人		小 人 (死 産 含 む)		大 人	小 人 (死 産 含 む)
總 数	市民 扱	非 市民 扱	市民 扱	非 市民 扱	69	299
1,802	765	200	271	198	69	299

ル、屠畜頭数

昭26.4~27.3

區 分	月 別	4月	5月	6月	7月	8月	9月	10月	11月	12月	1月	2月	3月
	計	1,476	92	100	76	114	135	125	115	123	191	156	155
牛	761	43	49	34	58	72	66	65	57	100	87	84	46
馬	196	18	17	13	21	18	15	19	21	21	12	10	11
豚	490	31	34	24	31	44	42	31	43	66	53	57	34
鴨	29	—	—	5	4	1	2	—	2	4	4	4	3

ヲ、塵 芥

昭26.4~27.3

塵 芥 搬 出 車			塵 芥 搬 出 量				掃 除 對 象	搬 出 人 一 人 當 り
自動 車	三 輪 車	馬 車	塵 芥	汚 汁	汚 泥	計	戸 数	戸 数
5 台	3 台	1 台	10,319,610 斤	47,770 斤	87,880 斤	10,455,260 斤	15,506 戸	535 戸

ワ、尿 尿

昭26.4~27.3

尿 尿 搬 出 車			尿 尿 搬 出 量			農 村	貯 溜 槽	掃 除 對 象	搬 出 人 一 人 當 り	公 衆
自動 車	リヤカー	馬 車	有 料 取 扱	無 料 取 扱	計	選 元	投 入	戸 数	戸 数	便 所
2 台	7 台	— 台	16,627 石	10,609 石	27,236 石	4,371 石	22,865 石	12,951 戸	810 戸	14 箇所

3 疾病罹患状況

イ、月別病床利用率及外來患者延数

昭26.4~27.3

月 別	區 分	病 床 平 均 数	入 院 患 者 延 数	一 日 當 平 均 数	病 床 利 用 率	外 來 患 者 延 数
4 月	1,973 床	47,688 人	1,586.0 人	80.4 %	20,587 人	
5 月	1,963 床	51,368 人	1,656.1 人	84.4 %	22,726 人	
6 月	1,943 床	52,745 人	1,758.0 人	90.5 %	21,891 人	
7 月	1,943 床	55,811 人	1,800.0 人	92.7 %	23,828 人	
8 月	1,943 床	55,848 人	1,802.2 人	93.8 %	27,022 人	
9 月	1,991.5 床	54,416 人	1,813.1 人	91.3 %	23,450 人	
10 月	2,040 床	55,290 人	1,783.0 人	87.5 %	22,379 人	
11 月	2,058 床	53,243 人	1,775.0 人	86.4 %	18,603 人	
12 月	2,076 床	55,197 人	1,780.0 人	85.8 %	16,876 人	
1 月	2,086 床	51,787 人	1,672.6 人	80.0 %	17,379 人	
2 月	2,101 床	50,096 人	1,618.4 人	77.0 %	17,499 人	
3 月	2,106 床	51,736 人	1,767.0 人	83.8 %	21,859 人	
計 (平均)	2,018 床	53,185 人	1,734.3 人	85.3 %	254,179 人	

(註)病床利用率とは病床平均数100に對する1日當り入院患者数の割合 (大分縣別府保健所調)

ロ、病名別死亡者数

昭26.4~27.3

病 名	老 衰 病	消 化 器	呼 吸 器	腦 溢 血	肺 炎	腦 膜 炎	胃 腸 病	心 臟 病	肋 膜炎	腎 臟 炎	發 育 不 全	委 縮 腎	傳 染 病	死 産	腹 膜 炎	嬰 兒 死	榮 養 失 調	其 の 他	
總 数	1,832 人	78 人	20 人	270 人	94 人	35 人	25 人	106 人	96 人	4 人	26 人	2 人	6 人	26 人	602 人	14 人	69 人	17 人	312 人
100%	4.4	1.1	14.9	5.3	1.9	1.4	5.8	5.4	0.1	1.5	0.1	0.2	1.5	33.4	0.8	3.9	0.9	17.4	

ハ、傳染病發生數

昭26.4~27.3

病名	赤痢(絞痢)	腸チブス	バラチブス	流 感	チフテリア	日本脳炎	總 計
患者 數	95 人	5 人	2 人	3 人	9 人	3 人	117 人
縣 別	全 治	72	3	2	3	8	89
	死 亡	23	2	—	—	1	23
市立病舎收容數	28	—	—	—	2	—	30

ニ、年令別死亡者數

昭26.4~27.3

年令別	死 産	1~5才	6~10才	11~20才	21~30才	31~40才	41~50才	51~60才	60才以上	
總數	1,892 人	590 人	173 人	18 人	60 人	153 人	123 人	133 人	147 人	405 人
	100%	32.7	9.6	1.0	3.3	8.5	6.8	7.4	8.2	22.5

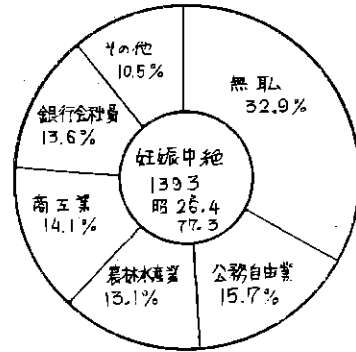
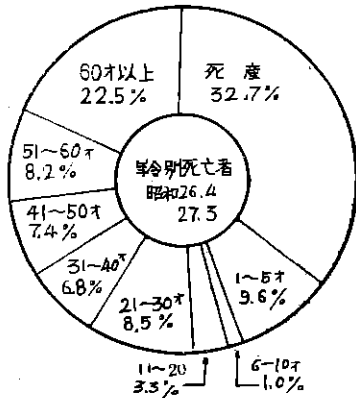

ホ、妊産婦届出數

昭26.4~27.3

月別	4月	5月	6月	7月	8月	9月	10月	11月	12月	1月	2月	3月	
總數	1,925	175	183	126	159	151	199	167	138	183	145	172	127

ヘ、妊娠中絶状況(月別、年令別)

昭26.4~27.3

區分	月 別			年 令 別			
	三月未満	4~5ヶ月	6ヶ月以上	19才以下	20~29才	30~39才	40才以上
總數	979 人	248 人	166 人	126 人	767 人	442 人	58 人
	70.3	17.8	11.9	9.0	55.1	31.7	4.2

ト、妊娠中絶状況(職業別)

昭26.4~27.3

區分	無 職	公務自由業	農林水産業	商 工 業	銀行金融員	そ の 他
總數	458 人	219 人	183 人	197 人	188 人	148 人
	32.9	15.7	13.1	14.1	13.6	10.5

(大分縣別府保健所調)

第十二編 交通通信

- | | |
|-------|-------|
| 1 道 | 路 |
| 2 國 | 鐵 |
| 3 船 | 舶 |
| 4 軌 | 道 |
| 5 バ | ス |
| 6 貨 物 | 自 動 車 |
| 7 貸 切 | 乘 用 車 |
| 8 諸 | 車 |
| 9 電 | 話 |
| 10 通 | 信 |

第12編 交通 通信

1 道路

イ、道路

昭 27.3.31. 現在

種 別	区 分	延 長	内 訳		
			10 米 以 上	9 米 ~ 10 米	8 米 以 下
國	道	12,260 米	10,160 米	2,100 米	—
縣	道	53,419	—	3,871	49,548
市	道	454,817	2,319	8,025	445,973
計		520,496	12,479	12,596	495,421

(大分縣別府土木事務所調)

ロ、舗装、非舗装

昭 27.3.31. 現在

種 別	区 分	舗 装 延 長	非 舗 装 延 長	舗装道路の各道路に 対する比
縣	道	11,000	42,419	20.5
市	道	18,145	430,072	3.9
計		39,305	481,191	7.5

(大分縣別府土木事務所調)

ハ、橋 梁

昭 27.3.31. 現在

区 分	國 道	県 道	市 道	計
延 長	102 米	410 米	881 米	1,453 米
基 礎	7ヶ所	25ヶ所	74ヶ所	106ヶ所

(大分縣別府土木事務所調)

車輛別乗降客人員

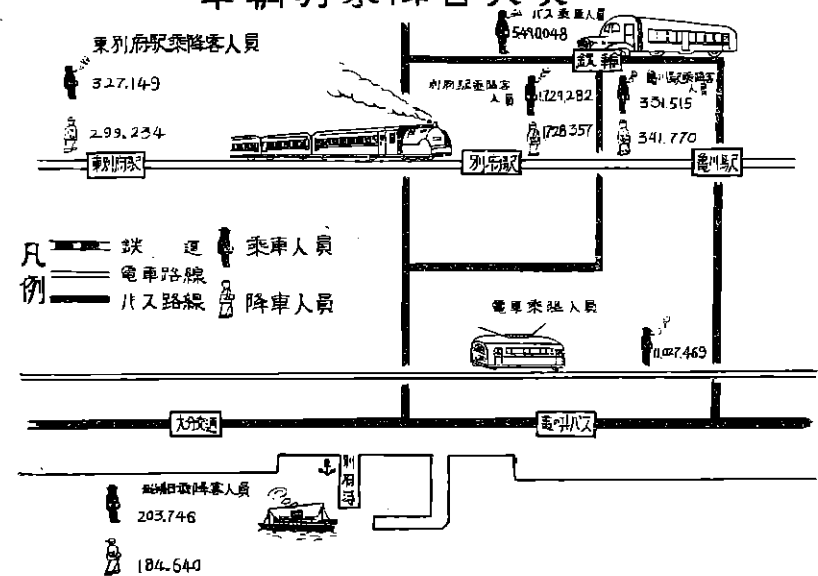

2 國 鉄

1、月別乗降客數

昭26.4. - 27.3.

月別 区分	乗 客 数				降 客 数			
	別府駅	東別府駅	龜川駅	計	別府駅	東別府駅	龜川駅	計
26								
4月	155,190	27,443	29,581	212,214	155,210	27,724	29,308	203,338
5月	174,297	28,040	32,150	234,507	189,850	27,272	33,936	250,958
6月	120,017	23,300	24,008	167,325	125,952	21,612	24,026	171,590
7月	126,577	25,501	26,184	178,272	123,168	23,000	27,220	173,994
8月	151,435	28,338	28,833	209,150	146,558	25,979	29,890	202,427
9月	140,130	27,992	28,428	196,550	146,189	25,696	28,571	200,457
10月	144,133	22,266	29,358	225,757	177,050	29,091	39,746	236,890
11月	121,094	24,789	22,938	178,812	125,115	22,364	23,400	171,439
12月	128,184	27,398	26,615	182,197	122,158	25,673	26,567	174,583
27								
1月	153,444	27,942	28,475	209,861	142,783	25,323	28,474	197,480
2月	130,207	24,341	25,524	180,072	124,799	22,615	24,354	173,768
3月	154,575	29,238	29,351	213,214	149,228	26,752	30,962	206,942
計	1,729,262	327,149	331,515	2,387,945	1,728,357	299,234	311,770	2,339,331

(大分鐵道管理局調)

ロ、貨物發着量

昭26.4. - 27.3.

区分 驛名	貨 物				手 小 荷 物			
	昭和26年度		1日平均		昭和26年度		1日平均	
	發送屯數	到着屯數	發送屯數	到着屯數	發送個數	到着個數	發送個數	到着個數
別府駅	30,331.5	67,308.0	83.1	239.2	75,569	163,734	20.9	459
東別府駅	—	—	—	—	8,219	3,244	22	9
龜川駅	1,053.5	4,083.0	2.9	11.2	6,571	16,964	18	46

(大分鐵道管理局調)

ハ、收 入

昭26.4. - 27.3.

区分 驛名	旅客收入	貨物收入	手小荷物收入	計
別府駅	145,563,145	25,832,520	11,408,048	182,803,713
東別府駅	19,717,029	—	1,139,085	20,856,114
龜川駅	13,313,833	3,319,240	835,327	17,468,200

(大分鐵道管理局調)

ニ、定期券數及団体券數

昭26.4. - 27.3.

区分 驛名	定 期 券		団 体 券	
	發賣枚數	金 額	發賣枚數	金 額
別府駅	5,527	3,339,530	193	15,793
東別府駅	2,835	1,718,748	61	2,029
龜川駅	1,935	1,017,425	13	1,055

(大分鐵道管理局調)

3 船 舶

1、航路状況

昭26.1. - 12.

船 別	航 路 名	期 別	經 営 者	平航路の航路船舶		寄 港 地	別府港回數	代 表 船 名	船 隻 總 屯 數
				隻 數	總 屯 數				
貨客船	大分・別府線	定期	関西汽船	6	9,812	大分、高濱、今治、高松、神戸	370	ふり丸	1,920
"	宇和島・別府線	"	宇和島運輸	2	783	大分、八幡濱	612	あかつき	443
"	呉・広島・別府線	"	関西汽船	1	343	柳井、宮島、広島	月 12	第14 宇和島丸	313
"	八幡濱・別府線	"	青木運輸	1	198	佐賀関	毎日 1	紫久丸	198
"	姫島・別府線	"	東豊汽船	1	51	大分、國東	毎日 1	竹島丸	51
"	宿毛・別府線	"	山口船務店	1	80	船越、深浦	月 1	すくも丸	80
貨物船	大分・大分線	不定期	関西汽船	3	1,509	高濱、大分	—	和光丸	600

ロ、入航船舶

昭26.1. - 12.

種 別	汽 船		機 帆 船		帆 船		計	
	隻 數	總 屯 數	隻 數	總 屯 數	隻 數	總 屯 數	隻 數	總 屯 數
商 船	1,121	955,664	1,238	170,743	378	22,680	2,737	1,159,092
漁 船	—	—	5,094	40,752	660	4,562	5,754	45,314
その他	—	—	5	3,890	—	—	5	3,890
遊離船	—	—	34	272	57	457	91	729
合計	1,121	955,664	6,421	215,562	1,095	27,699	8,637	1,209,025

ハ、入航船舶屯數階級別

昭26.1. - 12.

種 別	隻 數	5,000 總屯 未	1,000 總屯 未	500 總屯 未	100 總屯 未	20-5 總屯	計
		370 未	1,840	280,483	—	—	
汽 船	1,121	370	2	749	—	—	1,121
機 帆 船	1,238	683,385	1,840	280,483	—	—	965,664
機 帆 船	5	—	5	376	912	5,128	6,421
機 帆 船	34	—	3,890	176,028	54,720	41,024	215,662
帆 船	378	—	—	—	378	717	1,095
帆 船	57	—	—	—	22,680	5,019	27,699
合計	2,737	370	7	1,125	1,290	5,845	8,637
合計	8,637	683,385	5,736	396,451	77,400	46,043	1,209,025

ニ、泊地及繫船岸状況

昭26.1. - 12.

種 別	泊 地 名 稱			繫船岸名稱	合 計
	泉町泊地	向濱泊地	別府築港		
繫留隻數	1,112	2,310	4,094	1,121	8,637
繫留總屯數	4,448	11,550	227,363	955,664	1,209,025

ホ、船舶乗降人員

昭26.1. ~ 12.

航路線名	乗込人員	上陸人員	計
大阪・別府線	119,206人	107,850人	227,056人
宇和島・別府線	58,263	46,528	104,791
吳・別府線	12,947	19,642	32,589
八幡濱・別府線	13,330	10,620	23,950
合計	203,746	184,640	388,386

ヘ、海上出入貨物

昭26. 1. ~ 12.

品種	細別	移出		移入	
		数量(吨)	仕向港名	数量(吨)	仕出港名
動物	獸類	120	深浦	28	姫島
米穀類	穀類	13	高山	54	宇和島
油類	礦油	—	—	8	神戸
藥品	藥品	1,180	宇和島	510	大阪
生糸	生糸	240	大阪	—	—
鑛石及全製品	土石	86,000	津久見	600	高山
"	セメント	—	—	3,400	津久見
金属及全製品	鉄	108	—	—	—
"	金属製品	171	宇和島	840	大阪、神戸
肥料	其の他肥料	540	深江	—	—
木材類	材木	450	徳山	—	—
"	木製品	—	—	1,053	函館
魚獲物	魚獲物	—	—	1,083	海上
其の他雜品	穀粉	—	—	310	八幡濱
"	水産加工品	37	大阪、神戸	750	八幡濱、宇和島
"	飲食物	3,600	大阪、神戸	4,120	八幡濱、宇和島
"	履物全製品	7	大阪	—	—
"	織物	—	—	4	廣島
"	糸織物及全材料	—	—	3	大阪
"	布帛及全製品	—	—	120	大阪、神戸
"	陶磁器類	—	—	19	神戸
"	草蓆時計	—	—	65	廣島
"	雜品	131	大阪	123	大阪
總計		92,597		13,090	

4、軌道

イ、乗車人員

昭26.4. ~ 27.3.

区分	路線延長	平均乗車数			停留車数	昭和26年度		一日平均	
		実効	豫想	計		乗車人員	乗車料金	乗車人員	乗車料金
軌道	6,35KM(單線)	27*	12*	39*	31	11,027,469人	98,465,423円	30,212人	269,768円
別大線	12,43KM(複線)								

(大分交通株式会社調)

5 バス

イ、定期バス輸送実績

昭26.4. ~ 27.3.

区分	路線名	片道行程	延運行回数	總走行行程	輸送人員	運輸收入	実在車数	延實働車数
	環状線(地獄巡り)	8.5	8,437	157,926.5	435,708	26,843,782	8	2,957
	由布院線	22.4	4,400	99,437.0	190,095	7,215,085	3	1,095
	堀田線	6.0	1,484	8,784.0	26,144	238,006	1	366
	鏡輪線	7.6	22,892	172,457.0	1,082,449	16,355,330	5	1,830
	明鏡線	7.3	5,856	40,079.0	236,243	2,287,597	2	732
	明鏡線	2.6	792	1,901.0	—	—	—	—
	觀海寺線	5.1	5,124	26,135.0	132,485	1,407,163	1	366
	瀨研線	3.9	11,712	45,871.0	335,812	3,048,175	2	732
	北苑リ鉄輪線	6.2	9,516	59,997.0	134,934	1,720,769	2	732
	亀川清院線	6.0	9,516	57,099.0	181,026	2,118,645	2	732
	鱈乳洞線	58.7	93	4,448.0	2,377	607,400	1	74
	耶馬溪線	184.4	68	12,535.0	2,065	1,165,200	1	59
	鏡輪場線	5.1	136	690.0	2,826	38,735	—	—
	安心院線	35.9	1,338	48,030.0	84,046	2,910,399	2	638
	ケーブル線	2.4	16,104	38,845.0	36,921	2,582,730	2	732
	キャンプ線	2.9	3,512	10,155.0	9,384	172,640	1	264
	日田線	88.3	414	36,552.0	12,254	703,500	1	207
	石垣線	6.3	852	5,792.0	16,487	88,041	1	213
	別府、鏡輪場線	6.0	1,547	15,505.0	47,878	843,071	共用	547
	別府、龜川線	6.9	1,229	17,352.6	35,961	383,530	1	2,010
	別府、椋橋線	1.1	215	430.0	3,849	31,520	共用	215
	別府、鉄輪線	6.5	11,632	116,085.0	475,895	5,773,465	4	1,922
	別府、中山香、淨土寺線	37.9	1,199	49,083.0	176,493	2,267,329	3	811
	別府、大分線	13.0	12,251	333,175.5	716,213	24,487,333	6	3,986
	別府、中津線	67.2	404	57,458.4	89,706	3,023,436	2	405
	別府、安心院線	35.6	508	34,473.9	27,910	1,072,372	2	514
	大分、杵築線	25.8	6,213	313,914.4	566,594	18,018,406	7	3,302
	大分、瀧岡線	195.3	1,345	167,348.0	124,963	7,466,462	2	1,061
	計	866.1	138,590	1,920,162.2	5,480,048	134,170,126	63	26,502

(大分縣乗合自動車協会調)

ロ、貸切バス

昭26.4. ~ 27.3.

区分	路線名	總走行行程	輸送人員	運輸收入	実在車数	延實働車数
大分交通	電の井バス	53,638.5	222,435	13,543,096	6	3,706

(大分縣乗合自動車協会調)

10. 通 信

イ、郵 便 局

昭 26.4. ~ 27.3.

普 通 局	特 定 局		郵便切手賣捌所		郵 便 局		
	集配局	無集配局	市 内	市 外	掛 函	柱 函	私書函
1	1	7	71	19	30	49	40

(別府、龜川、豊輪郵便局調)

ロ、郵 便 物

昭 26.4. ~ 27.3.

区分 月別	通 常				速 達				小 包			
	引 通	受 特 殊	配 通 普 通	送 特 殊	引 通	受 特 殊	配 通 普 通	送 特 殊	引 内 國	受 外 國	配 内 國	送 外 國
總 計	4,366,776	90,032	4,364,961	145,835	72,322	13,518	116,781	16,412	49,538	524	82,516	756
26 4 月	331,930	6,487	340,820	11,039	7,290	1,093	12,198	1,277	3,365	39	5,918	65
5 月	386,155	7,440	361,460	12,103	5,923	1,148	10,336	1,400	4,008	33	6,424	40
6 月	314,749	7,401	325,834	12,331	5,281	1,045	9,095	1,290	4,075	21	6,530	95
7 月	412,483	7,303	375,355	11,618	5,157	1,038	9,621	1,437	3,991	33	6,396	55
8 月	398,815	8,064	355,031	12,304	5,840	1,248	9,697	1,478	4,464	32	6,646	49
9 月	350,438	7,181	345,709	11,575	6,215	1,137	9,691	1,302	3,977	52	6,032	52
10 月	391,244	8,177	402,682	12,294	6,049	1,240	11,117	1,536	4,477	58	7,054	50
11 月	532,159	6,854	325,588	11,701	5,000	1,018	8,480	1,224	4,241	92	6,701	92
12 月	380,523	9,003	448,319	15,463	7,117	1,468	9,375	1,940	5,896	79	10,835	58
27 1 月	337,407	6,419	342,206	10,841	5,670	850	8,363	996	3,723	34	6,444	85
2 月	330,746	7,687	347,978	11,768	6,197	1,029	8,945	1,169	3,608	23	6,558	49
3 月	389,067	8,001	394,198	12,698	6,194	1,209	9,905	1,473	3,913	28	6,907	68

(別府、龜川、豊輪郵便局調)

ハ、電 信

昭 26.4. ~ 27.3.

区分 月別	内 國				外 國			
	発 信	受 信	中 継	料 金	発 信	受 信	中 継	料 金
26 4 月	18,379	18,810	3,876	1,073,880	14	8	22	18,823
5 月	18,504	19,618	3,801	1,087,721	18	17	71	39,313
6 月	14,975	15,351	2,641	892,612	34	20	46	62,116
7 月	15,780	16,805	2,964	964,761	447	63	475	294,908
8 月	17,076	18,041	3,553	1,011,958	283	90	340	222,778
9 月	16,663	17,344	3,535	977,886	204	44	248	153,484
10 月	18,444	20,317	3,921	1,129,756	237	96	283	173,114
11 月	14,489	15,113	2,700	1,169,294	169	92	212	105,476
12 月	18,217	18,716	3,384	1,403,456	389	130	478	176,165
27 1 月	14,134	14,335	2,799	1,116,372	161	102	224	117,500
2 月	13,782	14,336	2,889	1,091,475	225	93	288	138,550
3 月	16,716	16,947	3,295	1,325,473	195	82	251	119,694
計	197,149	206,783	39,191	13,214,644	2,386	843	2,939	1,621,920

(別府、龜川、豊輪郵便局調)

第十三編 温 泉

- 1 温 泉 効 能 内
- 2 温 泉 効 能 内
- 3 温 泉 効 能 内

第 13 編 溫 泉

1. 溫 泉

イ 溫 泉 數

昭和27年3月末現在

年 末 現 在			活 動 數	本 年 掘 出 額		
公 有	私 有	計		公 有	私 有	計
67	2,247	2,314	1,650	1	5	6

ロ 噴 氣 孔 數

昭和27年3月末現在

龜 川	石 垣、南 立 石	朝 日	計
37	215	185	437

ハ 地 區 別 溫 泉 數

昭和27年3月末現在

商 市 内	龜 川	朝 日	石 垣	南 立 石	計
1,233	373	148	80	43	1,877

ニ 市 營 有 料 溫 泉 入 浴 者 數 昭26.4~27.3

溫 泉 名	一 日 平 均 入 浴 者 數	一 年 間 入 浴 者 數	率 %
濱 臨 溫 泉	2,327人	849,427人	26.9
錦 溫 泉	1,118	408,209	12.9
田ノ湯 溫 泉	709	258,821	8.3
竹 瓦 湯 溫 泉	673	245,855	7.8
永 石 溫 泉	549	200,257	6.4
靈 湖 泉	519	189,541	5.9
濱 臨 高 嶽 溫 泉	512	187,186	5.9
楠 溫 泉	412	150,643	4.8
海 門 寺 溫 泉	412	150,472	4.8
不 老 泉	323	117,957	3.8
龜 陽 泉	299	105,493	3.4
柳 溫 泉	254	92,876	2.9
鐘 輪 蒸 湯	190	69,359	2.3
濱 田 溫 泉	172	63,129	1.9
東 龜 陽 泉	85	31,159	0.9
靈 湖 泉 蒸 湯	73	26,737	0.7
天 然 砂 湯	32	11,910	0.4
總 計	17	3,159,831	100.0

市營有料溫泉別入浴者數

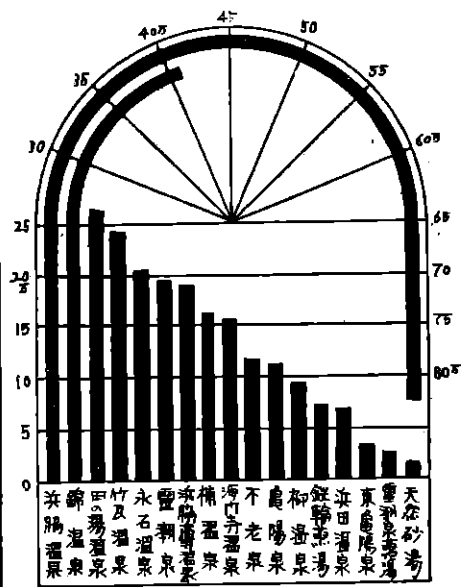

2. 温泉効能

1. 温泉効能

經營別	温泉名	所在地	泉質	入浴設備及施設	醫治効能
市營	田ノ湯温泉	田ノ湯	含硫酸単純泉 硫酸泉	泉浴	諸瘡、皮膚病、胃腸病、婦人病、神経痛、ロイマチス等
"	不老泉	不老町	含硫酸単純泉 硫酸泉	"	胃腸病、皮膚病、腫物、神経痛、ロイマチス、新陳代謝病等
"	竹瓦温泉	北濱	含硫酸単純泉 含(塩類)泉	砂湯、臥湯泉浴	ロイマチス、神経痛、婦人病、新陳代謝病等
"	重剛泉	港町	含硫酸単純泉	"	ロイマチス、神経痛、内分沁病、新陳代謝病等
"	雲瀧泉	港町	"	温泉氣浴、泉浴、休憩室	喉咽諸症、ロイマチス、神経痛、關節強直等
"	桶温泉	桶町	含硫酸単純泉	泉浴	疝瘻、腫物、ロイマチス、婦人病、神経痛關節強直等
"	濱脇温泉	魚ノ瀬	炭酸性硫酸泉	"	慢性皮膚病、頑固ノ潰瘍、消化不良、利尿、痛風、慢性關節、ロイマチス
"	細温泉	細町	"	"	"
市有區營	八幡温泉	八幡	"	"	"
"	朝見温泉	朝見	"	"	"
"	堀田温泉	堀田	"	"	"
"	堀田東温泉	"	"	"	"
市營	濱脇高等温泉	魚ノ瀬	含土類硫酸泉	泉浴、休憩室、家族室	ロイマチス、神経痛、一般虚弱者、病後恢復期等
"	柳温泉	柳濱	含硫酸単純泉	泉浴	外傷後恢復期、神経衰弱、半身不遂及關節、皮膚病、ヒステリー、婦人病等
"	永石温泉	南町	含硫酸単純泉	泉浴	外傷後、恢復期、神経衰弱、半身不遂關節、皮膚病、ヒステリー、婦人病等
"	海門寺温泉	海門寺	"	"	"
"	濱田温泉	濱田	含土類硫酸泉	"	ロイマチス、神経痛
"	海岸天然砂湯	北濱	含硫酸アルカリ性硫酸泉	泉浴、臥湯、休憩室、家族室	一般虚弱者、ロイマチス、神経痛、病後回復期等
"	龜陽泉	龜川	塩類泉	泉浴	ロイマチス、神経痛、外傷、婦人病、虚弱者、萎黄病等
"	東龜陽泉	"	"	泉浴、砂湯	"
市有區營	四ノ湯温泉	"	アルカリ性土類泉	泉浴、飲用	胃腸病、神経器麻痺、運動麻痺、外傷、神経痛、ロイマチス等
"	柴石温泉	柴石	含鐵芒硝泉	湯湯、蒸湯、泉浴	虚弱者、皮膚病、肝臓病、便秘、神経衰弱、貧血症等
市營	鐵輪蒸湯	鐵輪	"	温泉氣浴、泉浴	ロイマチス、神経痛、關節強直、運動麻痺、喉咽諸症等
市有區營	盛ノ湯	"	土類含有食塩泉 (含硫酸性)泉	泉湯、砂湯、湯湯	虚弱者、病後恢復期、ロイマチス、神経痛、慢性胃腸カタル、貧血症慢性神經系諸病等
"	熱ノ湯	"	含硫酸単純泉 含硫酸単純泉	泉浴、蒸湯	ロイマチス、神経痛、運動麻痺、消化不良婦人病、神経系諸病等
"	地蔵温泉	明婆	含土類(硫酸)酸性泉	温泉浴	慢性皮膚病、外傷(頑固ノ潰瘍)慢性下痢、婦人性瘧疾、慢性カタル等
"	鶴壽泉	"	土類硫酸泉 (含硫酸性)泉	"	皮膚病、筋肉疾患、婦人病
"	藥師温泉	"	含硫酸酸性泉	"	皮膚病、筋肉疾患、喉咽諸症等
"	觀海寺高等温泉	觀海寺	硫酸単純泉	"	疝瘻、腫物、ロイマチス、婦人病、神経痛、關節強直等
"	觀海寺	"	"	"	"
市有區營	南部温泉	石垣	硫酸泉	温泉浴	皮膚、筋肉疾患、婦人病
"	吉弘温泉	北石垣	"	"	"
"	中津留温泉	南立石	"	"	"
"	望湖泉	北石垣	塩類泉	"	ロイマチス、神経痛、外傷、婦人病、虚弱者、萎黄病等
"	日の出温泉	向濱	硫酸泉	"	皮膚病、筋肉疾患、婦人病
"	富士見温泉	富士見	炭酸性硫酸泉	泉浴	慢性皮膚病、頑固ノ潰瘍、消化不良、利尿、痛風、慢性關節、ロイマチス
"	大和温泉	大和	"	"	"
"	天満温泉	北野口	"	"	"
"	古市温泉	古市	含土類、塩類泉	"	ロイマチス、神経痛

3. 温泉案内

保 健 都 市 別 府

別府市は世界公園と稱へられる瀬戸内海に連なる温泉郷で、泉質の多様多種と泉量の豊富なることは蓋し世界第一と云はれている。天与の温泉と景趣とさまざまな自然美に恵まれている上に、幾多の近代的施設が完備し實に理想的な温泉療養地である。所謂別府入湯と名付ける明礬、檜輪、龜川、柴石、觀海寺、濱脇、別府等大別府市内の温泉は隨所に滾々と湧出ている。

泉質は硫酸泉、鐵泉、アルカリ泉、土類泉、食塩泉、單純泉、炭酸泉、酸性泉で世界薬劑學會の認定した一種類中八種を占め、之等の靈泉は九州大學温泉治療学研究所、鐵道療養所、大会社大工場其の他の經營する療養所、病院、保養所、國立病院、市内數百の旅館、貸間、商店一般家庭の湯室に溢れている。湧出口四千餘、一晝夜の湧出量四十萬石に及ぶと推定され、保健と療養方面に大きな役割を演じていて、治病上の効能はあらゆる方面に及んでいる。

更に此の天恵豊かな、温泉や地熱は生産方面にも利用され蔬菜の速成栽培、醸造、卵卵、乾燥、製菓、製茶、養蠶、纖維工業其の他各方面にまで應用されている。

交通は陸路日豊本線により、北は門司、小倉、福岡方面に南は宮崎、鹿児島に通じ、西は豊肥線、久大線等により阿蘇、熊本、久留米、佐賀方面に連絡している。

海路は關西汽船が大坂、別府間の急行遊覧船が毎日往復している外、宇和島線、廣島線等によつて四國中國との海上交通は極めて繁く文字通り四通八達して訪れる浴客は年間三百萬を算している。別府温泉こそ平和の復興に寄與せんとする国民の健康と資源、体力増進のオアシスであり明日への飛躍に備へるよき休養地である。更に又戦後更生の日本にとつては、この豊富なる温泉を有する別府はその良き風光と共に世界の観光地として將來の發展を約束されている。

別 府 温 泉

交 通 日豊本線別府駅下車附近一帯

泉質効能 多種多様、炭酸鐵泉、單純泉、單純炭酸泉、弱食塩泉、泉温45°—68°

特 色 保養並に慰安向

別府温泉群の中心で街は殆ど湯の上に浮いていると云うべく、市營、區營、部落經營、共同浴場合せて八十箇所に餘り、旅館その他にある内湯の數は千を以て數える程である。その中主な共同浴場は次の通りである。

〔不老泉〕(不老町) 炭酸鐵泉、泉温52° 神経痛、胃腸病等に効く。

駅から300m 別府第一の浴場、和洋折衷の三階建、屋上の眺望がよい、家族湯、普通湯の外に電気治療室、娯楽室、売店、ダンスホール等の設備がある。

〔鹽湖泉〕(港町) 單純温泉、泉温60°-65° 咽喉諸病、筋肉疾患等に効く。

駅から700m 別府棧橋から90m 和洋宏壯な建物砂湯、蒸湯の設備あり海岸に近く、潮が落ちると浴湯は温海水となり、潮が退くと砂に仰臥し、或は砂中に半身を埋めて入浴が出来る。

〔楠温泉〕(楠町) 單純温泉、泉温65° 筋肉疾患、腫物などに効く。

駅から1.1軒老楠の根元から湧く。

〔竹瓦温泉〕(北濱) 炭酸鐵泉、泉温54° リウマチ、神経痛に卓効

港棧橋附近、設備、砂湯、休憩室あり。

〔田の湯温泉〕(田ノ湯町) 單純泉、泉温51° 皮膚病に効く。

駅から半軒湯の肌さわりが軟かい。

〔壽温泉〕(港町) 弱食塩泉45° 婦人病に効く。

棧橋附近洋館二階建設備は婦人本位である。

〔柳温泉〕(柳町) 弱食塩泉、泉温50° 皮膚、婦人病古來から痔病に効くとして名高い。

港棧橋附近

〔二条温泉〕(新栄町) 弱食塩泉、泉温68° 神経痛、リウマチに効く。

港棧橋から300m 二階建、階上は眞宗説教所、浴槽は泉浴と臥湯がある。

〔紙屋温泉〕(南町) 單純炭酸泉、泉温47° 神経痛、リウマチに効く。

市の中央に位し、軟かく肌觸りのよい湯。

〔薬師温泉〕(駅前通り) 炭酸鐵泉、泉温49° 慢性胃腸病、病後衰弱などに効く。

二階建、階上は休憩室。

その他海門寺、永石、北町、白湯、野口、的ヶ濱、高松、梅園温泉なども知られている。海邊の砂湯は指宿と共に誇りとするもので他に類のないものである。港の南北海濱一帯に湧出する温泉を利用しての天幕張の浴場で干潮の際、砂を掘り分け、各目随意の場所と適當の温度とを選んで、自由に入浴する仕組で、半身を砂中に埋めるもの、横臥するもの、仰臥するもの、或は温砂を患部に盛つて治療するものあり、その快味は忘れられない。泉質食塩泉、神経系統諸病、リウマチなどに効く。

龜川温泉

交通 日豊本線龜川駅下車附近一帯

泉質効能 弱食塩泉、含食塩酸性硫酸泉、泉温53°-76° リウマチ、婦人病、胃腸病、外傷

特色 保養並に療養向

別府温泉郷の北の門戸をなし舊別府と同じく海邊の温泉場で兼並な一郭をなし龜の井バス地獄巡りの通路となつている。

龜陽泉、東龜陽泉、四ノ湯、濱田の湯、筋湯温泉がある。

龜陽泉、塩類泉、泉温 60° 神経痛、ロイマチス、外傷、婦人病等に効く。

駅から南方300m、一千余年前の記録を有しその廣大なる浴槽は非常に有名で俗に千人風呂といわれ、階上は休憩集會場、家族室も完備している。隣接して東龜陽泉ありて砂湯、瀧湯の設備がある。

四ノ湯は古來日本四靈泉の一と呼ばれ、黄金の湯ともいわれる。海邊には千間土堤と稱する天然砂湯がある。ここでは温泉利用の醬油製造、製塩、蕎麥栽培等が行われ国立龜川病院があり、温泉による物療治療が施されている。附近には承知年間(9世紀)にこの浦から出た雌、雄の白龜を祀つたといふ白龜塚、鉦泥浴場、血の池地獄、かまど地獄、上古の墳墓といふ鬼の窟、大友、黒田兩氏の古戰場の石垣原、實相寺山等がある。實相寺山は別府温泉地帯の中央に位し、石垣原合戦の時黒田氏の本營を置いたところで古刹實相寺がある。山の麓は新別府温泉と稱し、海地獄から引湯している。

柴石温泉

交通 龜川駅から西二軒バスの便あり

泉質効能 含鐵硫酸泉温、58° 神経痛、皮膚病、リウマチ、貧血性諸症、疥癬、便秘等

特色療養向御見岳北麓の谿間にあり、風致に富んでいる。温泉は巖石の隙から湧出し、泉となり、瀧となり溪流となる。溪流は即ち龜泉の流である。柴石の名は附近から柴の化石が出るので起つたのである。谿間の瀧湯と蒸風呂は市營の共同浴場で瀧湯は約3米余の高さから落下して溪水に入る。附近には後朱雀天皇の代(11世紀)皇太子親仁親王、豊後籠ノ莊ノ薬師如來の靈夢を感じ入浴したとの由緒ある親仁親王御枕石、赤の坂石佛、かまど地獄、血の池地獄などがある。血の池地獄は龜川からの途中にあり、海地獄に次いでの大地獄である。水酸化鐵を含有するのでその熱湯は朱紅色を帯びている。この地獄の鐵泥をとつて浴するので鉦泥浴場という。

鐘輪温泉

交通 龜川駅から西南四軒、別府から西北六軒、柴石から南八百米バスの便あり

泉質効能 「砒の湯」 炭酸鐵泉、泉温 89° 皮膚病、下腹充血、貧血、水銀中毒

「熱の湯」 單純温泉、泉温 52° 無色透明、胃腸病、消化不良、婦人病、性病

「新湯」 酸性硫酸泉、泉温 62° 胃腸病、貧血等

別府の西北に位し鶴見嶽の前山である扇山の東北にある。東に別府灣を眺め西に由布、鶴見の連山を負い南に鍋山がある。土地高燥、海山の眺望がよい。温泉の豊富なことは別府に譲らず天然蒸気を利用して戸々櫓前に直径38種のセメント製壺状の竈を設けて炊事をしている。其の吸入浴や竹材の抜油にも利用され温泉を利用して味噌醬油の醸造、蔬菜の速成栽培、製塩、養鰯、養鶏、製薬等が行われている。鐵輪は昔は一軒四方の地獄であつたが、建治年間（13世紀）一遍上人が大藏經の一字一石を投じて地獄を埋めて開いたものと傳へられ、現在蒸湯、蒸湯、熱の湯、上人風呂皆市營である。熱の湯は清澄鏡の如く、落した針も拾うべく、蒸湯は鉄輪の生命といわる程世に知られ、熱泉の上に石室を建てて、十六羅漢に擬した十六箇の石枕を設けて、十六人宛臥浴する仕掛になつている。入口上にある薬師様に奉納山積せる松葉杖は、この治療法の効驗を語るものである。温泉場の中央に鉄輪地獄があり、約1軒を隔てて温泉を神とする火男火売神社があり、九月九日のお祭は賑う。

附近には城が塚、一遍上人に因みある温泉山永福寺、海地獄、坊主地獄、鬼石坊主、金龍、雷園、白池、十萬、鬼山、御西方公園地獄、養鰯場があり、地獄めぐりの中樞地をなし、紺屋地獄を経て明礬温泉へ行かれる。海地獄は鉄輪から西に半軒登つたところ、廣さ264米の碧綠高熱の湯地と、小壁を隔てて33メートルの澄明湖水の如き噴湯井を併せ、地獄中最大のもので底知れぬ青藍の色を湛え、渦巻騰るその湯煙は遠くから望見せられる池中の湯は、鶏卵が數分間で茹でられる程の温度である。新坊主地獄や白土の製造所がこの近くにある。

坊主地獄は海地獄から西南約1軒、沸騰の壯觀第一のところで、高さ約1米に昇ることとさえる。附近は朝日公園といふ景趣に富んでいる。

坊主地獄から西北明礬温泉に向うこと約半軒で紺屋地獄があり、そこから約半軒で明礬温泉に着く。紺屋地獄は沸騰せず、熱泥紺色の波紋を作つて渦巻いている。

明礬温泉

交通 別府駅から西北10軒、亀川駅から7軒バス

泉質効能 酸性明礬硫酸泉、泉温52°—91°性病、皮膚病、胃腸病、婦人病、（飲用）慢性胃腸下痢等

特色 療養向

鶴見岳の北脈明礬山の東腹にあり、海拔約400米の高燥の地で、海山の眺望がよい。市營共同浴場の鶴壽泉、地藏湯、薬師湯あり、湯籠、蒸湯もある。

ここも鉄輪と同じく薪炭の要らぬ土地で、湧出する蒸気を利用してゐる。附近には紺屋地獄、湯の花製造所、金毘羅山、内山の大嵐林などがある。又温泉から更に登路4軒、硫黄山の山腹に由布院温泉に屬する坂原温泉がある。内山溪谷は明礬温泉の背後にある。鶴見丘の東北麓で、山形が扇に似ているから扇山溪谷とも云う。山肩の南北が欠けて、一大溪谷を成し、蜿蜒4軒余に亘つて懸崖あり、溪流あり、瀑布あり、また温泉の湧出もあり、紅葉の頃は最も優れた景趣を現わすのである。

濱脇温泉

交通 日豊本線東別府駅下車 附近一圓

泉質効能 弱食塩泉、硫酸泉、泉温50°リュウマチ、神経痛、病後回復期等

特色 保養向、慰安向

濱脇は朝見川の流を界にした別府市の南端にあり、特異の雰圍氣を有する温泉場である。市營の濱脇温泉、濱脇高等温泉があり、高等温泉は洋風建築で階上は休憩室となつている。濱脇の南丘は東公園と云ひ、丘麓に秋葉神社、丘上に金毘羅社があり、附近海山の展望台となつている。松原公園は東別府駅から西北1軒、街路公園で八幡朝見神社の御旅所を中心に、池、噴水、櫻樹を配し、園内と附近に劇場、映画館があり繁華の色を見せている市の南方に兜型の頭を見せる高崎山や、大分市八幡の海邊にある佛崎公園も、濱脇浴泉者の散策区域である。

觀海寺温泉

交通 別府駅から西約3軒、バス

泉質効能 單純温泉、泉温56°胃腸病、リュウマチ、神経痛、婦人病、貧血症等

特色 保養並に療養向

觀海寺山の中腹にあり、後に鶴見岳を負うて高燥な崖上に、一の温泉郷を成している。前面には石垣原を見越して別府灣を見下し、伊予の連山も雲烟漂渺の間に望まれる。展望の勝別府諸温泉中の自眉とさされている。春は六百余株の櫻に粧はれ、別府市の美觀をここにちりばめた觀がある。

旅館の置きどころ山路羊筋の間に清湯山觀海寺があり眺望がよい。また北方峡谷の間に一面の硫黄の蒸騰を見るは、いわゆる觀海寺地獄である。温泉から200米ばかり登つた處に白湯で、白濁の硫黄泉硫黄氣臭を衝く、疥癬、惡瘡腫物などに特効があり、膏藥を製造している。

観海寺温泉の北麓一帯の地域は鶴見ヶ丘または石垣原と呼ばれる高燥な土地で、慶長5年(1600年)の秋、大友義統が黒田如水と戦つたところで、千人塚、鐘掛の松などの遺跡である。今は鶴見園、山水園の設あり、京大理学部附属火山温泉研究所、九大温泉治療学研究所等がある。

観海寺から堀田温泉に至る途中に鶴見地獄、がある。

堀 田 温 泉

交 通 別府駅から西北6軒、バス、観海寺温泉の西北2軒2。

泉質効能 単純炭酸泉、泉温 40° 皮膚病、胃腸病、婦人病、リュマチ等。

鶴見ヶ丘の東麓にあり、三方岳雷に囲まれ前面遙かに海光を望み野趣豊かな温泉場である。

附近の田圃、谿間は硫烟を噴出するところが多く溼々としてさながら激しい霧をこめたようなところが堀田地獄である。この噴気孔を利用して水を注入し鶴見ヶ丘の文化住宅その他に引湯浴泉の便を計つている。附近には石垣原合戦を物語る鐘掛の松、細川公菩提寺跡、生目神社などがある。

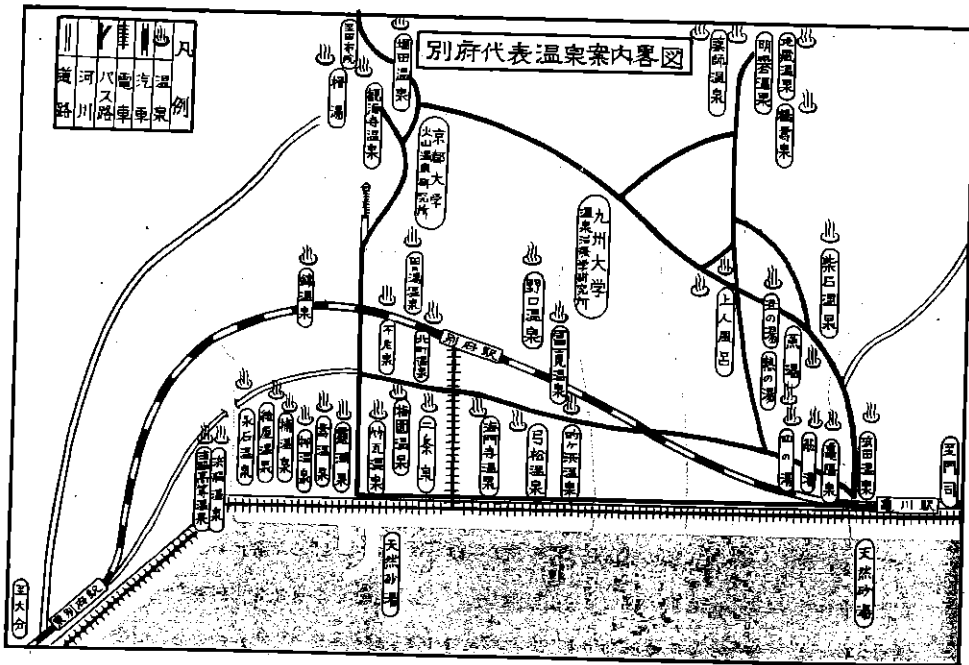

第十四編 観 光

- 1 別府国際泉都総合建設計画
- 2 観 光 案 内
- 3 名 所 舊 蹟

第14編 観 光

別府国際泉都総合建設計画

1 は し が き

別府市は、昭和25年7月18日別府国際観光温泉文化都市建設法（以下単に別府法と稱する）の制定以来、従来の都市計画に再検討を加え、総戦後著しく増加した人口に対処し、併せて将来益々増加を予想せられる観光客の受入態勢確立の一環として、本市の二大特性たる観光温泉資源の開発に重点を指向した国際泉都の建設を目標とする総合的建設計画を街路、公園、港灣、上水道、下水道、土地区畫整理、並びに用途地域等諸般に亘つて策定し、又その一部を具体化する建設事業も建設計画と同時に法的決定（昭和27年3月31日附）をなし、目下着々実施中である。

2 別府市の現状並びに特異性

別府市は北、西、南の三面を鶴見、高崎をはじめ重量たる翠巒に圍繞せられ、東に向つて緩傾斜性のスロープをなして海岸線に達し、瀬戸内海の西端別府灣に臨んでいる。山岳地帯には河内、内山両溪谷、由布川峡谷、志高湖及び城島高原の景勝地に恵まれ、地獄廻遊道路以東の市街地域には、別府、亀川、鐵輪の三大温泉街が鼎立し、近郊に觀海寺、明礬、堀田、柴石等の温泉郷を擁している。

別府灣の海岸線は單調ではあるが端麗な孤線を示し、海陸に跨る大景觀は東洋のナポリと謳われている。

氣候は内海性の溫暖な特性を示し、冬期は西北風を山岳によつて遮ぎられ冬知らずの避寒地として知られ、夏期は東の恒風によつて蒸暑さが緩和され、特に高地における温泉郷は避暑に適している。

別府市の温泉は、世界屈指に数えられ、温泉湧出地帯が廣範であり、湧出量は豊富で、泉種は世界薬劑學會公認11種の内8種を占めている。

行政区域面積は108.46平方軒で、現在人口は98,680人（昭和27年11月末）である。人口の大半は舊市内（別府）に集り69,066人を算し、本市の観光經濟の中樞をなしている。

3 都 市 建 設 計 畫

イ、都市計畫区域

別府都市計畫区域は昭和5年1月決定され、現在の行政区域と一致する。

ロ、将来の人口

計画人口を200,000人とし、昭和57年において飽和するものとするが差当り昭和54年末において190,000人を第一次目標とする。

ハ、都市の性格

本市の二大特性たる風光、温泉の自然的観光資源の整備による観光温泉都市たらしめると共に西日本における国際観光ルートの要衝として観光誘致に資するため国際文化都市的性格を具備せしめるものとする。

ニ、市街地区域

市街地区域は主として地獄廻遊道海岸線に至る面積約15平方軒の区域とする。

ホ、街路計画

街路建設計画は昭和27年7月3日告示され、既定の別府都市計画街路は同時に廃止された。決定路線

総数は30路線で、一般路線23路線、公園道路4路線、緑道3路線に分けられる。

その内容は第一表の通り

第一表 別府国際観光温泉文化都市建設計画決定街路一覧表

街路番号	街路名称	起 点	終 点	重要経過地	幅員 メートル	備 考
1 1 1	国際観光ルート	大字北石垣字娘田	大字南立石字引野	大字鶴見字今井	40	但し2.3.7号線との交差点に約6,000平方メートルの廣場を設ける
1 2 1	海岸通線	大字濱臨字一の坪	大字内臨字北新田	大字南石垣字餅ヶ濱	30	但し起點より2.3.1号線との交差点に至る区間は幅員16米2.3.5号線との交差点より終點に至る区間は幅員25米とし龜川驛前に約1,200平方メートルの驛前廣場を設ける
1 2 2	實相寺中央線	大字鶴見字下原	大字鶴見字木の原	大字鶴見字横井	20	
1 3 1	別府驛北濱線	大字別府字北町上	大字別府字北町下	大字別府字北町下	22	但し別府驛前に約6,500平方メートルの驛前廣場を設ける
1 3 2	乙原中環留公園道路	大字別府字南原	大字別府字九尾	大字別府字原	22	
1 3 3	野口原麻田公園道路	大字別府字野口原	大字南立石字引野	大字南立石字坂地	26	但し1.3.5号線との交差点より終點に至る区間は幅員22メートルとする
1 3 4	野口原實相寺公園道路	大字別府字野口原	大字鶴見字八川	大字鶴見字鶴見原	22	但し起點より2.3.5号線との交差点に至る区間は幅員16米2.3.5号線より1.2.2号線との交差点に至る区間は幅員26米とする
1 3 5	南立石大畑公園道路	大字鶴見字坂地中須賀	大字鶴見字古殿	大字鶴見字古尾敷	26	
2 1 1	東別府古市線	大字臨瀛字東町	大字内臨字古市	大字南石垣字宮の郎	20	但し2.1.2号線との交差点より2.3.7号線との交差点に至る区間は幅員25メートルとする

2	1	2	別府驛前原線	大字別府字北町上	大字別府字南原	大字別府字南原	20	但し起點より2.1.1号線との交差点に至る区間は22メートル、2.3.5号線との交差点より終點に至る区間は幅員12メートルとし起點附近に約4,600平方メートルの驛前廣場を設ける
2	1	3	龜川驛裏橋	大字内臨字上別府	大字内臨字上別府	大字内臨字上別府	20	但し起點附近に約2,400平方メートルの驛前廣場を設ける
2	2	1	東通田弓ヶ濱線	大字別府字中須賀	大字南石垣字牛路	大字別府字北町上	16	但し1.3.1号線より終點に至る区間は幅員12米とする
2	2	2	秋葉通行合町線	大字別府字六呂邊	大字別府字仲原	大字別府字北町上	16	但し起點より2.3.2号線との交差点に至る区間は幅員12メートルとする
2	2	3	富士見通野口原線	大字別府字堀下	大字別府字野口原	大字別府字筑	16	
2	2	4	龜輪龜川線	大字鶴見字古殿	大字内臨字町	大字野田字御手洗	16	
2	3	1	秋葉通前原線	大字別府字南町下	大字別府字南原	大字別府字中島	12	
2	3	2	田の湯線	大字別府字北町上	大字別府字大呂邊	大字別府字大呂邊	12	
2	3	3	別府驛裏田の湯線	大字別府字北町上	大字別府字北町上	大字別府字北町上	12	
2	3	4	朝見川照波園線	大字別府字田島田井	大字龜川字天神町	大字南石垣字庄原	12	
2	3	5	乙原野口原線	大字別府字中島	大字別府字野口原	大字別府字中原	12	
2	3	6	餅ヶ濱庄原線	大字南石垣字餅ヶ濱	大字南石垣字庄原	大字南石垣字徳丸	12	
2	3	7	龜輪上人ヶ濱線	大字鶴見字八川	大字北石垣字鷹尾天禰	大字北石垣字竹の畑	12	
2	3	8	国立病院線	大字野田字山下	大字内臨字杉田平	大字内臨字川原田	12	
2	3	9	鶴見明婆線	大字鶴見字木の原	大字鶴見字照湯	大字鶴見字竹の内	12	
2	3	10	龜輪明婆線	大字龜輪字大平井	大字鶴見字明婆	大字鶴見字甲水	12	
1 小	1		濱臨海寺線	大字濱臨字一の坪	大字南石垣字端	大字別府字乙原	8	
1 小	2		別府田布院線	大字南石垣字引野	大字東山字川上堤	大字東山字鳥井	8	
緑 幹	1		鏡川線	大字南石垣字牛路	大字鶴見字鶴見原	大字南立石字向原	市員5メートル以上	
緑 幹	2		春木川線	大字北石垣字四月田	大字鶴見字小倉	大字龜輪字馬場	"	
緑 幹	3		朝見川線	大字濱瀛字向濱	大字別府字南原	大字濱瀛字朝見	"	

街路建設事業は国際観光ルート及び野口原、實相寺公園道路について昭和26年度より28年度に至る三年連続事業として決定（昭和27年7月3日告示）された。

ハ、公園計画

公園建設計画は従前の別府都市計画公園を廃止し、市街地区域を中心とする一帯に亘り地形、修景、誘致距離等を勘案して、地域の特殊性及び利用目的に応じて公園の性格を定め次の通り11公園を配置するものとする。その計画内容は第二表の通り。

第二表 別府國際觀光溫泉文化都市建設計画決定公園一覽表

番 號	名 稱	位 置	地 積	摘 要
第1號	濱 臨 公 園	別府市大字別府地内	約 8.7	
第2號	海 門 寺 公 園	"	" 0.4	
第3號	別 府 公 園	"	" 14.2	
第4號	乙 原 公 園	"	" 47.6	
第5號	緑ヶ丘公 園	"	" 8.8	
第6號	南立石公 園	別府市大字南立石地内	" 20.4	
第7號	實相寺中央公 園	" 露見地内	" 109.3	
第8號	上人ヶ濱公 園	" 北石垣地内	" 22.8	
第9號	鐵輪地獄地帯公 園	" 鐵輪地内	" 125.8	
第10號	龜川公 園	" 龜川地内	" 26.8	
第11號	温 水 公 園	" 内庭地内	" 5.4	

公園建設事業は浜臨公園を昭和26年度及び同27年度2ヶ年繰越事業として決定（昭和27年7月3日告示）したが、尚ほ松原公園を昭和27年度單獨事業として決定内申中で既に都市計画大分地方審議会の議決を終り建設大臣の決定を俟つのみ。

ト、港 灣 計 畫

別府市の經濟は、その大半を観光収入に依存する点に鑑みて觀客の受入態勢を確立するため海の玄関たる港灣の整備を喫緊とするので、別府國際觀光港修築計画を本市の綜合計画の一環として決定し、昭和27年7月3日告示された。その計画内容第三表の通り。

第三表 別府國際觀光溫泉文化都市建設計画決定港灣一覽表

番 號	名 稱	種 別	位 置	面 積 平方メートル	橋 市 メートル	貫 通 メートル	長 メートル	
第1號	別府國際觀光港	北 突 堤	別府市大字南石垣字八反坪地先海面	6.500	52	北側	150	
		南 突 堤	別府市大字南石垣字小平田地先海面	1.560	26	南側	100	
		南 防 波 堤	"					50
		東 防 波 堤	"					250
		北 突 堤 上 屋	"	6.100				
		南 突 堤 上 屋	"	1.200				
		埋 立 面 積		47.000				

註 港灣を都市計画として決定したのは別府市を以て嚆矢とする。

別府國際觀光港修築事業は運輸省の直轄事業として、昭和26年度より繼續執行中であるが第一次5ヶ年計画の目標は10,000噸乃至500噸級汽船4隻を同時に接岸しうる南北両突堤を主体とするものである。

チ、水 道 計 畫

別府市は終戦後著しく人口が増加し、また進駐軍の入市により極端なる水不足を告げたので水源の擴張を必要とするに至つた。本市上水道の水源は乙原、鮎返、朝見川、湯山、温水の五水源であるが、このうち温水水源（現在取水量3,500立方メートル）を擴張して第四表の通り取水するが、本水源施設完備の際においては朝見川水源はこれを廢棄するものとする。

温水水源擴張に伴う建設計画は他の四水源と共に包括してこれを上水道建設計画として決定し昭和27年7月3日告示された。その内容は第四表の通り。

第四表 別府國際觀光溫泉文化都市建設計画決定水道一覽表

番 號	名 稱	種 目	位 置	面 積 平方メートル	容 積 立方メートル
第1號	温水上水道	水 源 地	(起) 別府市大字内庭 (終) 別府市大字北石垣	(起) 鳥水井 28 (終) 湯水井 26	(起) 鳥水井 197 (終) 湯水井 35
		送 水 本 管	(起) 別府市大字内庭 (終) 別府市大字北石垣	(管径) ミリメートル	(積) 450 200
		配 水 池	(起) 別府市大字龜川 (終) 別府市大字北石垣	(積) 746 144	(容) 2,700 500
		配 水 本 管	(起) 別府市大字龜川 (終) 別府市大字別府	(管径) ミリメートル	(積) 400 300及び200
		給 水 區 域	(起) 別府市大字北石垣、大字南石垣、大字龜川の一部 (終) 別府市大字別府、大字内庭、大字南石垣の一部		
		一日平均給水量	(起) 12,000 立方メートル (終) 3,500 立方メートル		
第2號	乙原上水道	水 源 地	別府市大字別府	貯水池 2.5ha	有効貯水量 12,000
		送 水 本 管	(起) 別府市大字別府 (終) 別府市大字別府	(管径) ミリメートル	300 200
		配 水 池	別府市大字別府	1.137	4,420
		配 水 本 管	(起) 別府市大字別府 (終) 別府市大字別府	(管径) ミリメートル	400 300
		給 水 區 域	別府市大字濱臨 大字別府の大半		
		一日平均給水量	6,500 立方メートル		
第3號	鮎返上水道	水 源 池	別府市大字別府	貯水池 6.307	有効貯水量 73,500
		送 水 本 管	(起) 別府市大字別府 (終) 別府市大字別府	(管径) ミリメートル	300
		配 水 池	別府市大字別府		
		配 水 本 管	(起) 別府市大字別府 (終) 別府市大字別府	(管径) ミリメートル	300
		給 水 區 域	別府市大字別府 大字南立石の一部		
		一日平均給水量	4,000 立方メートル		

第4號	湯川上水道	水源地	別府市大字野田		集水塔 40	集水塔 40	
		送水本管	(起 點)	(終 點)	(管径)	200	
			別府市大字野田	別府市大字野田	ミリメートル	150	
		配水池	別府市大字野田 大字鎌輪		30	50	
		配水本管	(起 點)	(終 點)	(管径)	200	114
			別府市大字野田	別府市大字内蔵	ミリメートル	100	
	給水区域	別府市大字鎌輪大字野田の一部					
	一日平均給水量	1.300 立方メートル					
第5號	朝見川上水道	水源池	別府市大字別府		吸水井 16	吸水井 54.4	
		送水本管	(起 點)	(終 點)	(管径)	250	
			別府市大字別府	別府市大字別府	ミリメートル	1137	4.420
		配水池	別府市大字別府		1137	4.420	
		配水本管	(起 點)	(終 點)	(管径)	400	300
			別府市大字別府	別府市大字別府	ミリメートル		
	給水区域	別府市大字別府 大字濱路の大半					
	一日平均給水量	4.000 立方メートル					

上水道建設事業は昭和26年度より28年度に至る三年間建設事業として温水水源を擴張し、低地配水を目的とする送水本管、配水池及び配水本管を整備するよう決定され昭和27年7月3日告示された。

リ、下水道計画

本市の観光客受入態勢確立の一環として環境衛生の整備を圖るため下水道特に汚水処理を目標とした所要の下水道施設を充實することは、極めて重要なことであるが、差當り駐留軍関係区域の排水に着手し汚水本管並びに汚水処理場の整備を圖るが、更に財政を勘案して一般市街地の排水に備える汚水管の普及並びに汚水処理場の擴張を除々に執行し、以て鐵道以西山の手地区の大半を排水区域とする一圓の下水道を整備するものであるが、本事業の重要性に鑑みて綜合都市計画の一部としてこれが計画の決定を行い、昭和27年7月3日告示された。

その實施内容を簡記すれば第五表の通り。

第五表 別府國際觀光温泉文化都市建設計画決定下水道一覽表

番 號	名 稱	種 別	位 置	面積(ヘクタール)	管径(ミリメートル)
第1號	山の手下水道	排水区域	別府市大字別府	235.4	
			字朝見 字見手 字塚泉寺 字殿屋		
			字中島 字南町上 字北町上 字野口		
		字野口原 字前原 字中原 字丸尾			
		別府市大字濱路			
		字田嶋田井 字佛生田 字峰田			
	汚水本管	起 點	終 點		400
		別府市大字別府	別府市大字濱路		500
		字中嶋	字佛生田		
	汚水處理場	別府市大字濱路字佛生田			1.0
	汚水量	0.3379 立方メートル 毎秒			

下水道改良事業は昭和26年度より公共事業として繼續執行中であるが、差當り駐留軍関係区域の排水に必要な施設整備を圖りつつある。

ヌ、土地区劃整理地区

石垣地区は別府、龜川両市街の中間に位し地理的には本市の中央部を占め、地形的に見ても將來を約束されている地区であるが、曩に昭和26年度より本地先海岸線において別府國際觀光港修築事業が着手されるに及び此の發展も急速に具体化されようとしているので、これを合理的發展に導くために先づ本地区の土地区劃整理を決定しようとするものである。

石垣土地区劃整理地区は別府市大字南石垣、同北石垣、同鶴見の各一割を含み、境川、春木川間東は国道三号線より西は鶴見ヶ丘高等學校及び大分県 農民療養所を結ぶ線に至る一帯の面積約 687,000 坪の区域であつて昭和27年7月3日告示された。尙ほ設計は今後の認可に俟つこととなるがその方針をのべると大略次の通り。

- ① 街路は都市計画として規定するものによるほか、土地の狀況を精査してその配置を定めるものとし、その巾員は特別の事情あるものを除いてすべて6メートル以上とする。
- ② 公園其の他緑地は總面積の約3%以上とし土地の狀況を精査してその配置を決定するものとする。
- ③ 水路は地形、排水区域利用の範圍並びに劃地の配置を勘案して下水道排水幹線となるようその位置を決定するものとする。
- ④ 劃地は特別の理由のある場合を除いて住居商業に適するよう決定するものとする。

ル、用途地域

別府市は終戦後の發展特に著しく、これが対策を踏股に亘つて樹立することを急がれていたが別府法の制定を機にこれが趣旨にそつて都市計画も根本より再検討を行つた結果從來舊市内のみに指定されていた用途地域を龜川、鐵輪方面にまで擴大して合理的發展に資しようとするものである。尙用途地域の面積及び比率は第六表の通り。

第六表 用途地域指定一覽表

地域名	商業地域	住居地域	準工業地域	住居専用地域
區分				
面積(ヘクタール)	291.89	751.72	21.76	205.37
比率(%)	23	59	2	16

4. む す び

別府法の制定以來別府市將來の發展を合理化する基礎的都市計畫施設の計畫を綜合的に決定したが、これ等を具体化する建設事業は國家並びに地方の財政事情の推移に俟たなければならないことはもとよりいふまでもないが國際泉都の建設は一に十萬市民の理解と熱意にあると稱しても過言でない。官公民一致協力して内外觀光客の世望に應へ、外には國家經濟の興隆に寄与し國際觀瞻の實をあげると共に内には觀光事業の振興によつて泉都の發展並びに市民生活向上に努めなければならない。

2 観光案内

〔別府への交通路〕 陸路は日豊本線、本土直行の急行に依り北は東京、京都、大阪、小倉、門司、福岡方面に、南は宮崎、鹿児島方面に、西は豊肥線及び久大線に依り阿蘇、熊本、久留米、佐賀方面に連絡している。

海路は關西汽船の大阪、別府航路が毎日往復し、又吳、廣島への中國線、八幡濱、宇和島の四國線り航路がある。

〔別府への交通運賃〕

鐵道	東京行急行 (急行料金を含む)	東京 1,920圓	大阪 1,860圓				
	日豊線	福岡 380圓	門司 270圓	小倉 250圓	廣島 590圓		
			宮崎 420圓	鹿児島 600圓			
	豊肥線、久大線		熊本 340圓	久留米 330圓	長崎 530圓		
關西汽船	阪神航路 大阪、神戸	920圓	高松 720圓	今治 530圓	高濱 430圓		
	吳、廣島航路		吳、廣島 460圓	宮島 440圓	柳井 360圓		
	宇和島航路		宇和島 380圓	八幡濱 280圓			
急行バス			中津 200圓	杵築 80圓	大分 40圓		

〔旅館〕 當市別府は旅館の數二百六十戸貸間、簡易宿泊所 160戸の多きに達し、市街海岸、郊外到るところに観光、療養に快適なサービスをモットーとしたる多種多様な施設を以つて皆様の御來遊をお待ちしている。

別府市街	180軒	下車駅	別府駅、東別府駅	附近一帯
觀海寺温泉場	15軒		別府駅	亀の井バス北濱本社より15分
亀川温泉場	30軒		亀川駅	附近一帯
鐵輪温泉場	25軒		別府駅、亀川駅	大分交通御成町別府支社 亀の井バス北濱本社より30分、亀川駅より20分
明礬温泉場	10軒	下車駅	亀川駅	亀の井バスにて30分

宿泊料金

一般個人	400圓～1,200圓 (1泊2食 飲食稅率仕料を含む)
一般団体	350圓～ 600圓 (1泊3食 ")
学生団体	1 小学生 150圓～250圓 (1泊3食 飲食稅率仕料を含む)
	2 中学生 250圓～300圓 (" ")
	3 高校生 300圓～400圓 (" ")

〔四季の別府〕

春 温泉祭	4月1日より5日まで
観 櫻	觀海寺温泉場、吉弘公園、乙原高台、濱脇公園、朝見淨水池、佛崎公園

冬	わらび狩り	志高湖畔・六枚屏風附近・高崎山麓
夏	ぼたる狩り	由布院温泉場・濱脇鳴川・石垣春木川
魚 釣	ばら	濱脇埋立海岸 黒鯛・いな北濱海岸 きすご・かれい・こち 餅ヶ濱上人ヶ濱一帯
海水浴場	餅ヶ濱海岸 (市營)	
キャンプ場	志高湖畔 (市營)	城島高原 (高原ホテル經營)
夏 祭 り	七月下旬	
花火大会	八月上旬別府檜橋突堤	
音頭大会	仲よし公園内	
薬師祭	八月下旬 見立細工・盆おどり	
秋	茸 狩 り	錢瓶越・乙原附近・旗の台 (鶴見山麓) 十文字原
紅 葉	鶴見溪谷・山水園・由布院山麓	
観 光 祭	10月初旬 3日間	
温 泉 市	11月下旬	
沖 釣	いかの舟釣	別府沖一帯
冬	霧水見物	由布院頂上・鶴見嶽頂上
観 梅	乙原梅林・石垣南山莊	

登山・キャンプ・海水浴

登 山 鶴見岳 (標高1,375米) 休火山にて頂上附近に噴気孔があり頂上より別府灣、豊後水道方面眺望雄大なり。

交 通 亀の井バスにて鳥居下車 45圓、徒歩 3時間

由 布 岳 (標高1,583米) 一名豊後富士と稱し頂上より祖母傾山系、久住山等九州アルプスの遠望が出来、夏季の登山者にて賑う、山麓に由布院温泉場がある。

交 通 亀の井バスにて登山口下車 65圓徒歩 3時間

キャンプ場 城島高原キャンプ場西方7kmの高原にて両翼に由布岳、鶴見岳ありて附近の眺望は又格別なり。亀の井ホテル經營のキャンプ場はヒュッテ、ロマンスヒュッテ、テント式等完備して居り、附近には高原ホテル牧場等あり。

交 通 亀の井バスにて城島下車 55圓

海水浴場 市營餅ヶ濱海水浴場には海の家、温泉シャワー、ボート等が完備している。

交 通 大分交通の電車、亀の井バス等の便あり。

〔観光遊覽〕

地獄めぐり 「東洋のナポリ」泉都別府を訪れる旅客は必ず地獄めぐりに観光の第一歩を印して、別府

温泉を象徴する地獄—造化の神秘に驚異の眼を見張られることであろう。此の地獄巡りは観光ガイドがバスの進行につれて車窓に移る沿線の風光や名所舊蹟を古き傳統を誇る亀の井バス獨得の名調子で説明しながら更に小唄に民謡に一興を添えて多種多様な地獄九ヶ所を次から次へと案内する。

行程 23軒 所要時間 1週 2時間半

午前八時半より午後四時半まで三十分乃至一時間毎に發車。(適宜臨時増發もある)

◎九地獄 血の池地獄 瀧巻地獄 坊主地獄 カマド地獄 海地獄
鬼山地獄 白池地獄 雷國地獄 金龍地獄

◎一週バス料金 一人 100圓 ◎學生並に一般團体は團体割引優待がある。

◎貸切バス(展望式大型ロマンスカー及び大型トレーラーバス)も利用出来る。

◎地獄観覽料 (一般)九ヶ所共通券 120圓 一ヶ所 20圓
(學生)九ヶ所共通券 50圓 一ヶ所 5圓

ケーブル楽天地 西日本唯一のケーブルが復活し、ケーブルカー車中よりの別府市街、海の眺望は實に雄大である。楽天地内は子供は勿論、一般の方の各施設が完備しており、展望大温泉浴場、家族湯温泉、観音地獄、動物園、電気科学館、人形館、運動場、望月荘、子供の國(おサル)の汽車、豆自動車、トレーラーバス、スクーター、スケート、飛行塔、ピククリハウス)等を備えて皆様方の御來遊をお待ちしている。

ケーブル楽天地料金表	一般	高校生	中學生	小學生 幼稚園
1人	100圓	100圓	80圓	60圓
30人~99人	95圓	90圓	75圓	55圓
100人以上	90圓	85圓	70圓	50圓
ケーブル線時刻表	8時15分~18時45分(30分毎)			

鱈見地獄遊園地

交通	亀の井バス鱈見地獄下車	20圓			
入園料	大人	20圓	小人	10圓	學生 5圓
別府灣遊覽船	別府灣一週約一時間	料金	大人	200圓	小人 100圓

(別府を中心とした日帰り観光コース)

風連鐘乳洞深田石佛めぐり

風連鐘乳洞 大分県大野郡川登村野津川右岸に在り。舊洞と新洞に分れ洞内白色無垢その壯麗無比なること實に言語に絶し地下の一大殿堂として我國鐘乳洞中の白眉。

洞内夏涼しく冬暖かく施設も完備して婦女子の探勝も容易であり天然記念物に指定されている。

舊洞 長さ400米、金世界、銀世界、龍宮城の三区に分れている、白銀に輝く、鐘乳石は天井よりようらくの如く垂下し或は石筍の群衆となり千状万態、造化の妙趣に唯々感歎驚異の外はない。

新洞 舊洞より東半軒、長さ70米、自然井戸をなし九米の梯子によつて下る。千体薬師、人待地藏北斗七星、冥楚閣等17の名所があり其の美観は舊洞に劣らない。 入場料 大人 50圓 小人 25圓

深田石佛 大小60餘体の石佛は其の大部分は鷹崖佛で丘陵の大懸崖に羅列遺存し平安時代及鎌倉時代の作と謂はれる。その規模の大にして、作の優秀なる我が國石造美術界の最高峯として史蹟に指定されている。

行程 約117km(約30里) バス所要時間 6時間

由布院温泉 海拔480m、別府奥の院と稱され九州の軽井澤として絶好の避暑地である。

朝霧の大沢、四季堂群れ交ふ美観。醜紺と混浴する金鱗湖畔の温泉は獨得のもので幽雅な舊蹟、秀麗な風光と共に浴客を喜ばせている。泉質効能胃腸病、神経痛、皮膚病

行程 約23軒、唯一の交通機関として亀の井バスが一日六往復している。

所要時間 1時間半 料金 90円

耶馬溪めぐり 海内無双の奇勝として始めて耶馬溪を周く世に紹介したのは申す迄もなく一代の詩聖頼山陽である。耶馬溪は山国川流域總面積70餘萬里に亘る峡谷一帯の總稱で山陽の命名した耶馬溪より遙かに廣く名勝並に天然記念物に指定されている。

紅葉谷 「この深耶馬溪は名にし負う、紅葉の名所なれば……晩春、初夏の新緑と雪降る冬の雪景色共にそれぞれ美しく四季の名所である。」

一目八景 「此の溪谷の西、約7軒奥の谷筋一帯は耶馬十溪谷の一つである。」

裏耶馬溪 「此の溪谷の西、約7軒奥の谷筋一帯は耶馬十溪中の一つである。」

擲筆峯 「山頼先生が繪にも文字にも書き得ざる、絶景なりと感嘆し、筆を投げたと傳へられる筆投山である。」

羅漢寺 「あの岩窟の右の方、断崖上に高く立つ、その名も高い羅漢寺は、開基六百年前の曹土宗の一名刹」

宵の洞門「禪海和尚が衆生済度のため、30年を費して掘り抜いたと云う、鏡秀峯直下のトンネルの跡である。……かの菊池寛の「愚讐の彼方」と云う小説で有名である。」

行程 約190km(49里) 所要時間 9時間

3 名 所 舊 蹟

一、別 府 八 景

[高崎山] 別府灣頭に聳ゆるかぶと型の巒峰で大別府を象徴する代表的名山にして史蹟又豊富である。標高二千三百四十尺、山脚は直に海中に入り山頂は小高原をなし六百年の昔大友氏が武威を九州に振ひし高崎城の遺趾があり現に存在する烽火釜は往時の史實を偲ぶものである。全山保安林にして山猿の禁獵区に指定され、珍鳥亦よく繁殖し、山麓を走る車窓より喜嬉として棲息する山猿の姿を見る

ことも珍らしくない。濱臨東山より赤松峠を越えて登れば行程約一里にして山上の遠望は筆舌の及ばぬものがある。

〔鶴見ヶ丘〕 秀峰鶴見の裾野が海に續かんとする緩漫なる傾斜地帯で古來石垣原と呼ばれた所である。往昔慶長五年九月大友義統の軍三千餘騎と黒田孝高の軍八千餘騎とが秋風荒寥たる石垣原に對戦し激戦五日、屍山血河殺氣天地を震撼せしめた古戰場で當時の史實を偲ぶ幾多の古蹟がある。今は緑ヶ丘、雲雀ヶ丘等の住宅地となり、京都大學温泉火山研究所、九州大學温泉治療學研究所等の學術機關もある。

〔實相寺山〕 別府市街の西北一里、温泉地帯の中央に位し、山容恰も饅頭の如き翠巒である。慶長五年中津城主黒田孝高が本陣を布き、大友義統の軍と力戦奮闘した古戰場である。頂上に稍々平らかに樹木森々として繁り別府灣の碧水と范莫たる石垣原とを脚下に俯瞻し得る附近には忠烈の名を千載に傳ふる吉弘公祀廟及古刹實相寺がある。

〔觀海寺、乙原高台〕 別府の西方に位する一帯の高台で別府市街を脚下に俯瞻し、洋々たる豊予の大觀を滿眸する眺望は古來幾多の詩歌に詠ぜられている。

〔東公園〕 別府の南部、高崎山に連なる一帯の丘陵で金比羅山を中心としている。脚下に泉部の大市街を展望し、豊後灣の碧波に反映する国東半島を遠望し、西方はるか由布鶴見の秀峰を仰ぎ、實に山岳美、海洋美、市街美を一時の中に收むる景勝地で四季の行樂に通し附近には古來百アと稱する古墳及北西には河鹿鳴く河内谷と云ふ溪谷がある。

〔白出城下海岸〕 別府灣頭の景勝地で別府より約三里、慶長六年以來の木下氏の舊城趾である。城下一帯の海岸には幾百年の星霜を経た巨木老松が聳立し、灣内の波靜かに帆影のここかしこに浮遊する狀、わけても仲秋の月影映する金波の眺は一輻の畫を見る様である名物に城下饅がある。又松屋寺の蘇鐵は日本一を以て誇るに足るもので現に天然記念物に指定されている。

〔由布仙境〕 豊後富士の稱ある靈峰由布の西に位する一大盆地で海拔二千尺、風光明媚、温泉も亦豊富である。別府を距る西方約五里、畑田温泉を過ぎ、鳥居峠を越せば途中廣漠たる城島原や神秘的な猪ノ瀬戸等を過ぎ、現地の仙境に一步を踏み入るれば靜寂の天地、雄大の景観は泰西の名畫を見る如く盛夏尚晩秋の爽涼を感ずる恰好の避暑地である。鬱蒼たる巨木老杉、神さびた六所權現・清泉湧出する若宮八幡、美しい金鱗湖、銀鱗湖、とりわけ朝霧のかすむ由布は見逃せぬ美觀である。

〔柴石溪流〕 別府の西北約二里、柴石川の溪流に臨む幽邃境で往昔後朱雀天皇の皇太子親仁親王の御湯浴遊ばされし地と傳へられる。附近に柴の化石の出づるに依り柴石の名を生じた。流るる靈泉に身を浸せば滾々たる溪流の音は蟬の啼聲と和し、さながら人外境にあるを覺ゆる。春の櫻、秋の紅葉も亦一入美しい眺めである。

二、別府三勝

〔内山溪谷〕 別府の西方約二里、鶴見連峰と血藍嶽と扇山の間に存在する一大溪谷で概一里餘懸崖數千尺にして壯觀を極めてゐる。背後の山勢は急峻にして千古斧鉞の大原始林に接し、春夏秋を通じ鶯の聲を聞く事が出来る。殊に晩秋の紅葉は美しい眺めである。溪流中に温泉の湧出する地がありキャンプに雅好の適地である。

〔志高湖〕 別府の西南方約二里、鳥居峠に近く、海拔二千尺の高原中に在り、周圍約一里、湖面鏡の如く美しい湖水である。由布、鶴見の連峰を湖面に浮べ、春若草の萌出する頃、湖畔に悠々として牝の牛群のつどう風景は正に其のまきの名畫にして、浮世の紅塵を絶つ仙境である。夏はキャンプに冬はスケートに、一泊の清遊に好適の地である。

〔佛崎公園〕 別府より南へ一里半、大分へ通ずる國道の中途にある小丘陵で海邊には奇巖怪石磊々として相並び千古の緑を傳へる(鶴の松)がある。丘上には無数の櫻樹の鬱蒼として園内到的所風光に富み、一時の中に收むる別府灣一帯の景観は全く近郊無比である。花時に來遊する人多く、電車、自動車の便がある。

三、其の他の名所舊蹟

〔井上侯千辛萬苦の場〕 別府駅の西南五丁、市公会堂の北側にあり、元治元年九月故侯爵が山口城外袖付橋にて俗論派の刃叉に撃れし後別府に亡命し、若松屋主人、松尾彦七及び俠客藤龜の仁俠に依り匿われ創傷を養う傍ら維新の大業を劃策した所である。明治四十四年五月候は再び別府に來り、若松屋を訪ひ舊恩を謝し、四十七年前潜伏し室に入り往時を追懷して感慨に堪へず、直ちに筆を執つて「千辛萬苦の場」と書し之を楯間に掲げた由緒ある建物である。

〔大佛〕 別府駅を距る西北十三丁の處にある釋迦像で高さ、八尺、拇指の周圍六尺八寸東洋一の稱がある。

〔つつじ園〕 別府西方の郊外にあり、園内全部つつじを植へ、閑雅にして幽邃、満開の際は美觀言語に絶する。

〔城島原高台〕 別府西方二里余、由布鶴見の両山に抱かれた海拔二千尺の大高原で、空氣高燥にして眺望雄大である。

〔聖人ヶ濱〕 市の北方餅ヶ瀬海岸の北部、海中に突出した小松林で往昔一遍上人がここに鉛をつけ初めて九州の地を踏んだ處と傳へられる風光明媚の地である。

四、史蹟

〔石垣原古戰場〕 觀海寺温泉、濯研附近から實相寺方面一帯がこの地で慶長五年大友義統の臣吉弘嘉兵衛尉統幸と黒田孝高の將井上九郎右衛門の兩軍が合戦した所現在の地獄回遊道路石垣原一帯が激戦の場所と云はれ附近の境川にはこれに因んで「古戰場橋」と呼ぶ橋が架せられている。黒田軍が陣を構へたと傳はれる實相寺山は將來の國際觀光都市のセンターとして色々の計畫が立てられている。この實相

寺には遺蹟が多く大面塔、法面印塔等が善寺内に残存し、山下の三島神社には奇れがあり、風光の地である。

〔鎮西八郎爲朝の城址〕 亀川と鐵輪温泉の中間に位し野田と稱する高地にある。久壽二年四月鎮西八郎爲朝が遠見郡領主大神惟敏父子及葦内庄司貞繼等を伐ち從へ羽室山上に城を築き其の女を質として弓術の練習をしていたと云ふ所で東西を塙の城、東北を羽室城と云ひ、弓掛松と云ふのが東北面の丘に残つている。城地高燥眺望絶佳守るに易く攻るに難き要害である。

地内に御靈社といふのがある社殿の背後に十二基の五輪塔がある、内二基（鎌倉時代嘉元四年正月二十一日、吉野時代暦應二年六月二十八日）在銘俗は爲朝十二妃の墓だと傳へている。

〔迫の横穴古墳〕 酒脇の田ノ口にあり、吉備山の東北の中腹廻り途路の一角迫の部落にある突出した岬處を宇土と云ひ東西の岬腹に各々三個の横穴古墳があつて形状規模等金毘羅山の横穴古墳群と同じである。宇土は洞穴を意味する古語である。

〔姫山メンヒル〕 亀川野田區の姫山の北面山中にある。此の巨石文化の遺蹟は二千五百年以前のものだと云はれている。周囲は霧蒼たる原始林にかこまれているこの石は神代紀の千引の盤鏡に等しいもので古來同所は神靈の地域と崇められている。

〔鬼の岩窟古墳〕 北石垣地区にあり、景行天皇紀に「天皇遠見に到る女あり速津姫と曰ひ、一處の長となす天皇の軍駕を自ら迎へ奉る詔に依りて言へらく茲の山に大百鬼に住す一を青と曰ひ二を白と謂ふ云々」とあり、又豊後國志には「辰窟は今北石垣村にあり、俗に鬼の岩窟と謂ふ蓋し蜘蛛の巣居する所なり云々」とある我が國考古学泰斗故鳥居龍藏博士は九州稀有の円形大古墳であると考証した。古墳の高さ十八尺東西六十尺南北五十尺入口より最奥まで三十六尺五寸玄室の高さ十尺五寸三室より成つている亦西方三十間離れて石廊式西側古墳があり、二室より成つている。

〔點返の瀧六枚屏風岩〕 吉備山の西腹にあり庄内道に面す。瀧は落下する事數十尺飛瀑は溪谷を経て朝見川へそそいでいる、是より點返の名がある。瀧より登る事二百米溪谷の断崖左右に迫り山鏡山伐たる數十丈の大巖石に宛も六曲の屏風を展げた様に屹立して奇觀であるので別府耶馬の名があり、附近は秋初松茸の産地として有名である。

〔乙原の瀧〕 市内乙原区にあり、飛瀑断崖絶壁に懸り落下する事百八十尺瀑音轟々と溪間に響くので附近を殘香原とも云つた。水源は立石、小麗等の山溪に發し、大巖石に堰かれ二段二条に岐れて落下その壯觀は遠く海上より望むことが出来る、上段を雌瀧下段を雄瀧と云ひ、巖頭に龍神の石祠あるが参拜者の爲鐵鎖が設けてある、昔は英彦山の山伏の修験場であつたといふ、岬角の怪巖を天狗岩と稱し文武天皇の守役の行者並に仁閑菩薩法蓮和尚等の修験だともいふ、又龍臺は嵯峨の大蛇が呑み夜々乙原の里に出て人畜及田畑を荒すので里民が國主に訴へた處、大友氏時の屈強の武士を派遣したが之を滅する能はず鎌倉より下つた昌奉祐公和尚が法華經を誦讀し念彼觀音力を以て遂に之を退治し五穀成就萬民快樂の本懐を達したので國主氏時は祐公和尚の徳を敬ひ古群寺を創立したとの説がある。

<p>別府ブルース</p> <p>原 部 良 一 編 曲 風 光 曲</p> <p>(一) 戀の七色 チープが切れて 船は出て行く 湯の街港 波止場しぐれてまつげがぬれて あそこホテルの カーテン越しに すゝり泣くよな サキソホン</p> <p>(二) 君は今頃 多度津の沖か 又の逢ふ日が つれない月日 一人松原 柳のかけで ぬれるいすみの しづきのそばで 乙女椿の 散るタバ</p> <p>(三) 思い浮べて 流れてゆれて 流川町 サロンのすみで 君がこした やさし言葉 書きて消しては つぐため息の 滞娘に 夜が更ける</p>	<p>別府流し</p> <p>友 友 豊 川 川 夫 英 英 編 曲</p> <p>(一) 郷土の名物 流しは居える ヨイヤナ エレワイセ 月もヨイヤサで ヤンレ踊り出す ヤイトコセーノ ヨイヤサ ハレワイセ コレワイセ ナンデモセー(以下断子同じ)</p> <p>(二) 手振り品よい 姉さんかぶり ちらりえくぼが 投げる謎</p> <p>(三) 旅業浮かれりや 月様笑ふ 四極山まんまる 寝ていやる</p> <p>(四) 私しや湯の町 別府の生れ 胸に情の 灯がともる</p> <p>(五) 別府名どころ 色よい所 瀬戸のかもめが 文づかひ</p>	<p>別府行進曲</p> <p>西 江 條 口 八 夜 十 時 作 曲</p> <p>(一) 別府通ひの汽船のうへで ちらり見交す顔と顔 あなたも アベツクノ わたしも アベツクノ ホネーミンの 青い空</p> <p>(二) 派手なバラソル散る花うけて 地獄みぐりの蓋かさ あなたも ドライヴノ わたしも ドライヴノ 街は湯の川 湯のながれ</p> <p>(三) 瀬戸の漣 そよそよ夜風 なぜが嬉しい 対浴衣 あなたも スマートノ わたしも スマートノ ダンスしませうか 月の下</p> <p>(四) 疾の砂湯で ぼのぼの二人 夢みごちの眞帆片帆 あなたも 永久ノ わたしも 永久ノ 別府湯どころ 縁どころ</p>	<p>別府湯の町音頭</p> <p>瀧 丸 利 一 郎 作 曲 本 丸 利 一 郎 作 曲</p> <p>(一) 君を松原 よく北浜よ 湯の町別府はうれしかる ともに忘れぬ 中浜通り 便りついたか 届いたか サツデモ ヨイヤ ヨイヤサノサ (以下繰返し)</p> <p>(二) 春は楽しや 温泉まつり 湯の町別府は 人の波 臺は櫻よ 夜は夜でネオン 頭も浮き浮き 流川</p> <p>(三) バスに揺られて 温泉めぐり 湯の町別府は バラダイス 送りませうか 送りませうか</p> <p>(四) 音頭とれとれ 輪になれ踊れ 湯の町別府は お湯景氣 汗になつたら 一風呂あびて 粋な浴衣で 又踊れ</p>
--	--	---	---

<p style="text-align: center;">別府音頭</p> <p style="text-align: center;">西條八十作詞 中山晋平作曲</p> <p>(一) 別府湯の街ヨサコリヤサイサイ 別府湯の町湯川に湯溜アリヤサ 一と夜千両のヨサコリヤサイサイ 一と夜千両のお湯が湧く</p> <p>(二) 虹は由布からヨサコリヤサイサイ 虹は由布から縁は湯から 戀しお方はヨサコリヤサイサイ 戀しお方は瀬戸越えて</p> <p>(三) 誰に似たやらヨサコリヤサイサイ 誰に似たやら湯煙けむり すねて見せたりヨサコリヤサイサイ すねて見せたりなびいたり</p> <p>(四) 浜の砂湯でヨサコリヤサイサイ 浜の砂湯で繪日傘させば 沖の白帆がヨサコリヤサイサイ 沖の白帆が寄つて来る</p> <p>(五) 音頭とれとれヨサコリヤサイサイ 音頭とれとれヨサコリヤサイサイ 音頭とれとれヨサコリヤサイサイ 音頭とれとれヨサコリヤサイサイ 由布の高嶺にヨサコリヤサイサイ 由布の高嶺にとどくほど</p>	<p style="text-align: center;">温泉おどり</p> <p style="text-align: center;">西條八十選時 大村能章作曲</p> <p>(一) おぼろ湯煙り紫そめて ハアー 別府よいとこ山と海 お湯の情に抱かれて暮しや いつも春風 夢ごこち トコトロリトサ 夢ごこち</p> <p>(二) 結ぶ縁を砂湯が招く ハアー 君と北浜仲の良さ ままよ浮名はかもめの眼に 沖の白帆も 波まかせ トコトロリトサ 波まかせ</p> <p>(三) 行こうか八景巡ろか地獄 ハアー ころ極楽ハスのラハ うれし揺られてより添ふ笑顔 豊後富士さへ 日本晴 トコトロリトサ 日本晴</p> <p>(四) うらら旅業も浮かれて踊る ハアー 温泉まつりの春景色 あの娘顔ごろ 櫻は見てろ ほろり繪のよに 花がちる トコトロリトサ 花がちる</p>	<p style="text-align: center;">瀬戸の島々</p> <p style="text-align: center;">山下彬磨作詩 松平信博編曲</p> <p>(一) 瀬戸の島々ヨ 波々こえて 豊後へつばへはるくくと 豊後別府は東洋のナボリ 今じや世界の湯のみやこ</p> <p>(二) 花に若葉にヨ 鶴見丘ヨ 波に月浮くのがはま 浜の彼方はアリア日出の城 磯にカレイの住むところ</p> <p>(三) 地獄めぐりてヨ 石垣原ヨ ここは大友古戰場 戰場とほれば夏草しげる 今もつむもの夢のやど</p> <p>(四) 鶴見おろしにヨ テープはなびく 峰はしぐれて招く由布 由布よくもるな鶴見よさらば 一と夜波路じやまた産へる</p>
<p>(お土産品) 竹細工品、黄揚細工、湯の花、さばん漬、ゆづねり、温泉おこし、しぼり染、藍胎漆器、針、温泉製薬等が當市の特産品で、品質も年々良くなつて、主として楠本町筋、銀座街、流川通り、中浜筋、彌生町各所の商店街で販賣されている。</p> <p>(観光案内所) 御來別前、旅館、遊覧コース等申出であれば下記の處で御選定の相談に應じています</p> <p style="text-align: center;">別府市役所観光局観光課 電話代表 1.610 番</p> <p style="text-align: center;">別府市観光協会 〃</p> <p style="text-align: center;">同観光案内所(駅前) 電話 2.275 番</p>		

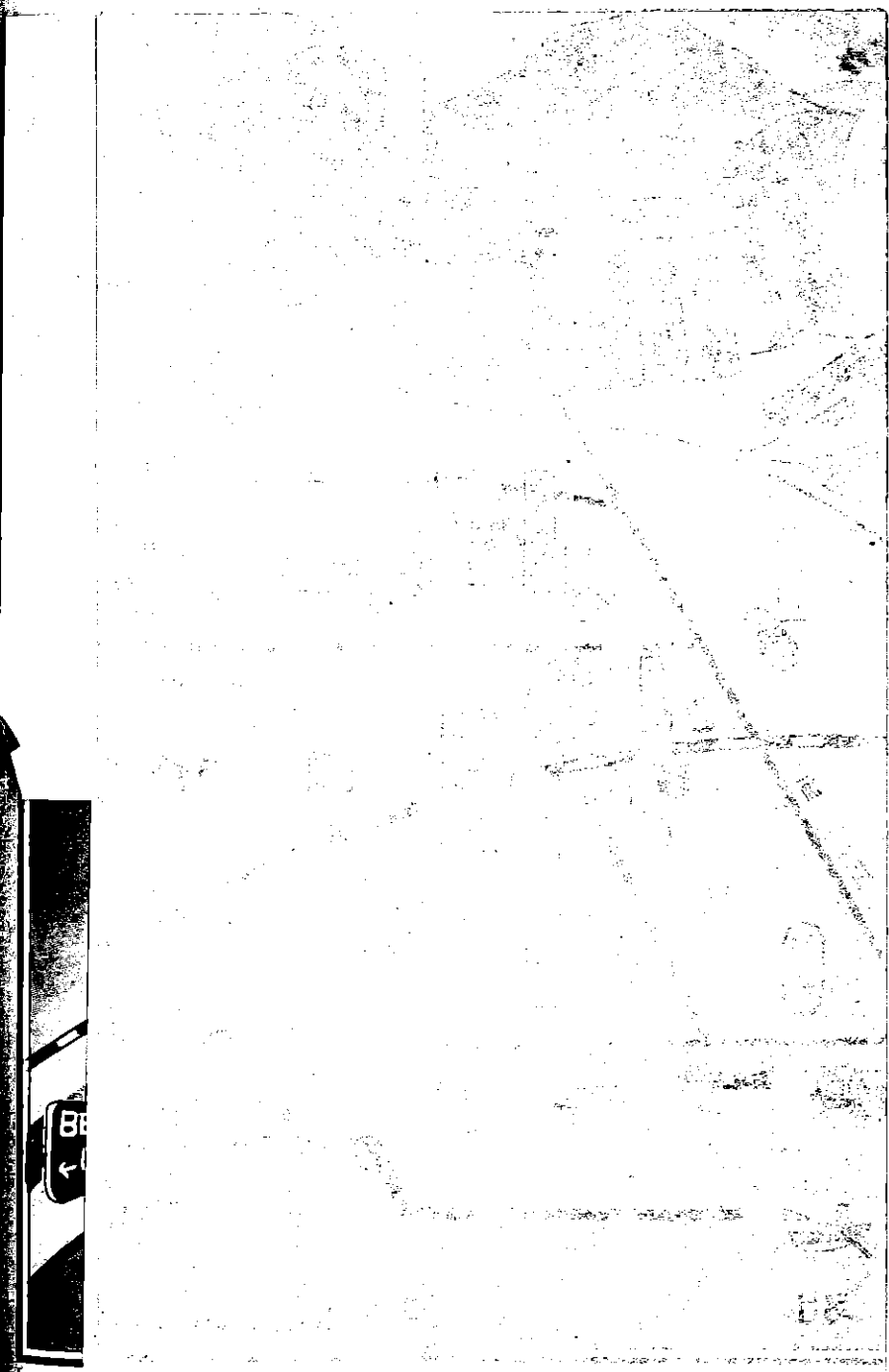



別府温泉観光案内絵図

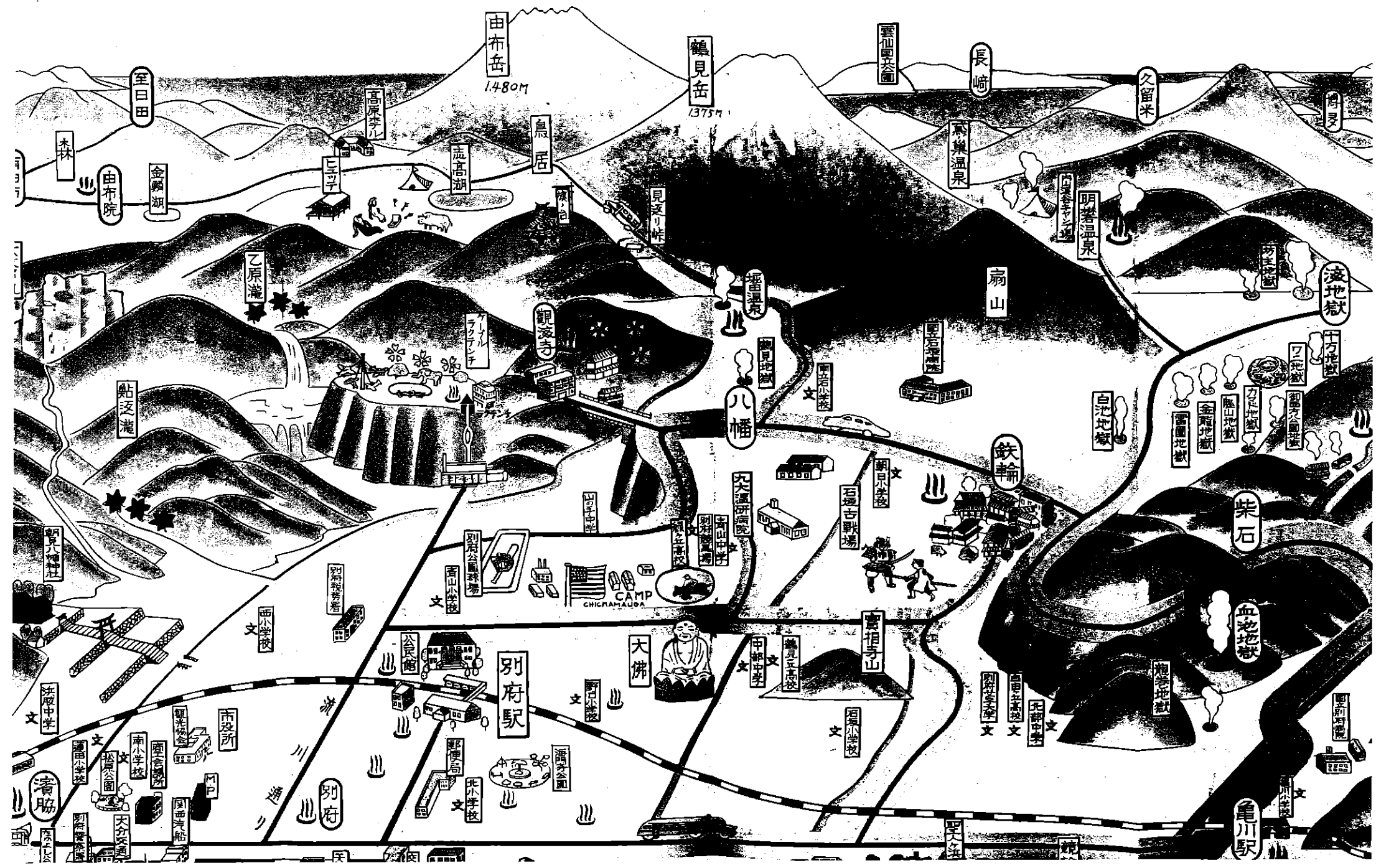

1. 縣議會議員

氏名	生年月日	職 業	電 話 番 号	住 所
西田 熊太郎	明治31. 9.17	會社重役	23	流川
池田 禮	明治19. 5. 1	會社重役	158	濱町
加藤 榮郎	大正 8.10.26	大學講師	1840	弓ヶ濱
佐藤 文生	大正 7. 2. 1	會社重役	1.758次	眞光寺

2. 官公署

名 稱	職 名	代 表 者 氏 名	電 話 番 号	位 置
別府市役所	市長	脇 鉄 一	1.610~1.615	大字別府100番地の1
別府市公民館	館長	阿部 松平	642	田ノ湯
別府市美術館	館長	芹田 保徳	"	"
別府市圖書館	館長	金子 綱雄	"	"
別府市競輪場	課長	藤内 辰蔵	龜川211.212	龜川平田
別府市龜川出張所	所長	高橋 順喜	龜川 1	龜川下
" 朝日 "	"	荒金 正志	龜川 21	龜川
別府市警察署	署長	淺野 徳義	67.191	御成町
別府市消防署	署長	杯 芳太郎	1.570	南町下
別府市立工藝研究所	所長	脇 鉄 一	342	立花通り
別府商工會議所	會頭	西田 熊太郎	1.100	御成町
大分縣別府縣務事務所	所長	石川 正直	1.778	濱 脇
大分縣産業獎勵館	館長	安藤 忠次	1.623	濱 脇
大分縣別府工業指導所	所長	古代 幸三	1.482	秋葉通り1丁目
大分縣別府土木事務所	所長	稻 葉 眞	龜川 208	龜川濱田
大分縣別府勞務事務所	所長	阿部 紘	346	中濱通り1丁目
大分縣別府渉外労働管理事務所	所長	池邊 義三	51	上 原
別府公共職業安定所	所長	小原 由岐雄	192	曙通り2丁目
大分縣砂防工事事務所	所長	末光 文平	1.578	正 風 町
大分縣立別府病院	院長	五井 謙齊	260	八幡 區
大分縣立別府保健所	所長	高橋 了介	1.200	田 の 湯
大分縣農協見療養所	所長	神田 榮治	84	藤 見
縣立教員保養所	所長	熊野御堂 龍	1.255	藤 見 下
別府通信診療所	所長	岡本 孝生	1.400	上 田 の 湯
九州大學温泉治療學研究所	所長	八 田 秋	1.213	藤 見 原
國立別府病院	院長	高安 慎一	龜川 62	龜川内藤
國立別府病院田ノ湯病棟	病棟長	阿久津 敏	258	田 の 湯
國立別府温泉病院	院長	大内 大門	1.448	緑ヶ丘
國立療養所別府莊	院長	島 湯 恒雄	460	濱 脇
國立療養所光の園	所長	南 靜	1.518	藤 見
國立療養所石垣原病院	院長	中嶋 俊郎	835	藤 見 區
別府電話局	局長	豊島 伸雄	1.800	南 町 下
別府電報局	局長	三 宮 一	1.750	北 町
別府郵便局	局長	犬塚 伸雄	700	北 町
脇濱 "	"	永田 欣也	1.551	上ノ町
松原 "	"	甲斐 猪之助	1.552	松 原

富士見郵便局	局長	村田 登	1.553	富士見通り四丁目
流川	"	溝邊 武臣	1.554	流川9丁目
南町	"	河村 森一	1.555	南町
龜川	"	藤内 寛吾	龜川 42	龜川下
鉄輪	"	佐原 秀太郎	鉄輪 42	鉄輪
觀海寺	"	佐藤 保雄	1.556	觀海寺
別府特別電話局	局長	伊東 三夫	1.190	鶴見原
大分縣別府簡易裁判所	所長	米田 大市	519	不老泉通11丁目
高等特別調達局別府監督官事務所	所長	古長 豊利	1.677	上原區
門司税關別府出張所	所長	後藤 三生	龜川 203	北別府
別府區検察廳	副檢察	山元 一雄	311	不老泉通11丁目
大分地方裁判所別府出張所	所長	堀江 等	151	北末廣
別府稅務署	署長	吉田 健次	2.110	流川11丁目
農林省大分統計調査事務所別府出張所	所長	瀧田 一	1.852	西蓮田
京都大學京大醫學部別府山陽醫學部別府研究所	所長	長谷川 万吉	713	野口原
農林省大分食糧事務所	所長	岡 定雄	1.728	立花通り2丁目
運輸省第四港務総局別府港工務事務所	所長	福内 大正	2.290	南石垣
門司地方資料研究所別府支庫	支庫長	山崎 次男	2.207	濱臨一の坪
別府驛	驛長	相邊 顯	236.193	北町
別府驛	驛長	橋本 敦夫	442	東町
龜川驛	"	池谷 伊直	龜川 10	龜川濱町
日本専賣公社別府出張所	所長	池田 作郎	1.210	富士見通2丁目
日本交通公社別府案内所	所長	富永 千秋	1.565	北濱

3. 新聞支局、印刷物發行通信所

名 稱	代表者氏名	所在地	發行種別	電話	發行年月日
毎日新聞別府通信部	天野 夫夫	不老町	日刊	1.105	大正11年10月23日
朝日新聞別府支局	森部 善七	不老町	日刊	76	大正14年3月28日
産業經濟新聞別府支局	松尾 一男	上田ノ湯	日刊	1.233	昭和8年1月1日
大分合同新聞別府支社	佐藤 太有	向濱上町	日刊	296 1.621	昭和17年4月3日
西日本新聞別府支局	柏田 正文	太呂邊町	日刊	1.406	昭和17年4月18日
新九州新聞別府支局	江口 茂	濱町商工會議所内	日刊	1.100 1.220	昭和25年9月1日
大分新聞別府總局	齋藤 隆	楠本町1丁目	日刊	1.877	昭和15年12月3日
大分放送局別府通信部	松岡 實	市役所觀光協會内	放送	1.610	昭和16年6月2日
大分縣經濟新聞別府支部	南 金輔	北野口町	旬刊	1.745	昭和20年12月30日
別府タイムス社	西井 正三	南 區	旬刊	1.146次	昭和21年12月15日
商業タイムス社	山藤 智軌	松原町8組	旬刊	1.751	昭和22年3月10日
京都べつぶ新聞社	渡谷 銀藏	上田ノ湯町	旬刊	1.853	昭和22年3月22日
東九州新聞社	有田 耕也	北末廣町	旬刊	1.181	昭和22年5月1日
西日本商工新聞社	梅村 彰	向濱下町	旬刊		昭和22年5月6日
産業新聞社	山本 耕平	上田ノ湯町	月刊		昭和22年9月20日
鐵道觀光新聞社	神崎 豊足	上原町5組	月刊	1.978次	昭和23年2月25日
九州觀光タイムス社	仁科 昌男	北濱電停町	月刊	73	昭和23年6月1日

觀光別府社	市原 且久	弓ヶ濱町	月刊		昭和25年1月10日
西日本産業經濟新聞社	岩田 正樹	龜川濱田町	月刊		昭和25年1月25日
大分讀賣新聞社	茂 篤一	西立田町	旬刊		昭和25年5月1日
京都タイムス社	鶴 芥文	朝見町4組	月刊		昭和25年12月1日
觀光交通新聞社	松井 良起	河内町	月刊		昭和27年3月1日
八雲短歌社	田吹 繁子	錦町	月刊	525次	昭和13年7月1日
二豊の文化社	西 香山	龜川四ノ湯	月刊		昭和22年11月1日
湯けむり社	松本 登	眞光寺町	月刊		昭和26年5月1日

4. 各種組合

名 稱	代表者氏名	所在地	電話	名 稱	代表者氏名	所在地	電話
別府市農協同組合	佐藤 清人	曙通り	1.488	別府青果商組合	古城 賢太	北濱	497
龜川	高橋 作市	龜川濱田	龜川216	大分縣冷菓工業組合 別府支部	西田 熊太郎	櫻町	23
朝日	矢田 光夫	鉄輪	鐵輪41	別府鮮魚商組合	若藤 八郎	御成町	139
石垣	瀧田 五郎	南石垣	601	別府豆腐商組合	堀下 八郎	龜川	龜川18次
別府植業協同組合	岩尾 清彌	泉町	1.788	大分縣印刷工業協同組合	梶原 慶三	濱町	一
龜川	松村 三郎	龜川古市	龜川49	大分縣食肉商業協同組合	藤井 一郎	上田ノ湯	1.633
別府市北部	寺山 斜一	" 中	龜川218	大分縣洋工業協同組合	本山 秀雄	御成町	423
別府織雜製品 小賣商協同組合	西尾 博	流川	224	大分縣漬物業協同組合	近藤 一雄	"	999
別府第一衣料品 小賣商協同組合	江藤 直次	中濱	534	別府酒類販賣組合	藤澤 徳太郎	北濱	516
別府洋服商組合	齊藤 三吾	龜川	龜川127	大分縣酒類卸 協同組合別府營業所	江水 保男	濱町	1.743
別府小賣物化粧品 石鹼小賣商組合	野崎 玉彦	魚菜	247	別府市醫師會	三彌 宗造	仲町	1.586
別府醫物小賣商組合	山下 藤間	楠本町	1.438	別府市齒科醫師會	酒井 修一	港町	421
別府織雜協同組合	近藤 健一	仲町	455	別府市鍼灸按摩師組合	今井 飯	南町	一
別府專門店會	近藤 健一	仲町	455	大分縣鍼灸按摩師組合	琴谷 實三	彌生町	893
別府竹製品 商業協同組合	諸賀 彌十	流川	914	別府電業技術師會	中村 嘉那伊	東町	一
別府竹製品 工業協同組合	大津 武吉	東蓮田	154次	大分縣助産婦 連合會別府支部	栗林 キン	的ヶ濱	1.248
別府竹製玩具工業組合	武田 晴一	上ノ町	一	別府人力車組合	佐藤 範義	南町	309
別府醫藥品商業組合	上木 康正	不老	1.725	別府リントク協同組合	高橋 判之助	富士見	一
別府時計眼鏡商組合	小田原政清	松原	一	別府理容師會	岩井 越藏	住吉	一
大分縣貨物商業協同組合	久保田 要	港町	515	別府美容協會	安部 久江	梅園	1.029次
別府陶磁器商組合	藤本 柳次	港町	1.768	別府美容師連盟	安東 末子	濱町	677
別府古美術商組合	井田 興次郎	不老	882	別府撞球組合	三木 勝吉	羽衣	120次
別府紙文具商組合	藤澤 光雄	桐町	751	別府遊藝場組合	藤田 忠太郎	楠本町	一
別府印刷業組合	梶原 君三	南町	1.016	別府興業組合	八坂 眞兵衛	松原	847
別府農工業組合	安藤 覺造	秋葉	430	別府商店街協同組合	桑原 武	銀座街	975
別府和傘工業組合	釘宮 峰雄	南下	一	中央市場	齊藤 一三三	梅園	440
別府電氣工業組合	井上 要平	桐町	1.134	標準市場	小野 新市	錦	780
別府ラジオ商組合	井上 要平	"	1.134	松原市場	篠田 馨雄	松原	705次
別府管工事工業組合	加藤 秀雄	流川	360	流川市場	小林 賢次郎	仲町	一
別府自轉車商組合	加米 近平	北末廣	一		武井 嘉三	流川	548

別府塗器業組合	坂口 秀雄	羽衣	780次	海門寺市場	齊簡 生和	海門寺	—
別府釣道具商組合	朝來野崎吉	瀨町	—	竹瓦市場	石井 嘉俊	竹瓦	—
別府質屋組合	野田 幹雄	秋葉	—	北町 露前食堂街	堅山 辰	北町	941次
大分縣不動産商會組合	高橋 榮一	上田ノ湯	1.186	別府市旅館組合	佐藤 福治	楠瀬	401
別府木材商組合	徳田 龍太郎	行合	359	別府料理業組合	藤川 泰廣	不老	360
別府家具商組合	田村今朝季	南木辰	623次	別府食堂商業協同組合	津田 八郎	本町	546
大分縣建設協會別府支部	大石 啓也	瀨町	1.100	別府洋食店組合	新宅 喜一	中瀬	473
別府自動車物品運送業組合	中川 清市	北町	1.227	別府喫茶店組合	井口 春吉	銀座街	1.684
大分縣別府地區靴修理組合	原田 輝太郎	下野口	1.297次	別府貸席組合	阿部 新	梅園	1.128
別府菓子商組合	森 繪之助	流川	709	別府入湯宿泊業組合	木村 全男	仲町	1.310
別府果實商組合	安部 定雄	瀨町	573	別府ダンスホール組合	西田 隆太郎	流川	869
別府藝妓寮組合	木村 全男	仲町	1.310	楠本町通り會	近藤 健一	楠町	615
別府藝妓組合	中村 隆太郎	—	—	中瀬通り會	江藤 直次	中瀬	534
	目黒 あき	—	1.019	流川通り會	西尾 博	流川	224
別府地獄組合	高橋 萬吉	鐵輪	鐵輪5	銀座餐業會	明比 正一	銀座街	365次
龜川旅館組合	武清 於市	龜川	—	彌生町通り會	玉井 政美	彌生町	1.444
新正龜川旅館組合	西村 隆太郎	—	龜川15	北町 共榮會	津田 八郎	北町	1.177
鐵輪旅館組合	原 良三	鐵輪	鐵輪58	羽衣泉都街	笹倉 周太郎	羽衣	1.473
觀海寺旅館組合	吉武 義人	觀海寺	339	尾花町通り會	原 三平	行合	1.391
明鑿旅館組合	緒方 真	明鑿	鐵輪28	瀨脇町店街	波部 昌次	新町	2.021

5. 文化団体

名	稱	事務所所在地	役員氏名	名	稱	事務所所在地	役員氏名
龜川文化協會		龜川下72の1	宮崎 欽彌	別府模塑飛行協會		梅園町	村上 勝
別府エスプレンド會		中瀬通り	清水 源八	別府大分縣劇文化組合		山田區2班	齋井 恰
八雲短歌會		瀨町 田吹方	後藤 察枝	こまどりグループ		青山町	菊池興志雄
大分縣歌人協會		—	源口 福	佛教文化協會		上原區	首藤 武定
大分縣女流歌會		—	坂巻 節子	日本希望文化協會		—	馬見塚義雄
別府史談會		圖書館内	言田 保衛	別府市兒童文化協會		圖書館内	石橋 英雄
池ノ坊別府支部		山田區	分藤 鏡助	新豊文化會		上原區	上方 滋
別府市華道連盟		上田ノ湯	有田 メイ	別府パレット會		流川通り四	中藤 正一
井本明栲會		北野口	矢野 儀雄	映畫藝術同好會		松原通り	安達 昭一

6. 政治団体

名	稱	結成年月日	所在地	代表者氏名	名	稱	結成年月日	所在地	代表者氏名
大分縣反共連盟		昭23.8.24	楠町	尾無安右衛門	日本共產黨別府細籠	昭26.10.13	北野口	佐々木公友	
日本社會黨別府支部		昭23.8.	流川通	加藤 柔郎	別府市政刷新連盟	昭27.4.25	秋葉通	牧 福一	
自由黨別府支部		昭26.1.14	仲町	西田 熊太郎	別府市政革新同盟會	昭27.6.6	流川	江藤 隆夫	
別府市政革新同盟		昭26.1.28	楠町	松田 三郎	愛市青年連盟	昭27.6.7	柳町	渡邊 昭州	

別府鑿髮業組合
別府釣道具商組合
別府質屋組合
大分縣不動産商會
別府木材商組合
別府家具商組合
大分縣建設協會別府支部
別府自轉車物品運送業組合
大分縣別府地區靴修理組合
別府菓子商組合
別府果實商組合
別府器妓業組合
別府藝妓組合
別府地獄組合
龜川旅館組合
新正龜川旅館組合
鐵輪旅館組合
觀海寺旅館組合
明養旅館組合

5. 文化團體

名	稱
龜川文化協會	
別府エスプレンド會	
八雲短歌會	
大分縣歌人協會	
大分縣女流歌會	
別府史談會	
池ノ坊別府支部	
別府市華道連盟	
井本明橋會	

6. 政治團體

名	稱
大分縣反共連盟	
日本社會黨別府支部	
自由黨別府支部	
別府市政革新同盟	

別府市勢要覽

昭和28年3月31日印刷
昭和28年4月1日發行

【非賣品】

羅集者 別府市役所市長室調査係
印刷者 森 沢 光 雄
印刷所 森沢商事株式会社
發行所 別 府 市 役 所