

べっふ

Beppu

1961

市 勢 要 覽



目 次

總 說	4
人 口	8
行 政	11
財 政	23
教 育 文 化	27
消 防	33
治 安	35
產 業	37
市 民 生 活	41
社 會	45
保 健 衛 生	49
運 輸 交 通	51
溫 泉	55
建 設	57
觀 光	59

別 府 市



発刊 ごあいさつ

本市は大正13年4月市副施行後国際温泉都市として又観光文化都市としての各種観光施設も漸く充実し近郊町村の合併編入によって逐次市勢の発展を見ました。

その過程を紹介すると共に明日への大きな飛躍を備えた姿を皆様と一緒に振りかえって別府を知り別府を愛し別府の発展に心をお寄せいただくことが出来れば望外の幸であります。

本書刊行にあたり貴重な資料の提供をいただいた方々の御協力に深謝いたします。

昭和36年4月1日

別府市長
荒金 進



助 役 荒金 進



助 役 河村友吉



収入役 生野喜平

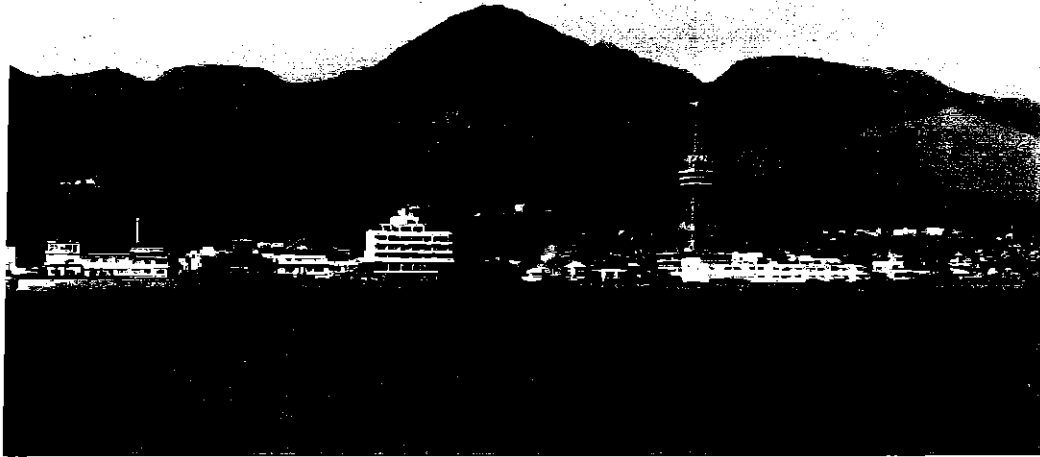

位置
地勢

瀬戸内海の白波が西につきるところ、西は秀麗な由布、鶴見の連山を背にして、扇山の美しい、柔らかなスロープは東に紺碧の別府湾にのび、南に野猿の群棲で有名なヘルメット型の高崎山を境にして、北は国東半島に接し、湯けむりたゞよう泉都こそ、世界に比なき観光別府市であります。

別府は志高湖、城島高原、乙原台地、観海寺、内山溪谷、十文字原と大自然の景勝地に囲まれ山麓、溪谷、海浜の至る所、無数の温泉が湧出し、或は地獄となり熱湯、熱気を噴出するさまは凄絶奇観であります。湧出口4,300余ヶ所 一昼夜の湧出量72,156Kℓ(40万石)と推算され、世界薬学会の認定する泉質11種中の8種を保有し、国際温泉観光都市として知られています。

殊に近代海陸空の交通の至便により、中国、四国、阪神に豪華船の就航をみ、九州主要都市との間には日豊線、豊肥線、久大線により直結し、加えて大阪、長崎方面の航空便が設けられるなど、年を追って便利さを増している。

沿革

世界の温泉観光都市として讃えられる別府市も、極めて古い歴史をもっていることは、ドルメン、メンヒル、ストーンサークルなどの先史時代の巨石文化の遺跡や各種の古墳から見ても明らかである。別府の地名の由来するところは、国府に対する支府の意味するものと、別府賜田の意味をもつものと二つの解釈がある。別府温泉の名は古く豊後風土記や伊予風土記にも現はれており、景行天皇の熊襲御西征の頃、速津媛の支配下にあつた。治承五年源頼朝が兵を挙げるや、弟の範頼は平家追討のため立石城に入城したが、建久七年三月十日頼朝の庶子大友左近将監能直を豊前豊後の守護取兼鎮西奉行として派遣、能直は千八百の部下を従えて、浜脇に上陸し立石城に入った。以来四百年代々大友氏の統治するところであつた。大友氏三代の国主兵庫頭頼泰は文永、弘安の役に勇名を馳せ入道して道忍と改め、この戦の働いた勇士済生のため、明凡、鉄輪、浜脇の温泉場を改修して療養所を作つたものである。文祿二年大友氏国除となり、越えて慶長二年福原直高の領するところとなつた。慶長四年八月以来細川忠興の管するところとなり、徳川幕府時代、幕府直轄として、高松代官に依り支配せられた。明治維新、別府村として日田県に属し別府支庁が置かれた。明治二十一年町村制の発布により自治体となり、二十六年別府町となり、三十九年には浜脇町と合併した。以後町勢は次第に進展し、内には町区改正、耕地整理、温泉改良、上水道施設等の諸事業を完成し、外には明治四十四年七月十六日、日豊本線別府駅の開通あり、大正九年大阪商船会社の別府湾に繫船壁を施設し、海陸交通便も整なうにつれて、泉都別府の名は宣伝され、浴客の増加により人口も急激に膨張を示し、明治三十九年浜脇合併当時の六千七百七人の人口は大正九年の国勢調査には二万八千六百余人に増加した。大正十三年四月市制の施行、昭和三年中外産業大博覧会を開催し昭和十年九月隣接町村石垣村、朝日村、亀川町と合併し人口六万二千余と躍進の一途をたどつた。昭和十二年国際温泉大博覧会を開催、観光客の誘致に努め、さらに戦災を免れた別府市は昭和二十五年別府国際観光温泉文化都市建設法の成立、公布を見るに至り、昭和二十六年に国際観光港建設の礎石が投下され、着々と工事が進められ、又、国際観光港を起点とする九州横断国際観光ルートもほぼ竣工し、昭和三十一年四月隣接、日出町、扶間町、南端村の一部を編入し、行政区画はますます拡大され、明けて昭和三十二年三月別府温泉観光産業大博覧会を開催別府市が誇る温泉、観光の科学の粋を集め観光客を感歎せしめた。昭和三十三年四月八日別府三勝の一つである志高湖畔において、天皇、皇后両陛下の行幸啓のもと、植樹祭を盛大に挙行し両陛下御手植の光栄に浴した。

天然の景勝と無限の温泉につつまれた観光都市別府市は観光受入態勢の整備充実と共に国内各地は勿論のこと遠く諸外国よりの観光客の数も増し躍進しつづけている。

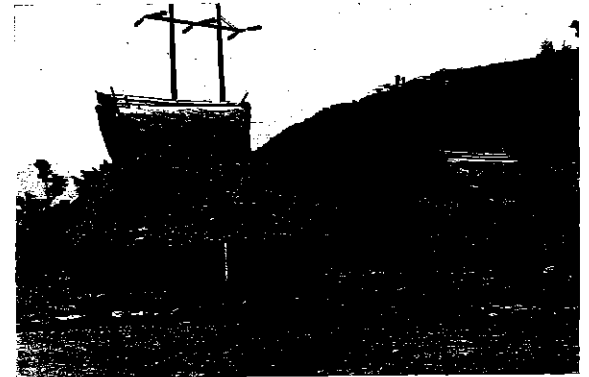

市域の移り変り

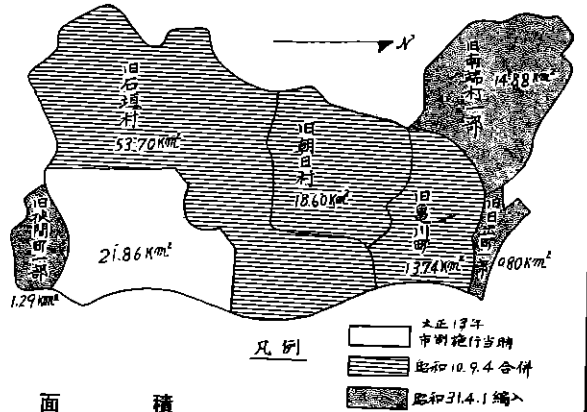

面積

面積	124.873 km ²	南北	14 Km
東西	13 Km	極東	別府市大字浜臨下鉄幣
極西	別府市大字東山字裏野	極南	別府市大字内成字アライ
極北	別府市大字南端字木の根原	大字数	15
行政区数	117		

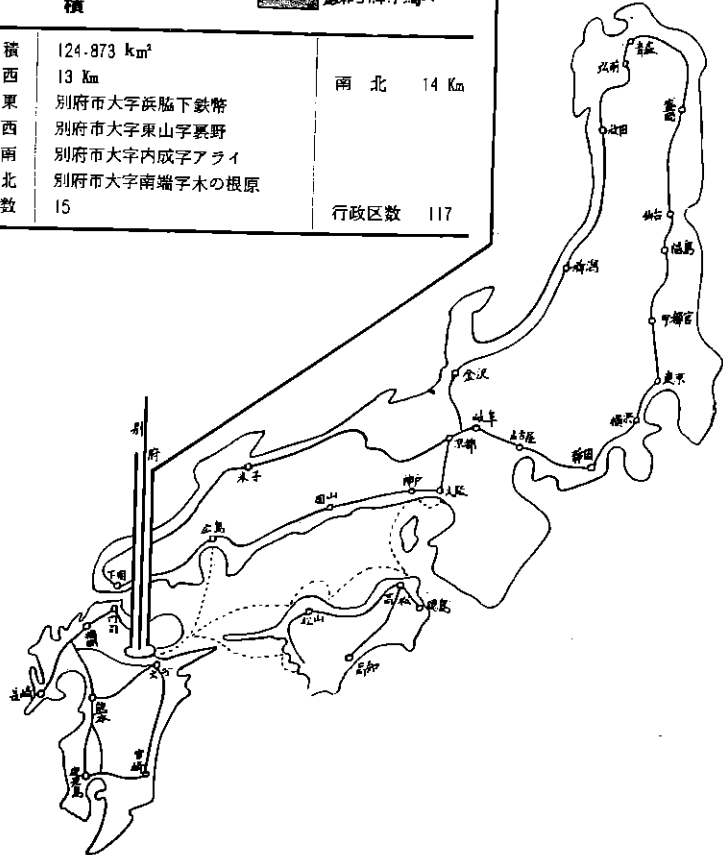

気温

気		温		結		霜		降		雪	
最	高	最	底	初	終	初	終	初	終	初	終
8月11日	34°5c	1月27日	-2°9c	昭和34.12.1	昭和35.3.23	昭和35.1.6	昭和35.2.12				

(京大地球物理学研究所調)

気象細別

区分	気				温		降水		日照時		気圧平均	湿度平均
	平均	最高	最低	最底	最極	最底	総量	日数	総量	日照率		
昭和35.1	5°79c	18°5c	-2°9c		56.65mm	6日	149.24h	46.8%	767.38	76.0%		
2	6°20	19°5	-1°9		13.00	8	181.60	56.9	766.69	79.7		
3	10°39	20°9	0°3		112.85	12	151.12	40.9	764.07	79.5		
4	13°46	24°2	2°3		151.00	14	180.74	46.7	793.01	80.1		
5	18°30	27°5	7°5		160.75	13	161.71	38.0	759.28	84.1		
6	21°33	31°9	13°1		326.15	15	144.86	34.1	759.02	90.6		
7	26°86	33°2	20°7		82.51	10	193.49	44.7	758.50	85.6		
8	26°67	34°5	19°0		136.55	19	148.63	36.1	757.38	85.5		
9	23°77	30°4	16°3		205.62	20	78.21	21.1	761.57	91.3		
10	18°71	27°8	9°6		128.53	10	153.26	43.5	764.81	82.3		
11	14°41	22°4	0°1		58.50	13	126.05	40.0	766.30	84.8		
12	7°42	18°8	-2°8		14.55	7	150.83	48.4	766.96	76.0		

(京大地球物理学研究所)

天気

快	晴	晴	天	曇	天	降	雨	降	雪	霧
90日		145日		132日		147日		7日		132日

(京大地球物理学研究所)

曇天氣は降水の有無に関せず雲量により全日の平均雲量2未満なるときは、その日を快晴として雲量7以上なるときは曇天としてその日を晴天とす
降雨の日数は降雨量の0.1mm以上の日とする

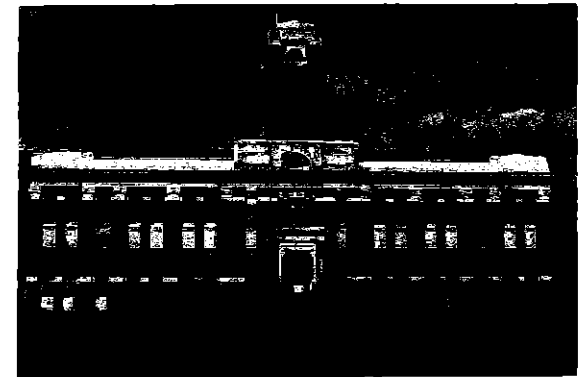

京都大学理学部附属 地球物理学研究所施設 (市内野口原)



人口と世帯数の推移

区分 年次	世帯数	人口		世帯当り 人口	1km ² 当り 人口	備考
		男	女			
大正9年	6,339	13,789	14,858	28.647		
昭和22年	23,903	45,223	51,462	96.685	4.5	1310.5 オ 回国勢調査
" 25年	22,873	42,331	50,702	93.033	4.0	臨時 "
" 30年	24,417	45,845	56,485	102.350	4.1	オ7回 "
" 35年	27,093	48,648	59,100	107.748	4.2	8 " "
					4.0	9 " "

外国人国籍別人口

昭和 36. 1. 31 現在

国名	ブラジル	カナダ	中国	フランス	インドネシア	イタリヤ	朝鮮	韓国	フィリピン	スペイン	スウェーデン	ソ連	アメリカ	無国籍	計
	名	名	名	名	名	名	名	名	名	名	名	名	名	名	
男			5			3	320	34					10		375
女	1	1	5	1	1	3	286	25	1			1	12	1	338
計	1	1	10	1	1	6	606	59	1	1	1	1	22	2	713

人口動態

区分 年次	出生			死亡			結婚	離婚
	男	女	計	男	女	計		
昭和 31	854	851	1,705	629	544	1,173	748	141
32	740	816	1,556	640	579	1,219	749	155
33	872	816	1,688	762	632	1,394	877	142
34	893	885	1,778	637	453	1,090	882	154
35	870	840	1,710	646	519	1,165	980	129

市内学校区別及町内別人口世帯

昭 35. 10. 1 現在

校区	町名	世帯数	人口			
			男	女	計	
野口校区	天満	651	1,085	1,243	2,328	
	上野	385	663	799	1,462	
	東野	272	491	544	1,035	
	南野	253	393	521	914	
	下野	464	690	925	1,615	
	大和	213	326	408	734	
	富士見	640	1,126	1,272	2,398	
	行合	476	762	1,044	1,806	
	北町	362	516	864	1,380	
	計 (9)		3,716	6,052	7,620	13,672
北校区	北浜	224	320	620	947	
	海門寺	256	420	849	1,269	
	楠浜	137	225	332	557	
	流川	65	131	201	332	
	老松	338	463	927	1,390	
	仲町	155	231	423	654	
	楠町	297	494	781	1,275	
	的ヶ浜	225	353	460	813	
	上のヶ浜	258	461	471	932	
	栢園	190	278	491	769	
西校区	日の出	163	297	509	806	
	港町	103	177	320	497	
	弓ヶ浜	229	393	451	844	
	北弓ヶ浜	297	480	590	1,070	
	計 (14)		2,937	4,730	7,425	12,155
	青山校区	西野	306	458	601	1,059
		本町	149	238	323	561
		不老	354	582	854	1,436
		田の湯	348	478	739	1,217
		上田の湯	467	726	1,052	1,778
上原		758	2,535	1,496	4,031	
計 (6)		2,382	5,017	5,665	10,062	
南校区	住吉	208	333	432	765	
	松原	381	641	823	1,464	
	向浜上	242	383	473	856	
	向浜下	299	490	592	1,082	
	中浜	173	293	395	688	
	浜町	144	220	406	626	
	秋葉	366	609	674	1,283	
	北末	316	478	574	1,052	
	南町	358	561	660	1,221	
	南區	566	882	1,076	1,958	
西校区	南區	230	398	490	888	
	計 (12)		3,414	5,508	6,939	12,447
	朝見	329	647	726	1,373	
	此の花	358	631	724	1,355	
	錦	501	907	1,080	1,987	
	乙原	62	117	150	267	
	上原	409	672	808	1,480	
	上朝見	234	433	502	935	
	真光寺	555	946	1,163	2,109	
	栄橋	278	458	533	991	
蓮田校区	八橋	356	579	735	1,314	
	計 (9)		3,082	5,380	6,421	11,811
	上の町	235	365	446	811	
	赤松	31	101	87	188	
	西町	295	453	558	1,011	
	山田	360	631	665	1,296	
	南末	250	437	459	896	
	新魚	138	199	290	489	
	田の湯	339	441	643	1,084	
	浦内	28	66	75	141	
蓮田校区	浦内	70	184	222	406	
	河内	76	149	161	310	

校区	町名	世帯数	人口			
			男	女	計	
運田校区	鳥越	43	99	111	200	
	脚	33	89	96	185	
	東運田	340	593	673	1,266	
	西運田	210	335	435	740	
	山家	408	776	828	1,604	
	東仲町	215	322	375	697	
	東郡橋	258	451	485	936	
	両郡橋	75	139	135	274	
	古賀原	43	114	89	203	
	内成	123	332	356	688	
計 (20)	3,570	6,266	7,159	13,425		
石垣校区	冥相寺	56	114	141	255	
	中須賀	298	586	683	1,269	
	香木	77	164	185	349	
	南須賀	155	320	328	648	
	上人	615	995	1,147	2,142	
	南石垣	301	586	656	1,242	
	吉弘	276	627	673	1,300	
	若草	172	309	326	635	
	計 (8)	1,950	3,701	4,139	7,840	
	朝日校区	明凡	66	123	153	276
小倉		72	174	180	354	
竹の内		53	118	143	261	
馬場		84	169	208	377	
新別府		110	157	225	382	
大畑		147	413	443	856	
火畑		50	125	110	235	
鉄輪上		242	475	559	1,034	
風呂本		100	159	217	376	
御幸田		126	220	327	547	
龜川校区	龜川上	359	624	733	1,354	
	龜川中	238	403	529	932	
	龜川本	550	890	1,137	2,027	
	平田	356	704	809	1,513	
	四ノ湯	381	642	777	1,419	
	内龜	312	648	759	1,407	
	古市	355	758	821	1,579	
	野田	99	209	258	467	
	浜田	315	556	670	1,226	
	湯山	46	105	98	203	
南立石校区	南立石一	224	422	699	1,121	
	南立石二	120	241	275	516	
	堀田	85	174	211	385	
	非園	545	1,222	1,409	2,631	
	島山	52	106	134	240	
	計 (5)	1,026	2,165	2,728	4,893	
	東山校区	東山一	41	100	125	225
		東山二	43	119	122	241
		枝郷	55	135	131	266
		山の口	50	148	131	279
城島		25	79	68	147	
計 (5)		214	581	577	1,158	
朝日校区	住居不定	1	19	9	28	
	総計	117	27,093	48,648	59,100	107,748



執行機関
歴代市長

順位	氏名	就任年月日	退任年月日	備考
1	代 神 沢 又 一 郎	大正 13. 9. 26	昭和 3. 5. 28	
2	代 平 山 茂 八 郎	昭和 3. 5. 29	" 7. 5. 28	
3	代 平 山 茂 八 郎	" 7. 5. 29	" 10. 6. 3	
4	代 永 野 潘 廉	" 10. 8. 30	" 10. 9. 8	
5	代 小 野 廉	" 10. 9. 22	" 13. 4. 11	
6	代 内 藤 晴 三 郎	" 13. 7. 11	" 17. 7. 10	
7	代 平 山 茂 八 郎	" 17. 9. 24	" 17. 10. 19	
8	代 平 末 松 皓 一 郎	" 17. 10. 20	" 21. 10. 19	
9	代 脇 鉄 一 一	" 21. 11. 13	" 22. 4. 5	
10	代 脇 鉄 一 一	" 22. 4. 6	" 26. 4. 2	公選による
11	代 脇 鉄 一 一	" 26. 4. 25	" 30. 4. 12	"
12	代 荒 金 啓 治	" 30. 5. 2	" 34. 4. 29	"
13	代 荒 金 啓 治	" 34. 5. 2	現 在	"

歴代職務管掌

順位	氏名	就任年月日	退任年月日	備考
1	代 大 木 俊 楠	大正 13. 4. 1	大正 13. 9. 26	職務管掌
2	代 小 坂 登	昭和 10. 6. 4	昭和 10. 8. 30	"
3	代 福 田 潤	" 17. 8. 19	" 17. 9. 24	臨時代理者

補助機関

市長の補助機関として助役、収入役をはじめ多数の職員をおき円滑な運営がなされている。助役は市議会の同意を得てこれを選任、その任期は4年で市長の最高補佐機関として職員の担任する事務を監督し又市長の職務を代理する。収入役は市の出納その他会計事務をとり収入及び支出について命令する市長に対し独立の地位を有し命令を審査する権限がある任期は4年で市議会の同意を要するが任期中は解任できない。

歴代助役

順位	氏名	就任年月日	退任年月日	備考
1代	笠置雪治	大正 13. 10. 1	昭和 3. 10. 10	助役三人制
2代	藤井文雄	昭和 3. 10. 6	" 7. 8. 29	
3代	相良律蔵	" 7. 10. 5	" 10. 12. 21	
4代	猪俣喜藏	" 11. 3. 7	" 10. 7. 19	
5代	福田潤	" 13. 8. 19	" 17. 8. 18	
6代	福田潤	" 17. 9. 29	" 18. 5. 29	
7代	鷺海文藏	" 18. 5. 31	" 22. 4. 6	
8代	幸岩屋村友護吉	" 22. 7. 28	" 26. 7. 27	
9代	河村友珠一吉	" 26. 7. 28	" 28. 2. 5	助役二人制
10代	岡本亮介	" 30. 5. 19	" 30. 5. 19	
11代	荒金進吉	" 32. 11. 1	" 32. 7. 31	助役二人制
	河村友吉	" 34. 10. 6	現在	

歴代収入役

順位	氏名	就任年月日	退任年月日	備考
1代	永井相次	大正 13. 10. 11	昭和 3. 10. 10	
2代	藤沢徳三	昭和 3. 10. 18	" 7. 10. 17	
3代	原竜橋	" 7. 10. 22	" 11. 10. 21	
4代	木岡文生	" 11. 12. 16	" 15. 12. 16	
5代	山田耕平	" 15. 12. 17	" 19. 12. 16	
6代	山田耕平	" 19. 12. 17	" 23. 12. 16	
7代	山田耕平	" 23. 12. 17	" 27. 12. 16	
8代	山田耕平	" 27. 12. 17	" 31. 12. 16	
9代	山田耕平	" 31. 12. 17	" 35. 12. 16	
10代	生野喜平	" 35. 12. 26	現在	

市職員数及配置

昭 36. 1. 31

職 種 課 別	課 長		補佐係長		吏 員		小計	嘱託	雇 員		備員	小計	臨時職員		計
	事務	技術	事務	技術	事務	技術			事務	技術			準職	恒久	
市長室	1		2		4	1	8	1	2		3	3	2	16	
総務課	1		3		9		13	1	15		3	19	2	4	38
市民課	1		3		13		17		11			11	2	5	35
課税課	1		3		17		21		9			9	5	1	36
徴収課	1		3		7		11		23			23	3	5	42
農林課	1		2	2	3	4	12	1	4	2		7	3	1	23
商工課	1		1		2	1	5	1	2	2		5	1		11
衛生課	1		3		11		15		2	20	31	53	13	15	96
国民健康保険課	1		3		10		14		7	1		8	8	5	35
社会課	1		4		休(1) 21		26	2	休(1) 18	1	2	23	7	4	60
土木課		兼(1)	3	2	4	15	兼(1) 24	1	8	7	9	25	31	48	兼(1) 128
建築課		1	1	2	1	8	13		1		1	4	2	20	
観光課	1		1		4		6							2	8
温泉課	1		2		1		4		1	2	60	63	12	5	84
専業課	1		3		5	1	10		7			7	9	3	29
収入役室	1		3		6	3	13		4	5		9	2	4	28
亀川出張所	1		2		3		6		4		1	5			11
朝日出張所	1		1		2		兼(1) 1		4			1		1	5
計	16	兼(1) 1	43	6	123	33	222	7	118	40	106	271	105	107	705

各事務部局職員数及配置

職 種 部 局 別	長		補佐係長		吏 員		小計	嘱託	雇 員		備員	小計	臨時職員		計
	事務	技術	事務	技術	事務	技術			事務	技術			準職	恒久	
議会議務局	1		1		3		5		1	1		2		1	8
監査事務局	1		1		3		5						1		6
消防本部		(消)1		(消)4	(消)1	(消)45	51			(消)7		7		3	61
農委事務局			1		4		5		1			1	1		7
遠管事務局	1		1		4		6		1			1			7
教委事務局	1		1		9		11	1	3	2		6	2	1	20
商業高校教員	1				3	(教諭) 30 (教諭) 49	34		1			1	1	2	38
幼稚園							49			助教 9	1	10		2	61
学校その他の 教育機関					4		4	5	5	4	32	46	3	32	85
水道企業	1	2	1	1	28	13	46		15	7	57	79	8	12	145
計	6	消(1) 2	6	消(4) 1	58	(消)45 (教)79 13	216	6	27	消(7) 助教(9) 14	90	153	16	53	438

別府市行政機構一覽表

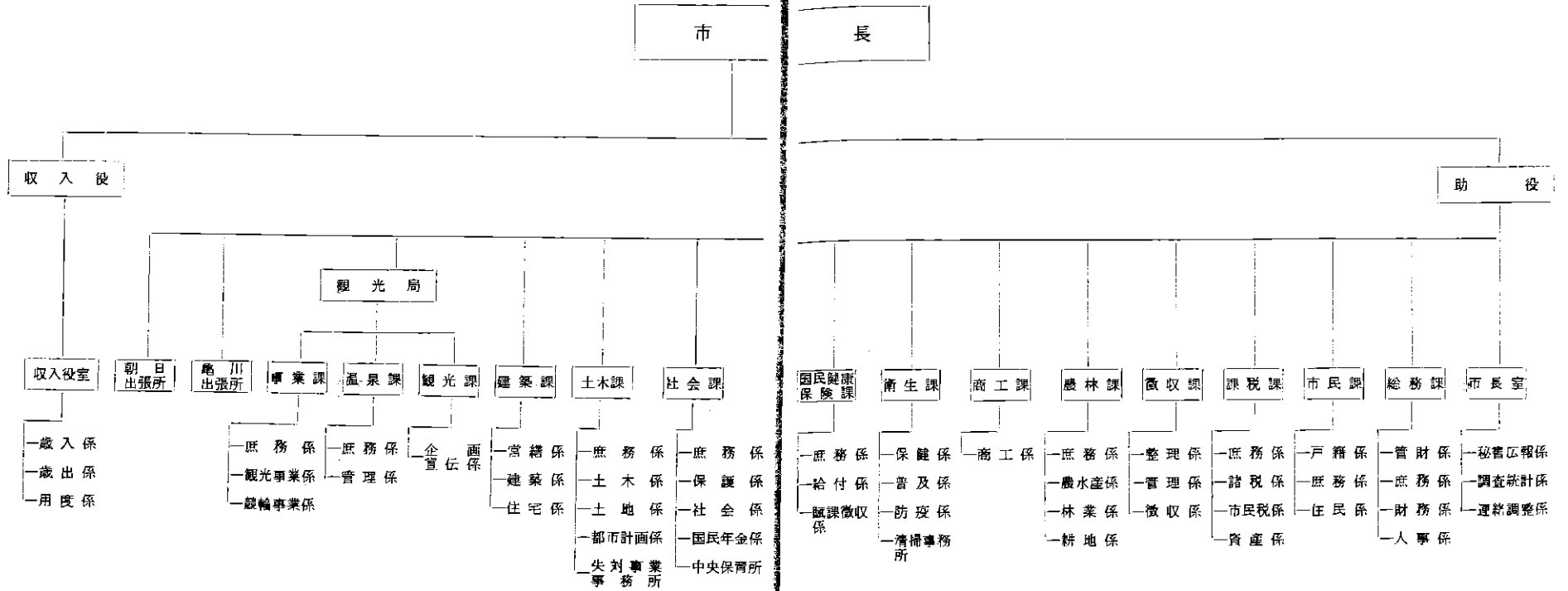

その他の事務局

- 別府市議会事務局
- 別府市教育委員会
- 別府市選挙管理委員会
- 別府市監査事務局
- 別府市農業委員会
- 別府市消防署

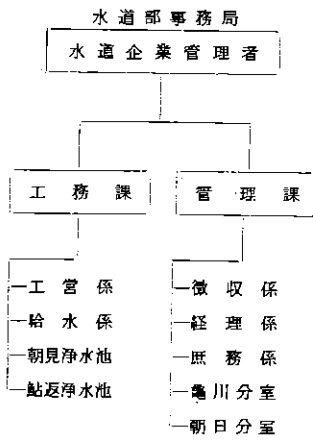

別府市職員実数

昭36.1.31

職名	人員	職名	人員
事務吏員	252	備員	196
技術吏員	56	消防隊員	7
消防吏員	51	助教諭	9
教諭	79	準教員	121
嘱託	13	恒久臨時職員	160
事務雇員	145		
技術雇員	54	計	1,143

議決機関



議長 中村 弁助



副議長 中村佐太郎

別府市議会は条例の定むる所による36名の議員によつて構成される市民の代議機関であつて議決権の外監査の請求、行政事務の調査など広はんな権限が附与され、その任期は4年である。市議会の議長及び副議長は議員の中から市議会に於て選挙され議長は議会を主宰し市議会に関する事務を統理し議会を代表する。又市議会には市議会の庶務一般を処理するため事務局が設けられ、これに事務局長、書記がおかれている。

機 構

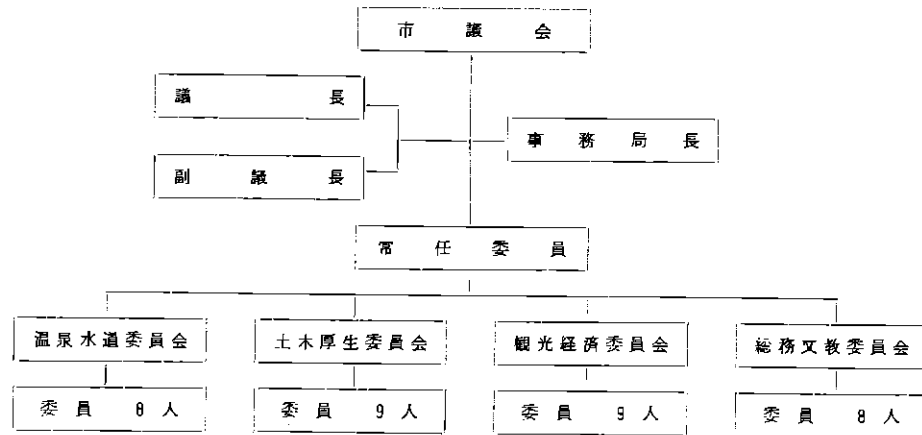

昭 36. 3. 末現在

市議会開会数及び議決件数

昭 35. 1 ~ 12

区 分	回 数	日 数	提案件数	原案可決	修正可決	否 決	撤 回	協 議 会
定 例 会	4	45	131	128	2	1	1	
臨 時 会	4	4	14	14	0	0	0	3
計	8	49	145	142	2	1	1	3

歴代市議会議長

順 位	氏 名	就 任 年 月 日	退 任 年 月 日
1	代 山 田 耕 平	大 正 13. 6. 28	大 正 15. 7. 8
2	代 高 橋 欽 哉	15. 7. 8	昭 和 3. 6. 19
3	代 山 田 耕 野	昭 和 3. 6. 29	7. 6. 20
4	代 川 野 直 吉	7. 7. 1	9. 12. 10
5	代 川 野 直 吉	10. 3. 15	11. 6. 20
6	代 森 八 治	11. 7. 16	13. 8. 18
7	代 川 野 直 吉	13. 8. 18	15. 1. 19
8	代 近 幸 雄	15. 3. 11	15. 6. 20
9	代 手 島 太 郎	15. 7. 9	17. 9. 10
10	代 宇 都 宮 綱 喜	17. 9. 10	21. 10. 30
11	代 岡 重 喜	21. 10. 30	22. 4. 29
12	代 垣 迫 杉 太 治	22. 5. 24	25. 11. 17
13	代 佐 藤 福 国	25. 11. 17	26. 1. 10
14	代 平 野 松 正	26. 3. 7	28. 3. 7
15	代 平 野 松 正	28. 3. 7	30. 2. 19
16	代 永 井 正 馬	30. 5. 18	33. 7. 12
17	代 石 坂 一 助	33. 7. 14	34. 4. 30
18	代 中 村 弁 助	34. 5. 12	現 在

歴代市議会副議長

順 位	氏 名	就 任 年 月 日	退 任 年 月 日
1	代 和 田 嘉 七	大 正 13. 6. 28	大 正 15. 7. 8
2	代 河 村 恒 吉	15. 7. 8	昭 和 3. 6. 20
3	代 岩 尾 恒 吉	昭 和 3. 6. 29	5. 6. 30
4	代 藤 沢 良 吉	5. 6. 30	7. 6. 20
5	代 藤 鶴 田 道 造	7. 7. 1	10. 3. 27
6	代 安 部 郎 吾	10. 3. 27	11. 5. 1
7	代 手 島 太 郎	11. 5. 9	11. 6. 20
8	代 毛 井 治 雄	11. 7. 6	13. 7. 4
9	代 近 牧 福 一	13. 8. 11	15. 3. 11
10	代 牧 福 一	15. 3. 11	15. 6. 20
11	代 小 野 孝 平	15. 7. 9	17. 10. 3
12	代 小 野 孝 平	17. 10. 3	21. 10. 30
13	代 牧 福 卓 一	21. 10. 30	22. 4. 29
14	代 安 部 夫 好	22. 5. 24	25. 11. 17
15	代 池 田 一	25. 11. 7	26. 1. 10
16	代 永 井 正 夫	26. 3. 7	27. 7. 28
17	代 尾 野 数 夫	27. 10. 20	28. 6. 30
18	代 代 永 井 正 喜	28. 6. 30	30. 2. 19
19	代 大 塚 熊 市	30. 5. 18	31. 6. 13
20	代 大 原 時 市	31. 6. 13	32. 11. 1
21	代 石 坂 一 馬	32. 11. 1	33. 7. 14
22	代 松 野 達 雄	33. 7. 14	34. 4. 30
23	代 河 野 賢 次 郎	34. 5. 12	35. 6. 30
24	代 中 村 佐 太 郎	35. 6. 30	現 在

市 議 会 議 員

昭 35. 3. 末

席次	氏 名	所 属	職 業	電話番号	住 所	生 年 月 日
1	上 月 大 八 郎	土木厚生委員	旅 館	234	港 町	T 4. 2. 3
2	手 島 利 勝	観光経済委員	旅 館	1229	荏 園	M 44. 8. 26
3	平 野 国 松	総務文教委員	団 体 役 員	86	楠 浜	" 31. 11. 21
4	中 村 佐 太 郎	副議長 総務文教委員	会 社 々 長	649 2007	上 野 口	" 30. 7. 17
5	小 林 末 吉	総務文教委員	農 業	8232	上 人	" 31. 8. 17
6	岩 尾 新 一	土木厚生委員	旅 館	1943	梅 園	" 24. 4. 15
7	市 原 五 吉	総務文教委員	保 險 代 理 店	11	松 原	" 35. 8. 31
8	豊 田 実 次	観光経済委員	会 社 重 役	1727 2040	南 野 口	" 38. 10. 23
9	中 村 弁 助	議 長	会 社 重 役	569 4470	新 町	" 24. 4. 20
10	久 保 鶴 繁	観光経済委員	会 社 々 長	288・1358	住 吉	" 40. 8. 28
11	矢 野 道 雄	温泉水道委員	無 職	3656	下 野 口	" 32. 1. 21
12	阿 部 新 一	温泉水道委員	会 社 々 長	1225・50	行 合	" 26. 7. 18
13	横 江 征 一	観光経済委員	食 料 品	66	兩 野 口	T 8. 10. 6
14	小 野 英 雄	土木厚生委員	農 業	2154	兩 石 垣	M 37. 9. 18
15	辛 島 等	土木厚生委員	会 社 々 長	1054	西 町	" 34. 12. 12
16	局 綱 次	総務文教委員	団 体 役 員	4376	錦	" 38. 7. 8
17	河 野 賢 次 郎	温泉水道委員	旅 館	381・1602	老 松	" 36. 12. 30
18	宇 都 宮 勇	観光経済委員	地 獄 経 宮	8373	鉄 輪	" 30. 1. 18
19	三ヶ尻 政 雄	温泉水道委員	団 体 役 員	8565	亀 川 上	T 元. 10. 20
20	石 坂 一 馬	土木厚生委員	会 社 重 役	136 775	弓ヶ浜	M 29. 3. 24
21	前 田 松 夫	温泉水道委員	会 社 重 役	1788	行 合	" 36. 7. 24
22	松 野 直	土木厚生委員	旅 館	833	北 町	" 39. 6. 4
23	津 田 八 郎	観光経済委員	商 業	1177	北 町	" 31. 4. 25
24	松 野 達 雄	温泉水道委員	会 社 々 長	629 3700	上 田ノ湯	" 38. 7. 25
25	井 口 春 吉	土木厚生委員	会 社 々 長	2794 1684	上 野 口	" 38. 5. 28
26	欠 員					
27	草 牧 信 雄	総務文教委員	会 社 々 長	8467・乙	湯 山	T 9. 1. 17
28	岡 部 茂 人	観光経済委員	会 社 々 長	1107	北弓ヶ浜	" 15. 8. 8
29	林 喜 代 司	温泉水道委員	旅 館	524	北 町	" 10. 10. 21
30	首 藤 健 次	土木厚生委員	会 社 重 役	1559	真 光 寺	S 8. 3. 20
31	首 藤 邦 弘	観光経済委員	旅 館	320	不 老	T 3. 10. 27
32	永 井 正	総務文教委員	会 社 々 長	132 2651	向 浜 下	M 37. 8. 14
33	安 部 清 登	総務文教委員	団 体 役 員		上 原	" 44. 3. 26
34	佐 藤 晴 信	温泉水道委員	貸 間	8439	鉄 輪	T 4. 7. 4
35	安 部 政 幸	観光経済委員	公 社 職 員	236 3816 1884	錦	" 9. 11. 1
36	大 平 文 士	土木厚生委員	公 社 職 員	1300	西 野 口	" 12. 6. 23

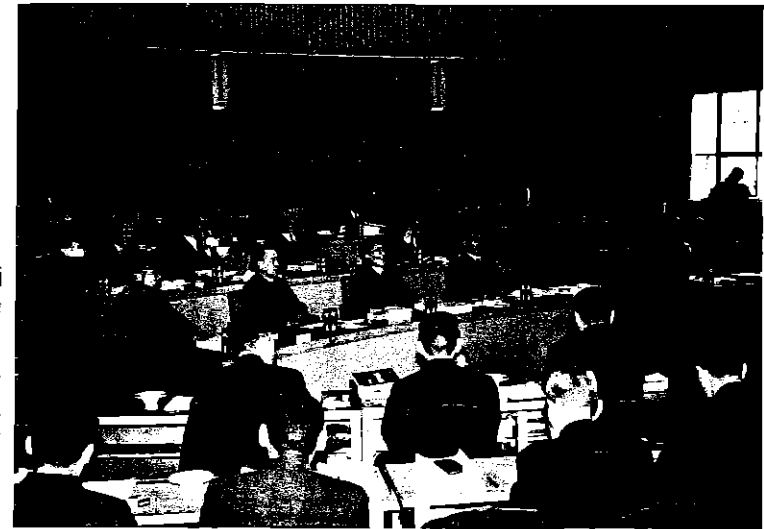

(開会中の市議会)

委員会及び委員

各行政委員会は合議制による行政機関であり、この制度は戦後我が国の行政機構のなかに急速に取り入れられ著しい発展をみせている新しい型の行政機関である。

普通地方公共団体には地方自治法180条の5により教育委員会、選挙管理委員会、公平委員会、監査委員、農業委員会、固定資産評価審査委員会等の各種の行政委員会がおかれているが、本市の規則により設置された別府市例規審査委員会、別府市能率推進委員会、別府市職員委員会などがある。

選挙管理委員会

選挙管理委員会は選挙の民主化と公正を保障するため設けられた公選首長に対して独立の地位を有する執行機関であつて、その委員の構成を不偏不党たらしめ選挙権を有する者から市議会において選挙した委員4名をもつて構成し、任期は3年である。

委員会は、国その他公共団体の議会の議員及び長その他選挙事務並びに投票の一切の事務を管理し尚選挙が公明に行われるよう常時啓発をし、合議制によつて会議の運営をはかる。

選挙管理委員会委員及び職員

昭 35. 12. 末 現在

委 員	補 元 員	委員会開催数	局 長	番 記	事 務 員
4	4	25	1	5	1

選挙管理委員

昭 35. 12. 末 現在

職 名	氏 名	生 年 月 日	職 業	現 住 所
委 員 長	宇 佐 英 鉄 雄	明治 38. 11. 29	税 理 士	別府市朝見町 9組
委 員	三 浦 直 政	" 30. 1. 21	高 校 教 諭	" 上原町 5組
"	三 浦 徳 治	" 25. 7. 1	無 職	" 上原町 3組
"	福 田 清 吉	" 35. 7. 20	教 材 販 売	" 西野口町 7組

昭和35年における各種選挙執行結果

昭 35. 1 ~ 35. 12

区 分	執 年 月 行 日	当日有権者数			投票者数			投票率%
		男	女	計	男	女	計	
別府市農業委員会委員選挙	35. 7. 15	1,604	1,685	3,289	1,537	1,607	3,144	95.59
豊後瀬海区漁業調整委員会委員選挙	35. 8. 9	430	326	756	374	276	650	85.98
衆議院議員選挙	35. 11. 20	28,095	37,018	65,113	21,791	27,329	49,120	75.44
最高裁判所裁判官国民審査	"	28,095	37,018	65,113	21,420	26,930	48,350	74.26

基本選挙人名簿登録者数

昭 35. 12. 20 確定

投票区	男	女	計	投票区	男	女	計
才 1	1,144	2,304	3,448	15	166	173	339
才 2	1,096	1,440	2,536	16	74	78	152
才 3	1,914	2,574	4,488	17	78	76	154
才 4	1,468	1,852	3,320	18	1,764	2,410	4,174
才 5	1,770	2,469	4,239	19	1,319	1,720	3,039
才 6	1,793	2,671	4,464	20	639	839	1,478
才 7	989	1,601	2,590	21	1,214	1,537	2,751
才 8	1,513	2,036	3,549	22	1,456	1,910	3,366
才 9	181	206	387	23	77	100	177
才 10	1,801	2,391	4,192	24	58	61	119
才 11	1,776	2,403	4,179	25	87	99	186
才 12	1,334	876	2,210	26	91	113	204
才 13	1,727	2,100	3,827				
才 14	1,098	1,545	2,643	合 計	28,627	35,584	62,211

海区漁業調整委員会委員選挙人名簿登録者数

昭 35. 12. 20 確定

投票区	男	女	計
才 1 投票区	287	202	489
才 2 投票区	157	131	288
合 計	444	333	777

農業委員会委員選挙人名簿登録者数

昭 35. 12. 末現在

選挙区	投票区	男	女	計	世帯数	選挙区	投票区	男	女	計	世帯数	
才	1	503	507	1,010	319	才	1	629	754	1,383	438	
	2	68	67	135	47		2	34	38	72	22	
	3	156	170	326	99		3	612	698	1,310	428	
	4	455	527	982	299		2	4	76	93	169	53
	5	170	186	356	118		小 計	1,351	1,583	2,934	941	
	6	146	139	285	89			区				
	7	68	71	139	43		合 計	2,917	3,250	6,167	1,955	
小 計	1,566	1,667	3,233	1,014								

監査委員

監査委員は市長に対し独立の立場にあり、他の各種行政委員会と異なる独任制の機関であつて地方自治法の定めるところにより市行政の公正と効率の確保を指導理念として、市行政の実態を検討把握しその結果を発表することにより議会の審議及び理事者の執行に資すると共に市民の市行政に対する関心を振起することを目的とするものである。本市監査委員の定数は2名で、市長が市議会の議員及び学識経験者の中から各1名議会の同意を得て選任するのであり、現在の監査委員は次の2名である。

昭 35. 12. 末

氏 名	選 任 別	生 年 月 日	現 住 所
横 江 征 一	議 会 選 任	大 8. 10. 6	別府市南野口町
上 田 鴨 市	学 識 経 験 者	明 35. 9. 7	別府市浜田町17組

監査委員の職務執行を補助するため監査事務局が置かれ補助職員は局長以下6名で昭和34年中に執行した監査は次の通りである。

総 数	例 月 検 査	臨時出納検査	定 期 監 査	決 算 審 査	補 助 団 体 監 査
28	12	2	11	2	1

公平委員会

昭和25年12月13日公布された地方公務員法の完全な実施を確保し、その目的を達成するために同法7条の規定に基づいて昭和26年7月27日に本市の公平委員会が設置された。委員会は一般の職員の人事行政に関して調査企画を行い研究の結果を市議会又は任命権者に提出し、人事行政の運営について任命権者に勧告し判定する等の職務権限がある。委員会は市長が市議会の同意を得て選任する3名からなり、委員の任期は4年であり、現在の公平委員は次の通りである。

昭 35. 12. 末

職 名	氏 名	職 業	生 年 月 日	現 住 所
委 員 長	大 塚 熊 喜	無 職	明 23. 5. 20	別府市流川町2
委 員	二 宮 威 徳	旅 館 主	明 42. 1. 19	" 海門寺町3組
委 員	友 永 勘 三郎	製パン業	明 25. 2. 3	" 羽衣町6組

昭和 35 年度当初予算

才 入		才 出	
科 目	金 額	科 目	金 額
市 税	384,203,200	議 会 費	17,557,700
国 有 提 供 施 設 等 所 在 市 町 村 助 成 交 付 金	1,000,000	市 役 所 費	173,246,100
地 方 交 付 税	73,000,000	消 防 費	28,337,500
財 産 収 入	47,545,300	土 木 費	27,354,200
分 担 金 及 び 負 担 金	4,988,400	教 育 費	151,383,400
使 用 料 及 び 手 数 料	46,143,700	社 会 及 び 勞 働 施 設 費	232,445,400
国 庫 支 出 金	169,876,400	保 健 衛 生 費	17,199,100
県 支 出 金	9,602,600	温 泉 費	23,086,200
寄 附 金	231,000	観 光 費	34,259,300
繰 入 金	9,000,000	産 業 経 済 費	21,701,000
繰 越 金	1,000,000	財 産 費	2,771,400
雑 収 入	12,623,400	統 計 調 査 費	408,300
市 債	44,800,000	選 挙 費	3,612,400
才 入 合 計	804,014,000	公 債 費	48,286,300
		諸 支 出 金	21,365,700
		予 備 費	1,000,000
		才 出 合 計	804,014,000

昭和 34 年度決算

(単 位 円)

才 入			才 出		
科 目	收 入 済 額	比 率	科 目	支 出 済 額	比 率
市 税	357,488,416	42.6	議 会 費	17,282,332	2.1
国 有 提 供 施 設 等 所 在 市 町 村 助 成 交 付 金	982,000	0.1	市 役 所 費	163,828,861	19.8
地 方 交 付 税	81,113,000	9.7	消 防 費	27,687,027	3.4
財 産 収 入	27,718,062	3.3	土 木 費	80,015,665	9.7
分 担 金 及 び 負 担 金	4,642,933	0.6	教 育 費	141,908,704	17.2
使 用 料 及 び 手 数 料	48,914,843	5.8	社 会 及 び 勞 働 施 設 費	228,404,998	27.7
国 庫 支 出 金	199,106,009	23.8	保 健 衛 生 費	14,371,199	1.7
県 支 出 金	12,828,068	1.5	温 泉 費	21,316,689	2.6
寄 附 金	1,080,797	0.1	観 光 費	18,533,934	2.2
繰 入 金	27,000,000	3.2	産 業 経 済 費	25,753,553	3.1
繰 越 金	12,852,737	1.5	財 産 費	6,204,806	0.7
雑 収 入	15,785,548	1.9	統 計 調 査 費	453,639	0.1
市 債	49,300,000	5.9	選 挙 費	5,887,524	0.7
才 入 合 計	838,812,413	100	公 債 費	46,038,969	5.6
			諸 支 出 金	28,255,924	3.4
			予 備 費	—	—
			才 出 合 計	825,943,824	100

予 算 現 額

昭 36. 3. 末 現 在

才 入			才 出		
科 目	金 額	比 率	科 目	金 額	比 率
市 税	403,330,200	41.4	議 会 費	19,847,200	2.0
国 有 提 供 施 設 等 所 在 市 町 村 助 成 交 付 金	1,000,000	0.1	市 役 所 費	196,720,000	20.2
地 方 交 付 税	104,065,000	10.7	消 防 費	30,305,800	3.1
財 産 収 入	51,110,600	5.2	土 木 費	96,042,100	9.8
分 担 金 及 び 負 担 金	5,967,900	0.6	教 育 費	162,937,100	16.7
使 用 料 及 び 手 数 料	49,283,400	5.0	社 会 及 び 勞 働 施 設 費	270,183,700	27.7
国 庫 支 出 金	233,325,500	23.9	保 健 衛 生 費	24,407,300	2.5
県 支 出 金	13,096,100	1.3	温 泉 費	29,746,600	3.1
寄 附 金	378,100	0.1	観 光 費	32,909,500	3.4
繰 入 金	31,000,000	3.2	産 業 経 済 費	24,968,400	2.6
繰 越 金	12,868,500	1.3	財 産 費	3,245,000	0.3
雑 収 入	14,384,800	1.5	統 計 調 査 費	1,549,500	0.2
市 債	55,300,000	5.7	選 挙 費	5,028,900	0.5
才 入 合 計	875,110,100	100	公 債 費	48,207,000	4.9
			諸 支 出 金	28,012,000	2.9
			予 備 費	1,000,000	0.1
			才 出 合 計	875,110,100	100

昭 和 34 年度 決算

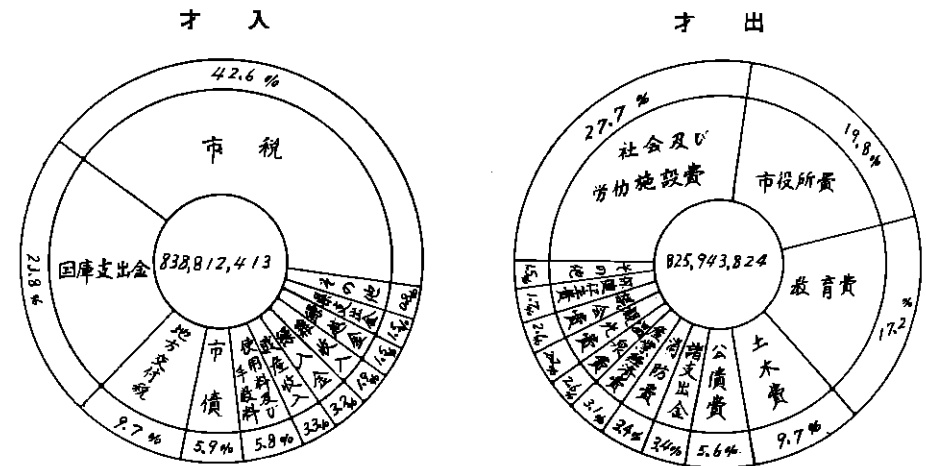

市税の状況

年度	3 1	3 2	3 3	3 4
予 算 額	300,637,860	314,031,563	334,256,100	350,719,700
調 定 額	411,642,829	411,253,853	440,024,352	460,060,106
徴 収 済 額	311,287,986	322,347,780	329,471,913	357,488,416
未 済 額	100,354,843	88,906,073	105,650,696	102,769,089

昭和34年度 水道事業会計予決算対照表

科 目	予算額 (A)	決算額 (B)	比率 $\frac{B}{A}$	科 目	予算額 (A)	決算額 (B)	比率 $\frac{B}{A}$
事業収益	80,953,661	85,848,696	106.0	資本の収入	381,247	106,610	27.9
営業収益	80,384,386	84,785,639	105.5	工事負担金	350,000	75,363	21.5
営業外収益	569,275	1,063,057	186.7	固定資産売却代	31,247	31,247	100.
事業費用	80,953,661	77,561,300	95.3	資本の支出	13,945,747	12,902,567	92.5
営業費用	74,166,968	70,974,409	95.7	建設改良費	8,444,000	7,500,820	88.8
営業外費用	6,586,693	6,586,591	99.9	企業債償還金	5,401,747	5,401,747	100.
予備費	200,000	0	0	予備費	100,000	0	0

競輪事業会計決算

科 目	33年度(A)	34年度(B)	比率 $\frac{B}{A}$	科 目	33年度(A)	34年度(B)	比率 $\frac{B}{A}$
入場料	64,420	51,650	80.2	競輪場費	4,831,866	5,195,938	107.5
車券発売金	347,052,700	357,280,600	102.9	開催費	317,231,878	326,069,242	102.8
車券時効収	626,560	541,960	86.5	交付金	10,551,938	10,844,006	102.8
繰越金	2,238,706	3,858,077	172.3	諸支出金	14,044,180	18,410,048	131.1
雑収入	535,553	578,840	108.0	翌年度繰越金	3,858,077	1,791,893	46.4
計	350,517,939	362,311,127	103.4	計	350,517,939	362,311,127	103.4



教育委員会機構

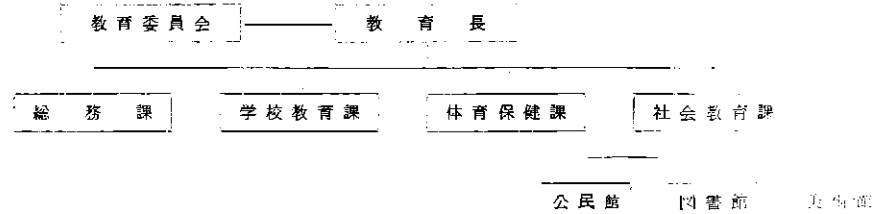

教育委員氏名職業

氏 名	生 年 月 日	職 業
委員 長 田 尻 芳 雄	明治 30. 11. 8	貸 金 業
委 員 佐 藤 勇	" 37. 2. 5	新 聞 業
(委員長職務代理者) 高 橋 豊 之 進	" 32. 3. 20	信用金庫理事長
" 藤 岡 秀 雄	" 39. 4. 12	会 社 役 員
" 和 田 政 見	" 37. 1. 30	教 育 長

職 員 数

委員会事務局	学 校 教 諭	学校その他の事務部局
1 5	8 8	7 4

幼稚園

公私立別	園名	園児数			組数	一組当り園児数	教員数	教員一人当り園児数
		男	女	計				
市立	野口幼稚園	88	73	161	5	32.2	7	23.0
"	北 "	65	55	120	4	30.0	6	20.0
"	南 "	78	57	135	6	22.5	8	16.9
"	蓮田 "	56	54	110	5	22.0	7	15.6
"	西 "	67	68	135	5	27.0	7	16.9
"	南立石 "	25	32	57	2	28.5	3	19.0
"	亀川 "	104	85	189	5	37.8	7	27.0
"	朝日 "	39	45	84	3	28.0	4	21.0
"	石垣 "	51	46	97	3	32.3	4	24.3
"	青山 "	56	43	99	4	24.8	5	19.8
私立	明星 "	48	38	86	3	28.7	5	17.2
	計	677	596	1,273	45	28.3	63	20.2

小学校

公私立別	学校名	児童数			学級数	一学級当り児童数	教員数	教員一人当り児童数
		男	女	計				
市立	野口小学校	795	774	1,569	31	50.6	35	44.8
"	北 "	612	565	1,177	24	49.0	27	43.6
"	南 "	789	689	1,478	29	50.9	32	46.2
"	蓮田 "	924	834	1,758	34	51.7	38	46.3
"	西 "	732	719	1,451	29	50.0	32	45.3
"	南立石 "	334	334	668	21	31.8	23	29.0
"	亀川 "	861	855	1,716	34	50.5	38	45.2
"	朝日 "	395	413	808	18	44.9	21	37.0
"	石垣 "	474	401	875	19	46.1	22	39.8
"	青山 "	432	429	861	19	45.3	22	39.1
"	東山 "	52	69	121	6	20.2	8	15.1
"	天間 "	41	26	67	3	22.3	3	22.3
"	山ノ口分校	23	19	42	2	21.0	2	21.0
"	枝郷 "	24	24	48	2	24.0	2	24.0
"	湯山 "	13	16	29	2	14.5	2	14.5
私立	明星小学校	43	75	118	6	19.7	7	16.9
	計	6,544	6,242	12,786	279	45.8	314	40.7

注 南立石小学校に 整肢園 男37 女34 計71 学級6 教員6
石垣原病院 男20 女16 計36 学級2 教員2

中学校

公私立別	学校名	生徒数			学級数	一学級当り生徒数	教員数	教員一人当り生徒数
		男	女	計				
市立	山ノ手中学校	778	803	1,581	32	49.4	45	35.1
"	青山 "	704	655	1,359	31	43.9	40	34.0
"	中部 "	438	429	867	18	48.2	27	32.1
"	北部 "	533	535	1,068	22	48.5	31	34.4
"	浜脇 "	542	490	1,032	21	47.2	30	34.4
"	朝日 "	184	187	371	8	46.4	12	30.9
"	東山 "	52	39	91	3	30.3	6	15.2
"	天間 "	25	14	39	2	19.5	5	7.8
私立	明星 "		64	64	3	21.3	5	12.8
"	別府大学附属 "	20	20	40	1	40.0	13	3.1
	計	3,276	3,236	6,512	141	46.2	214	30.4

注 青山中学校に 整肢園 男13 女7 計20 学級2 教員3
石垣原病院 男4 女6 計10 学級1 教員1

別府養護学校

公私立別	区分	児童・生徒数			学級数	一学級当り生徒数	教員数	教員一人当り児童・生徒数
		男	女	計				
市立	小学校	12	10	22	2	11.0	2	11.0
	中学校	8	9	17	2	8.5	3	5.7

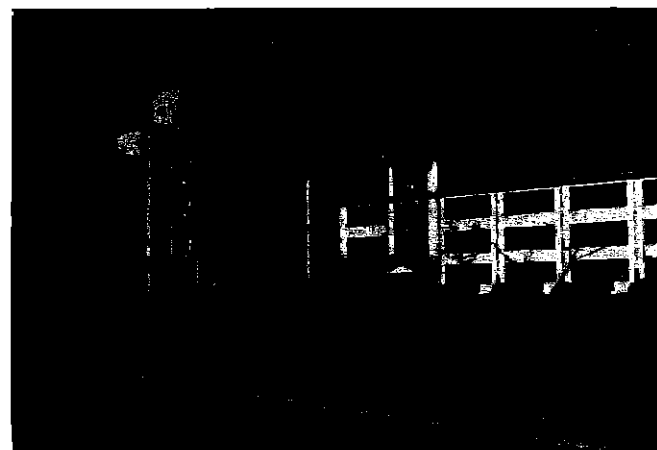

モデルスクール 青山中学校

高等学校

公立別	学校名	生徒数			学級数	一学級当り生徒数	教員数	教員一人当り生徒数
		男	女	計				
県立	別府鶴見ヶ丘高等学校	700	392	1,092	21	52.0	41	26.6
"	" (定時制)	121	17	138	4	34.5	9	15.3
"	別府緑ヶ丘高等学校	(227)	(67)	(89)	(4)	(22.3)	47	24.4
		270	789	1,059	23	46.0		
市立	別府商業 "	355	309	664	13	51.1	29	22.9
私立	別府大学附属 "	338	318	656	16	41.0	35	18.5
"	明星学園 "		321	321	8	40.2	17	18.9
"	別府女子 "		429	429	9	47.7	22	19.5
	計	1,806	2,842	4,448	98	45.4	200	22.2

緑ヶ丘高校()内に専攻科

大学

公立別	学名	部別	学生数			教授数		
			男	女	計	男	女	計
私立	別府大学	大学部	83	43	126			
		短期大学部	117	137	254	38	16	54
		付設自由ヶ丘幼稚園 教員養成所		40	40			

体育施設

施設名	市営野球場	市営テニスコート	弓道場	柔剣道会館
坪数及人員	5,281坪 12,000人	567坪 2面	260坪	92.25坪

公民館

職員数

職別	館長	公民館主事 社会教育主事	事務職員	その他の職員
人員	1	2	4	2

設置数

区分	中央公民館	地区館	町内分館	公民館運営 審議委員	社会教育委員
設置数	1	5	62	21	21

使用状況

区分	大ホール		講座室		会議室		その他	
	開催数	利用者数	開催数	利用者数	開催数	利用者数	開催数	利用者数
公民館行事	10	10,000	35	3,500	90	2,500	200	5,000
外部行事	86	80,000	30	2,000	20	500		
共催行事	46	45,000	50	5,000	70	2,000		
計	142	135,000	115	10,500	180	5,000	200	5,000

図書館

職員数

職別	館長	主事	嘱託	その他の職員
人員	1	1	2	1

美術館

日本画	村上幸岳、福田平八郎等 15点
洋画	安井曾太郎、梅原竜三郎、片多徳郎、佐藤敬、宮本三郎等 35点

別府市美術展

出品数				入場人員
洋画	日本画	書道	計	
66	16	28	110	2,642人



(公民館)

図書館利用状況

開館日数	休館日数	閲覧総人員	閲覧総冊数	1日平均		夜間開館		館外貸出	
				人員	冊数	人員	冊数	人員	冊数
292日	74日	47,296人	60,184冊	162人	203冊	4,309人	5,490冊	2,769人	4,778冊

閲覧人員

	児童	学生	公務	教、宗	著、法、医	農、水	鉱、工	商、交	無職	家事	其他業	計
男	965	12,721	1,682	265	11	451	10	4,077	6,458	0	4,651	31,291
女	819	11,009	6	127	0	0	0	0	0	4,044	0	16,005
計	1,784	23,730	1,688	392	11	451	10	4,077	6,458	4,044	4,651	47,296

閲覧冊数

総記	哲宗	歴史	社会科学	自然科学	工学	商業	芸術	語学	文学	郷土	新聞誌	児童	計
1,680	1,188	3,828	10,202	5,670	916	728	1,710	3,440	9,058	38	19,440	2,266	60,184

蔵書数

総記	哲宗	歴史	社会科学	自然科学	工学	商業	芸術	語学	文学	郷土	児童	其他	計
464	1,087	1,966	3,110	1,097	659	527	1,126	376	4,576	135	2,793	3,710	21,626

公民館における社会教育活動の組織機構

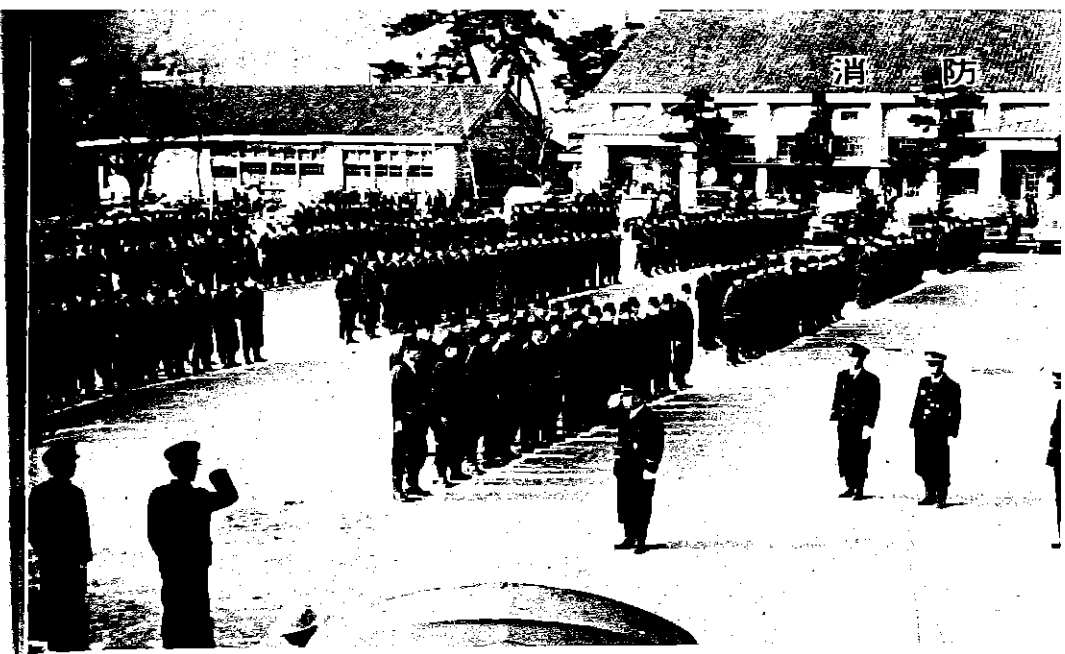
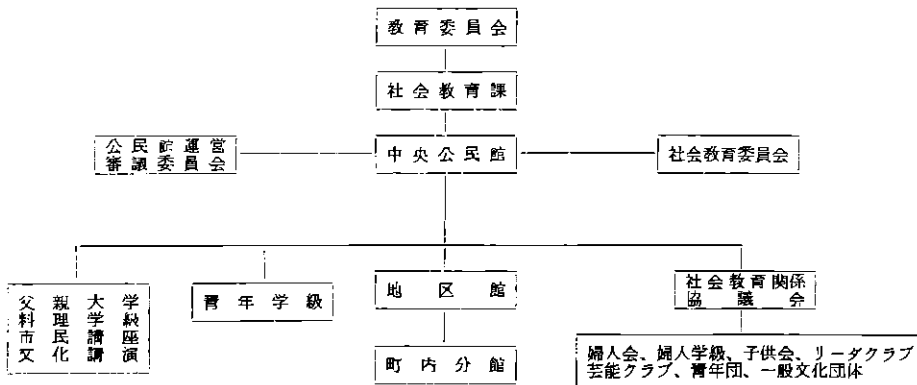

消防機構

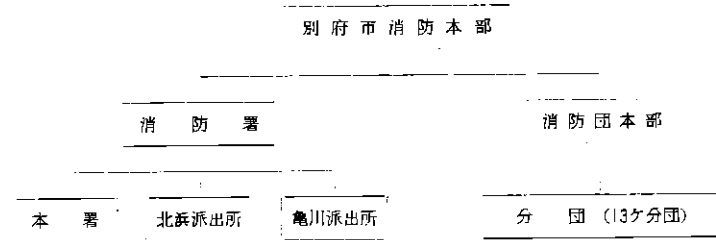

消防署職員数

昭和36.1末

職名	消防長	司令長	司令	司令補	士長	消防士	消防士補	その他	計
実員	1	2	4	9	34	4	7	1	61

消防団員数

昭和36.1末

職名	団長	副団長	分団長	団本部	副団長	副本部	班長	副班長	団員	計
実員	1	2	13	1	21	3	59	53	299	452

各種消防ポンプ数

昭 36. 1 末

区 分	種 別		照 明 車	シ ー プ	三 輪 車	可 搬 手 腕 用 計	腕 用 計	計
	自 動 車 水 せう 付 自 動 車	自 動 車						
消 防 署	6	1	1	—	—	2	—	10
消 防 団	2	—	—	1	5	18	1	30
計	8	1	1	1	5	20	1	40

火災件数損害額

昭 35. 1 ~ 35. 12

建 物	林 野	重 輛	そ の 他	合 計	
件 数	60件	24件	6件	4件	94件
損害額	43,601,570円	1,917,160円	210,400円	5,200円	45,734,330円

水 利

昭 36. 1 末

消 火 栓			貯 水 槽			プ ー ル			自然水利 (池)	可搬動力 ポンプ 使 用	河 川 沿岸可能 地 点 (m)	海 水
公 設	私 設	合 計	公 (有 意) 設	公 (無 意) 設	合 計	公 設	私 設	合 計				
682	27	709	20	31	51	8	1	9	6	7	200	6

学校区別火災件数損害額

昭 35. 1 ~ 35. 12

校 区	南	西	北	野 口	朝 日	亀 川	南 立 石	石 垣	青 山	運 田	東 山	合 計
件 数	16件	14	13	11	10	7	6	6	6	3	2	94件
損害額	3,839,600	8,937,810	2,450,450	908,100	570,600	176,400	—	341,000	28,110,270	100	400,000	45,734,330



警 察 職 員 数

昭 36. 1 末

区 分	設置数	職 員						小 計	其 他 職 員	合 計
		警 視 警 部	警 部 補	巡 査 部 長	巡 査	小 計	其 他 職 員			
本 署	1	2	5	8	17	63	95	20	115	
亀 川 運 送 所	1					1	1		1	
巡 査 部 長 派 出 所	0								0	
巡 査 派 出 所	9					33	33		33	
巡 査 駐 在 所	7					7	7		7	
計	18	2	5	8	17	104	136	20	156	

備考 他に交通安全協会書記3名

車 輛 保 有 数

昭 36. 1 末

区 分	乗 用 車	バ ト カ ー	小 型 送 重 車	小 型 四 輪 貨 物 車	側 車	自 動 二 輪	原 付 車	其 他	計
台 数	1	1	3	1	1	4	3	0	14

備考 他に交通安全協会保有車4

警察取締営業所数

区分	質屋	古物商	ダンス教授所	キャバレー	料亭	カフェー	料理店	簡易料理店	5号営業	6号営業	遊技場	計
件数	68	231	1	9	83	71	126	133	5	1	38	766

犯罪発生と検挙数

昭 35. 1 ~ 35. 12

区分	殺人	嬰兒殺	強盗	放火	強姦	暴行	傷害	脅迫	恐喝	窃盗	贓物	詐欺	横領	文偽書造	その他	計
発生件数	7	2	7	3	3	43	116	12	33	1,702	31	254	51	41	274	2,639
検挙件数	6	1	4	3	2	27	103	12	85	653	31	228	45	40	274	1,514

交通事故発生状況

昭 35. 1 ~ 35. 12

区分	略 罰	無 免 許	スピード違反	徐行違反	わき見運転	操縦未熟	追越不相当	右折左折	不 通 当	踏切り不注意	そ の 他	合 計
発生件数	19	19	26	72	29	10	26	11	3	91	306	
負傷者	20	18	24	68	26	13	22	12	3	135	341	
死亡者	1	2	2	3	1	2	0	0	2	4	17	
物損額	312,000	68,000	294,000	634,000	294,000	153,000	361,000	116,000	200,000	3,380,000	5,812,000	

防 犯 協 力 会

自主的防犯活動の推進によつて住民の防犯思想を高揚すると共に各種防犯団体との連絡調整を行い犯罪のない明るい社会を作ることを目的とし昭和32年5月市内117町内に地区防犯協力が発足し11の学区支部を形成し同年11月各学区支部の連合体である別府市防犯協力会連合会が組織され事務局を別府市役所市長室に設置した。



商業、サービス業について 本市は温泉観光都市として発展したため観光客を対象とした土産品関係、市民の日常消費を対象とした一般商店で形成され、その他の商業部門も年を追うて発展しているまた旅館、その他サービス業、娯楽業はその数、規模において実に大きく、商店街はアーケードを施し、その美観は観光都市別府ならではの感がある。工業について 完全なる消費都市のため工業部門は他市のそれと比較してやや低調であるが、特筆すべきものに竹村による各種製品の生産がある。これは家庭工業の振興と土産品改善などと相俟つて益々発展し国内は勿論広く海外に輸出され我國竹製品工業の王座を占めている。

農漁業について 消費地を抱えている関係上蔬菜栽培が盛んであり、特色あるものに地熱利用の蔬菜、果実などの促成栽培がある。漁業では別府湾にのぞむ9kmの海岸線で100余の専業漁家が内海漁業を営み新鮮な魚介を市民に提供している。

産 業 別 事 業 所 数

大 分 類	事業所数	百分比	総従業者数	大 分 類	事業所数	百分比	総従業者数
A 農 業	2,117	24.6%	6,166	H 金融保険業	134	1.5%	1,148
B 林 業	—	—	—	I 不動産業	136	1.6%	213
C 漁 業	111	1.3%	793	J 運輸通信業	84	1.0%	2,844
D 鉱 業	10	0.1%	195	K 電気ガス水道業	11	0.1%	228
E 建 設 業	157	1.8%	1,370	L サービス業	1,970	22.9%	10,919
F 製 造 業	661	7.7%	3,963				
G 卸 小 売 業	3,216	37.4%	11,468	計	8,607	100%	39,307

商 業

中 分 類 別	店 舗 数	百 分 比	総 従 業 者 数	備 考
40.41 一 般 卸 売 業	324	10.1	2,336	
42 代 理 商、仲 立 業	8	0.2	68	
44 織 物、衣 服 身 體 品 小 売 業	285	8.8	1,123	
45 飲 食 料 品 小 売 業	1,155	35.9	2,993	
46 飲 食 店	668	20.8	2,432	
47 自 転 車、荷 車、小 売 業	30	1.0	77	
48 家 具、建 具、什 器 小 売 業	160	5.0	571	
49 そ の 他 の 小 売 業	586	18.2	1,868	
計	3,216	100	11,468	

工 業

産 業 中 分 類 別	事 業 所 数	百 分 比	総 従 業 者 数	備 考
18 食 料 品 製 造 業	206	31.2	1,548	
20 織 維 工 業	4	0.6	13	
21 衣 服 等 の 他 の 織 維 製 品 製 造 業	8	1.2	29	
22 木 材、木 製 品 製 造 業	273	41.3	968	
23 家 具 装 備 品 製 造 業	48	7.2	186	
24 パ ル プ、紙、紙 加 工 品 製 造 業	19	2.9	143	
25 出 版、印 刷、同 関 連 産 業	29	4.4	437	
26 化 学 工 業	5	0.8	46	
27 石 炭 製 品 製 造 業	2	0.3	17	
29 皮 革、同 製 品 製 造 業	1	0.2	20	
30 窯 業、土 石 製 品 製 造 業	15	2.2	95	
33 金 属 製 品 製 造 業	12	1.8	107	
34 機 械 製 造 業	4	0.6	42	
39 そ の 他 の 製 造 業	35	5.3	312	
計	661	100	3,963	

農 家 数

総 農 家 数	専 業 農 家 数	才 1 種 兼 業 農 家	才 2 種 兼 業 農 家 数
2,117	823	723	571

耕 地 面 積 別 農 家 数

(単位 アール)

面 積 区 分	農 家 数	田	樹 園 地	畑	計
3 0 未 滿	644	6,946.9	220.5	3,492.4	10,659.8
3 0 ~ 4 9	426	11,629.1	338.7	4,606.8	16,574.6
5 0 ~ 6 8	429	18,592.0	488.3	6,031.3	25,111.6
6 9 ~ 9 8	377	22,897.6	1,019.0	6,410.0	30,326.6
9 9 ~ 1 4 8	168	11,783.3	918.3	6,402.1	19,103.7
1 4 9 ~ 1 9 7	25	987.6	645.5	2,264.8	3,897.9
1 8 9 ~ 2 4 7	2		218.8	178.2	397.0
耕地以外の最低規模以上に該当する農家	6			15.6	15.6

耕 地 利 用 状 況

(単位 アール)

種 別	面 積	種 別	面 積	種 別	面 積			
田	一 毛 田	32,005.7	樹 園 地	果 樹 園	3,191.1	畑	普 通 畑	28,313.2
	二 毛 田	36,039.5		茶 園	450.1		温 室、焼 畑 等 の 他	1,088.0
	そ の 他 の 田	4,791.3		桑 園 等 の 他	207.9		計	29,401.2
	計	72,836.5	計	3,849.1	合 計	106,086.8		

家 畜 飼 育 状 況

乳 用 牛	役 用 牛	馬	豚	羊、めん羊	に わ と り
138頭	1,547頭	103頭	567頭	218頭	27,260羽

林野面積

(単位 ヘクタール)

樹別	総数	人工林	天然林	竹林	
針葉樹	1,188	1,168	20	伐採地 及び災害跡地	233
広葉樹	889	288	601	原野	145
針広混交樹	93	88	5	総面積	2,599
総数	2,170	1,544	626		

漁家数

総数	漁家	企業体			
		総数	個人企業	会社	個人共営
111	102	9	5	1	3

漁船数及び漁網数

区	分	個人経営	会社	団体	その他	計	
							無動力船
所有漁船数	動力船	10 吨未満 10 ~ 30 吨 30 吨以上 小計	97	5	11	113	113
	計	190	8	22	220	220	
	漁網数	刺敷網 旋網 曳網 定置網 延縄 その他	12統 8 13 25 13 23 39	1統 1 3 7	統 統 統 統 統 統	統 統 統 統 統 統	13統 8 14 28 20 23 39



酒類消費量

(単位 リットル)

昭 35. 1 ~ 35. 12

清酒	合成清酒	しょうちゆう	ビール	雑酒	その他	合計
1,323,871	80,438	411,112	1,913,977	119,595	8,757	3,857,750

(別府税務署調)

製造たばこ売渡表

昭 35. 1 ~ 35. 12

品名	装区	置分	数	金	額	品名	装区	置分	数	金	額
富士	10	本	694,350	3,194,010	円	ゴールデン	20	7,016,800	9,683,184		
ピース	10		22,028,400	81,064,512		両切計		174,820,550	395,326,760		
ハイライト	20		4,299,900	13,845,678		朝日	20	712,400	983,112		
光	10		3,234,500	8,927,220		ききよう	30	1,624,500	2,989,080		
パール	20		1,731,800	4,779,768		みのり	30	1,782,600	2,459,988		
	10		931,300	2,570,388		刻計		3,407,100	5,449,068		
計			2,663,100	7,350,156		合計		178,940,050	401,758,940		
スリーA	20		3,738,100	10,317,156		アストリア	5	5,000	138,000		
いこい	20		36,973,800	85,039,740		桃山	50	68,500	189,060		
みどり	20		5,716,000	13,146,800		日光	40	69,200	79,580		
新生	20		88,455,600	162,758,304		特殊計			406,640		

(注) 金額は公社よりの売渡金額で販売価ではない

輸入製造たばこ総金額

1,151,794

(日本専売公社別府出張所調)

映画、演劇

昭 35. 1 ~ 35. 12

区	分	館	数	35年中入場人員	収 容 人 員
邦	封	切	8	1,449,621	4,602
				933,065	2,411
洋	封	切	1	146,554	492
				257,212	1,053
演		劇	2	46,950	860

(別府税務署調)

ガ ス

昭 35. 1 ~ 35. 12

区	分	供給戸数	孔口数	供給量	料 金
家	庭	2,665	5,330	918,611 ^{m³}	19,291 ^{千円}
工	業	7	70	14,112	296
医	療	76	304	119,619	2,512
商	業	635	1,588	1,210,225	25,415
そ	の	11	50	18,634	391
計		3,384	7,342	2,281,201	47,905

(別府瓦斯K調)

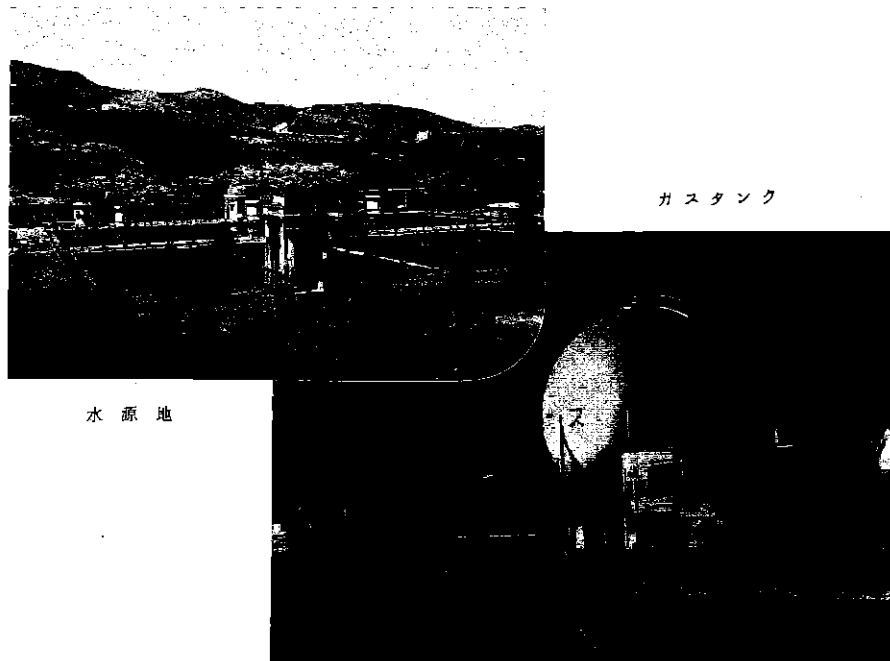

ガスタンク

水源地

給 水 人 口

昭 35. 12 末 現 在

事 項	総 人 口	計画給水人口	給 水 人 口	普 及 率
数 量	107,748人	102,000人	87,188人	80.92%

配 水 量

(単位 リットル)

昭 35. 1 ~ 35. 12

事 項	総配水量	一 日 平 均 量	一 日 最 大 量	一 日 最 少 量	一 人 一 日 平 均 量
数 本 年 末	8,978,653	24,532	30,480	21,122	0.28
量 昨 年 末	8,706,495 (+272,158)	23,853 (+679)	30,164 (+316)	18,993 (+2,129)	0.29 (+0.01)

水 道 使 用 状 況

昭 35. 12 末 現 在

給 水 種 類	給 水 栓 数	使 用 戸 数	給 水 量		
			基 本 水 量	超 過 水 量	計
普 通 栓	11,875	20,694	1,957,896	3,542,411	5,500,307
公 設 栓	176	1,170	74,500	16,176	90,676
温 泉 栓	72	71	87,900	169,600	257,500
船 舶 栓	5	0	0	47,625	47,625
学 校 栓	—	—	—	—	—
計	12,128	21,935	2,120,296	3,775,812	5,896,108

昭和 35 年電灯電力需用概況

(九電別府営業所調)

電灯別販元電力量、および料金

電灯需用数 (12月末現在)

電力需用数 (12月契約KW)

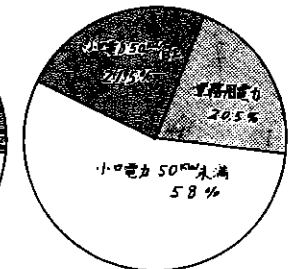
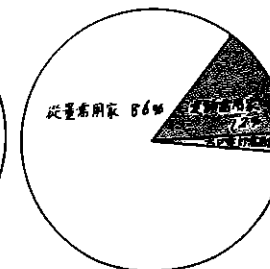
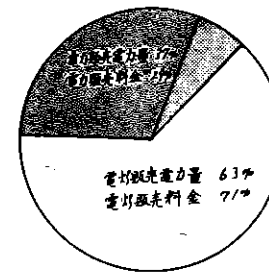

売販電力量および料金

昭 35. 1 ~ 35. 12

電 灯		電 力		合 計	
電力量 MWH	料 金 千円	電力量 MWH	料 金 千円	電力量 MWH	料 金 千円
21,523	241,195	12,558	98,898	34,081	340,093

(九州電力別府営業所調)

電灯需用戸数および灯、個、KW数

昭 35. 1 ~ 35. 12

定 額 電 灯		従 量 電 灯		大 口 電 灯		合 計	
戸 数	灯 個 数	戸 数	灯 個 数	戸 数	K W 数	戸 数	灯 個 数 K W 数
3,020	6,375	22,121	207,905	484	3,658	25,625	214,280 3,658

(九州電力別府営業所調)

電力需用戸数および契約KW数

昭 35. 1 ~ 35. 12

業 務 用 電 力		小口電力 (50KW未満)		小口電力 (50KW以上)		合 計	
戸 数	K W	戸 数	K W	戸 数	K W	戸 数	K W
26	1,658	1,075	4,719	15	1,750	1,116	8,127

(九州電力別府営業所調)

銀 行 予 金

(単位 千円)

昭 35. 12 末 現 在

当座予金	普通予金	通知予金	納 税 準備予金	定期予金	定期預金	其の他予金	合 計
487,279	1,000,984	145,908	3,789	2,680,107	355,707	65,267	4,739,041

(大分県銀行協会調)

銀 行 貸 付

(単位 千円)

昭 35. 12 末 現 在

手形貸付	証書貸付	当座貸越	割引手形	合 計
1,958,817	9,546	11,718	352,053	2,332,134

(大分県銀行協会調)

信用金庫、相互銀行予金

(単位 千円)

昭 35. 12 末 現 在

当座予金	普通予金	通知予金	定期予金	定期預金	相互預金	納 税 準備予金	其の他予金	合 計
260,439	871,199	59,188	2,643,216	486,628	690,876	5,974	53,631	5,071,151

(大分県銀行協会調)

信用金庫、相互銀行貸付

(単位 千円)

昭 35. 12 末 現 在

手形貸付	証書貸付	当座貸越	割引手形	給付金	全 信 運 短期資金	合 計
2,913,753	449,627	102	147,042	479,114	160,000	4,149,638

(大分県銀行協会調)



生活保護状況

昭 35. 1 ~ 35. 12

扶助別	実 数	生活扶助	住宅扶助	教育扶助	医療扶助	生業扶助	止産扶助	葬祭扶助	施設事務費
区 分	人 員	28,416	23,979	16,666	7,903	9,933	4	12	74
金 額	円	98,150,907	23,020,860	2,697,571	2,985,467	65,576,966	40,824	15,900	248,854
									3,564,465

母子福祉資金貸付状況

昭 35. 1 ~ 35. 12

区分	資金別	事業 開始資金	事業 継続資金	住宅補修資金	支度資金	修学資金	修業資金	計
件 数		8	10	1	5	65	1	90
金 額		340,000円	290,000	30,000	75,000	834,000	12,000	1,581,000

行旅病人及行旅死亡人

(単位 円)

昭 35. 1 ~ 35. 12

種 別	行 旅 病 人	行 旅 死 亡 人
人 員	34	19
金 額	137,547	78,007

月別婦人相談状況

昭 35.1 ~ 35.12

区分	月別 35年												計
	1月	2月	3月	4月	5月	6月	7月	8月	9月	10月	11月	12月	
新規相談	12	10	3	15	8	13	14	6	8	8	4	2	103
継続相談	1	7	19	15	18	25	15	13	11	11	16	11	162
計	13	17	22	30	26	38	29	19	19	19	20	13	265

年令別婦人相談状況

昭 35.1 ~ 35.12

区分	年令別	昭 35.1 ~ 35.12				計
		25才以下	30才以下	40才以下	40才以上	
新規	規	22	34	31	16	103
継続	続	25	66	50	21	162
計		47	100	81	37	265

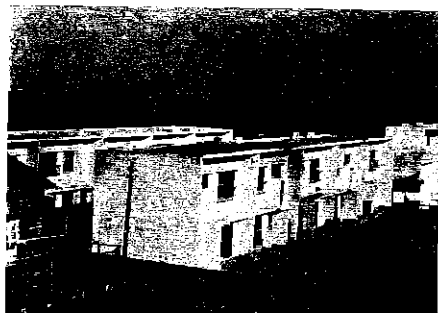

市宮住宅



保育園の子供達

医療施設

昭 35.12 現在

病	院				診療所	歯科 診療所	助産婦業	獣医業	薬局	保健所
	個人	法人	官	営						
	8	3	6	5	86	53	32	4	42	1

(大分県別府保健所調)

医療関係従事者数

昭 35.12 現在

医	歯科	薬剤	獣	助	看護	准	保	柔	はり	き	接	歯	栄	X
師	医師	師	師	産	婦	看護	健	整	師	ゆう	摩	科	養	線
				婦	婦	婦	婦	復		師	師	衛生	士	技
								術				師		師
221	64	107	13	42	552	196	10	28	189	186	250	3	40	27

(大分県別府保健所調)

伝染病患者発生数

昭 35.1 ~ 35.12

赤	腸	バラ	痘	発	猩	ジ	流	ペ	日	コ	ポ
痢	チ	チ	瘡	疹	紅	フ	行	ス	本	レ	リ
(疫)	フ	フ	瘡	チ	熱	チ	行	ト	国	ラ	オ
類)	ス	ス	瘡	フ		リ	行		脳		
58	(6)	-	-	-	2	4	-	-	2	-	10
(2)											(2)

() ...死亡数

塵芥搬出状況

昭 35. 1 ~ 35. 12

塵芥搬出車		塵芥搬出量	対象世帯数人口	搬出人員数
車輛数				
普通自動車	三輪車	混合塵芥		
3台	9台	13,559,475kg	22,851世帯 92,482人	38人

し尿搬出状況

昭 35. 1 ~ 35. 12

車 輛 数				し 尿 搬 出 量				対 象 世 帯 数 人 口	搬 出 人 員 数
市		業者(協同組合)		市		業者(協同組合)			
真空式 タンク車 (四輪)	真空式 タンク車 (三輪)	真空式 ポンプ車	普通タン ク三輪車	市 貯槽	有 溜入	農 家 選 元	市 貯槽	有 溜入	農 家 選 元
5台	1台	12台	3台	1,353	17,945	17,945	2,380	22,851世帯 92,482人	12人

消毒状況

昭 35. 1 ~ 35. 12

区 分	公 共 用 施 設		個 人 施 設	
	件 (世帯)	床 面 積	世 帯 数	床 面 積
粉 末 グ ス テ イ ン グ	5件	250坪 12,544kg		
液 体 ス プ レ イ ン グ	963世帯	12,590坪	1,466世帯	11,611坪

妊産婦届出数

昭 35. 1 ~ 35. 12

月 別	1	2	3	4	5	6	7	8	9	10	11	12	合 計
人 員	142	174	142	114	139	129	120	119	139	142	136	143	1,639人

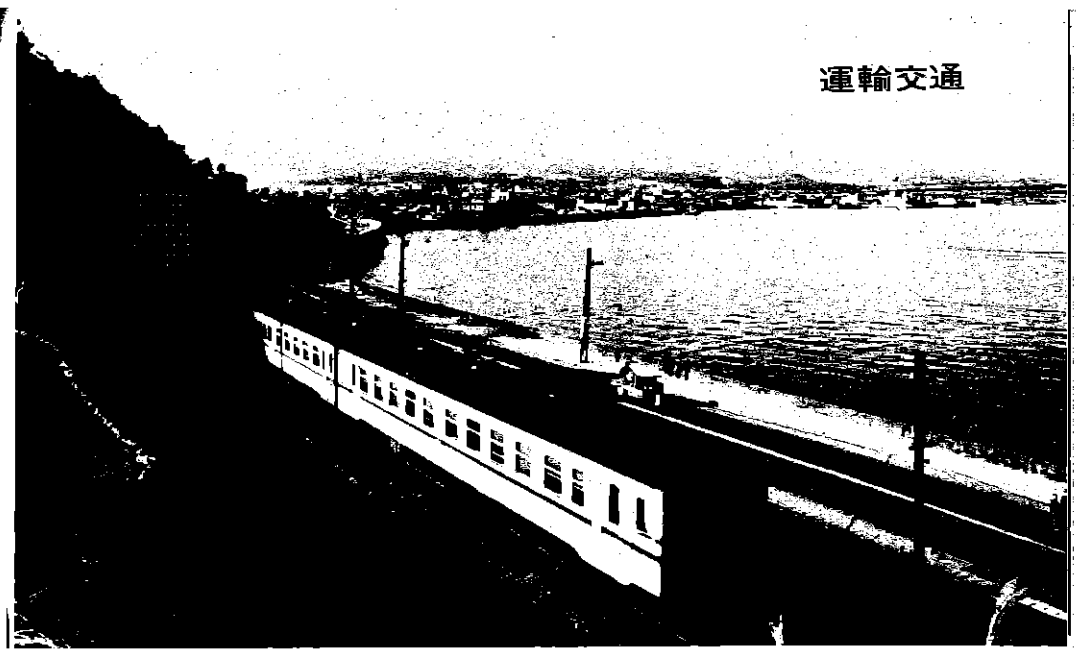

国鉄月別降客数

駅別 項別	電		川 別		府 東 別		府 修 車 人 員
	一	般 修 旅	一	般 修 旅	一	般 修 旅	
月別							
1 月	19,105	—	118,673	—	8,778	8,859	—
2 月	15,888	—	100,700	—	19,063	7,009	—
3 月	17,570	—	112,661	—	53,190	10,224	—
4 月	30,908	—	185,959	—	27,598	10,888	—
5 月	30,749	—	178,408	—	73,397	9,395	—
6 月	29,953	—	146,327	—	38,624	6,053	—
7 月	11,802	—	153,967	—	11,451	7,482	—
8 月	14,979	—	189,529	—	6,428	9,586	—
9 月	12,754	—	157,892	—	14,773	7,319	—
10 月	13,399	—	162,969	—	44,723	20,589	—
11 月	12,698	—	162,325	—	32,705	21,860	—
12 月	12,176	—	153,736	—	12,396	21,498	—
計	221,981	—	1,823,146	—	343,126	140,782	—
1日平均	608	—	4,995	—	940	386	—

手小荷物 貨物月別発着数

月別	龜 川				別 府				東 別 府			
	手小荷物		貨物		手小荷物		貨物		手小荷物		貨物	
	発個	送個	到着	着数	発個	送個	到着	着数	発個	送個	到着	着数
1月	811	2,811	201.5	268.1	5,507	16,627	1,035.6	3,825.1	452	418	—	—
2月	1,010	2,932	236.2	250.8	5,277	17,024	1,526.0	4,851.7	339	427	—	—
3月	1,210	1,679	229.0	433.4	6,309	19,430	1,650.0	4,795.0	476	476	—	—
4月	1,286	2,924	328.3	459.4	6,625	18,426	1,341.9	4,969.4	473	455	—	—
5月	1,197	2,897	219.5	343.5	5,760	18,068	1,373.7	5,511.3	405	424	—	—
6月	1,052	2,802	324.1	668.4	5,145	17,680	1,077.9	4,607.7	624	410	—	—
7月	1,331	3,078	282.8	972.6	5,072	17,726	1,246.7	4,306.6	641	465	—	—
8月	874	2,793	279.5	690.0	4,971	16,980	1,200.5	4,712.3	419	375	—	—
9月	978	2,986	280.2	659.8	5,277	17,311	1,284.8	6,266.8	391	463	—	—
10月	956	2,968	219.7	482.1	5,819	19,906	1,251.4	6,460.4	472	553	—	—
11月	794	3,067	227.2	396.3	5,967	19,650	1,200.3	5,670.5	462	531	—	—
12月	1,100	3,461	242.2	484.7	7,386	24,257	1,319.0	5,594.2	618	693	—	—
計	12,599	34,398	3,070.6	6,117.1	69,115	223,095	15,507.6	61,571.0	5,775	5,894	—	—

航路別乗降人員

月別	大 阪 ~ 別 府 線		吳、広島 ~ 別 府 線		宇和島 ~ 別 府 線	
	乗船者数	降船者数	乗船者数	降船者数	乗船者数	降船者数
1月	17,211	14,859	2,948	3,936	4,893	3,737
2月	20,021	16,314	3,540	3,181	5,464	3,310
3月	49,847	36,577	3,755	3,496	6,386	4,986
4月	42,952	44,509	3,945	4,207	7,892	6,047
5月	46,538	42,055	7,636	5,333	7,473	5,954
6月	24,893	18,084	3,180	3,736	4,321	3,053
7月	18,429	15,751	2,286	2,049	4,548	1,972
8月	23,927	20,308	2,651	2,594	7,330	4,851
9月	20,223	16,628	2,838	2,579	5,773	3,921
10月	44,212	36,610	4,810	4,198	7,875	4,267
11月	36,809	31,125	3,939	4,107	6,337	4,883
12月	15,407	17,654	1,218	1,870	4,522	2,754
計	360,469	310,474	42,746	41,286	72,814	49,735

自動車台数調

昭 35. 12. 現在

種 別	普 通 車		普 用 車		小 型 車		特 殊 車		計
	乗 車	貨 物	乗 車	貨 物	乗 車	貨 物	乗 車	貨 物	
官 公 庁 用	24	—	4	—	19	—	15	—	101
自 家 用	95	—	1	—	37	—	403	—	1,186
官 業 用	43	—	103	—	22	—	24	—	501
計	162	—	108	—	78	—	442	—	1,788

(大分県別府県税事務所調)

階級別入港船舶吨数

昭 35. 1 ~ 35. 12

種 別	汽 船		機 帆 船		帆 船		計	
	隻 数	総 吨 数	隻 数	総 吨 数	隻 数	総 吨 数	隻 数	総 吨 数
3,000吨未満	974	1,756,843	—	—	—	—	974	1,756,843
1,000吨未満	269	135,242	3	2,100	—	—	272	137,342
500吨未満	1,220	497,167	194	42,960	54	12,695	1,468	552,822
100吨未満	87	4,444	161	7,361	12	1,600	260	13,405
計	2,550	2,393,696	358	52,421	66	14,295	2,974	2,460,412

(大分県別府土木事務所調)

郵政施設数

昭 36. 1. 25

区 分	普 通 局	集配特定局	無集配特定局	郵便切手収入印紙所	ホ ス ト
別 府 局 管 内	1	0	8	98	96
龜 川 局 管 内	0	1	1	10	14
計	1	1	9	108	110

(別府郵便局調)

郵便取扱数

昭 35. 1 ~ 35. 12

種 別	普 通 郵 便		番 留 郵 便		小 包 郵 便	
	引 受	配 達	引 受	配 達	引 受	配 達
速 達 扱	151,056	112,320	14,248	27,776	普通番留 5,382	普通番留 13,711
非 速 達 扱	6,483,512	5,478,290	98,725	273,668	普通番留 1,252	普通番留 5,801
計	6,634,568	5,590,610	112,973	301,444	普通番留 20,571	普通番留 108,520
					普通番留 10,285	普通番留 41,217
					普通番留 25,953	普通番留 122,231
					普通番留 11,537	普通番留 47,018

(別府郵便局調)

電報取扱数

昭和 35. 1 ~ 35. 12

発 信		着 信		中 継		計	
国内	外国	国内	外国	国内	外国	国内	外国
150,727	90	122,377	72	65,581	10	339,635	172

(別府電報局調)

電信施設

直 営 局	委託取扱局	簡易委託受付所	サービス・ステーション
1	10	88	1

(別府電報局調)

電話施設

電 話 局	委託取扱局	普通公衆電話(ボックス)	簡易及委託公衆電話
1	10	9	90

(別府電話局調)

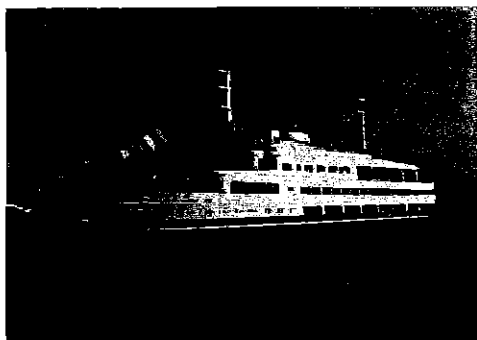

阪神航路デラックス船くれない丸



別府国際観光港

温 泉

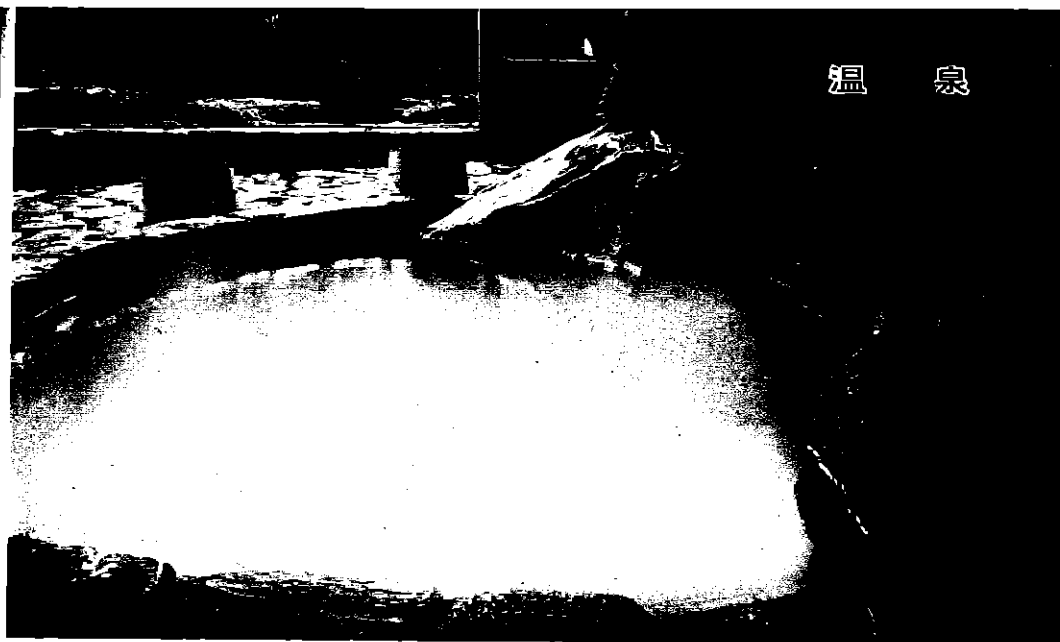

温 泉

本市は温泉と風光に恵まれ、阿蘇及び瀬戸内海の二大公園を結ぶ温泉郷であり、泉質の多種多様であること、湧出量の豊富なこと、湧出範囲の広いことは世界一と云われる。この別府温泉の起源は遠く神代とありと云われ、豊後風土記並びに伊予風土記に少彦名命が大分遠見の湯を汲んで大己貴命に浴せしめてその病を癒したとあり、その後称徳天皇の御代に日子三依が別府に温泉を開いて殊師堂を建てたと伝えられている。現在の別府市は温泉と景趣さまさまな自然美に恵まれていることは言にかかわらず、更に数多くの近代的施設が備わり更に理想的な温泉地である。又原爆被害のための施設など医療施設も完備し温泉療養地としても最善の地であり、別府温泉こそ平和の復興に寄与せんとする国民の健康と質素、体力増進のオアシスであり明日への飛躍に備へるよき休養地である。この豊富な温泉を有する別府はその良き風光と共に世界の観光地として将来の発展を約束されている。

温 泉 数

昭和 35 年 12 月末

年 末 現 在	本 年 中 異 動 別					
公 共 浴 場	927	区 分	掘 さ く	認 定	増 減	孔
目 家 用 浴 場	753	公 共 浴 場	65	2	27	8
停 止	1,000	目 家 用 浴 場	27	2	12	4
計	2,680	計	92	4	39	12

地 区 別 温 泉 数

市 内	亀 川	朝 日	石 垣	南 立 石	計
1,349	525	84	91	158	2,207

噴気孔数

電	川	石垣、南立石	朝	日	計
65		281		127	473

温泉工事費

(単位 円) 昭和34年度

工事名	泉源工事費	給湯工事費	維持修繕費	新営改築費	計
工事金	958,700	304,891	503,433	0	1,767,024

市営温泉入浴者数

昭 35. 1 ~ 35. 12

温泉名	一日平均入浴者数	年間入浴者数	温泉名	一日平均入浴者数	年間入浴者数
竹瓦温泉	518.5	189,239	田ノ湯温泉	570.7	208,308
霊潮泉蒸湯	63.8	23,281	海門寺温泉	357.6	94,682
柳温泉	241.2	88,050	亀陽泉	374.1	136,553
永石温泉	422.9	154,373	東亀陽泉	55.1	12,130
浜脇温泉	1,292.3	471,703	浜田温泉	175.0	63,869
浜脇高等温泉	766.1	279,609	鉄輪蒸湯	107.9	39,393
錦温泉	659.2	20,435	天然砂湯	12.6	4,582
不老泉	618.7	225,816	計	6,236.7	2,012,043

錦温泉 昭 35. 2. 1 区営移管 東亀陽泉 昭 35. 8. 8 亀陽泉に合併
海門寺温泉 自 昭 35. 9. 19 至 昭 35. 12. 29 改築工事のため休業

温泉効能

温泉名	所在地	泉質	入浴設備及施設	医 療 効 能
竹瓦温泉	北浜	含炭酸単純泉(含塩類泉)	砂湯臥湯泉浴	ロイマチス、神経痛、婦人病、新陳代謝病等
霊潮泉蒸湯	港町	含土類単純泉	温泉気浴泉浴	咽喉諸症、ロイマチス神経痛、関節強直等
柳温泉	桶浜	含炭酸単純泉	泉 浴	外傷後復期、神経衰弱、半身不随及関節皮フ病、ヒステリー、婦人病
永石温泉	兩町	含炭酸単純泉	泉 浴	" "
浜脇温泉	魚栗	炭酸性硫酸泉	泉 浴	慢性皮フ病、頑固の潰瘍、消化不良、利尿、痛風慢性関節、ロイマチス
浜脇高等温泉	魚栗	含土類食塩泉	泉 浴	ロイマチス、神経痛、一般虚弱者、病後快復期等
不老泉	不老町	含炭酸単純泉	泉 浴	胃腸病、皮フ病、腫物神経痛、ロイマチス、新陳代謝病
海門寺温泉	海門寺	鉄炭酸泉	泉 浴	外傷後復期、神経衰弱、半身不随及関節、皮フ病、ヒステリー、婦人病等
亀陽泉	亀川	含炭酸単純泉	泉 浴	ロイマチス、神経痛、外傷、婦人病、虚弱者萎黄病等
浜田温泉	浜田	含土類食塩泉	泉 浴	ロイマチス、神経痛
鉄輪蒸湯	鉄輪	蒸 湯	温泉気浴泉浴	神経痛、関節強直、運動麻痺、咽喉諸症、ロイマチス等
天然砂湯	北浜	含食塩アルカリ性炭酸泉	泉 浴	一般虚弱者、ロイマチス、神経痛、病後快復期等
田ノ湯温泉	田ノ湯	含炭酸単純泉	泉 浴	諸瘡、皮フ病、胃腸病、婦人病、神経痛、ロイマチス等

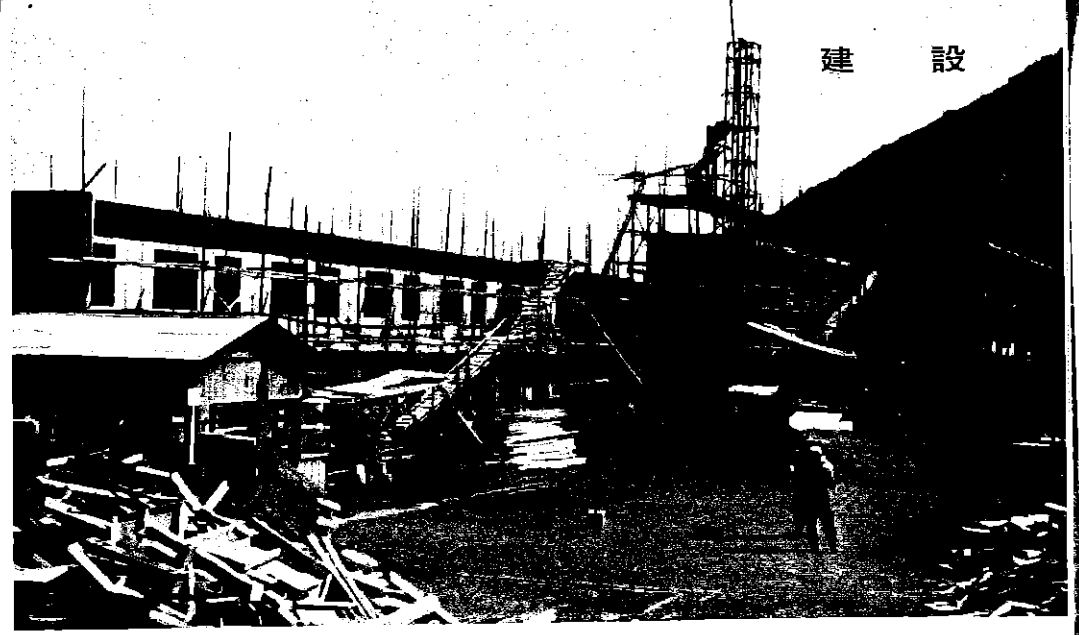

建設計画の主眼

海山と天与の風光尽きせぬ温泉の二大自然観光資源の整備により観光温泉都市になるとともに内外の客を誘致し西日本の観光都市となし原爆治療など温泉の利用度をひろげ文化都市としての性格を備えるものとする。

進 路

区分	種別	延長	内 訳			舗装延長	非舗装延長
			巾員9m以上	巾員9m~6m	巾員6m以下		
国	道	26,852	11,801	13,142	1,909	23,688	3,164
県	道	60,433	670	18,500	41,263	9,645	50,788
市	道	587,564	9,307	68,396	509,851	46,548	541,006
計		674,839	21,778	100,038	553,023	79,881	594,956

公園計画

公園建設計画は市街地区域を中心とする一帯に亘り地形、修景、誘致、距離等も勘案して地域の特種性及び利用的に応じて公園の性格を定め15公園を配置している。

公園一覧表

番号	名称	位置	地積	主な施設内容
オ1号	浜 脇 公 園	魚 栗 区	8.7ha	バーゴラ、ベンチ、水飲、便所、水族館、遊技場
オ2号	海 門 寺 公 園	海 門 寺 区	0.4	便所、バーゴラ、鳥小舎、ブランコ、スベリ台、シーソー、池、テニスコート、野球場
オ3号	別 府 公 園	上 原 区	14.2	博物館、音楽堂、図書館、野外劇場
オ4号	乙 原 公 園	乙 原 区	47.6	大山スベリ、飛行塔、温水プール
オ5号	緑 ケ 丘 公 園	上 原 区	8.8	クリケットコート、体育クラブ、テニスコート、バスケットコート
オ6号	南 立 石 公 園	南 立 石 一	20.4	図書館、博物館、噴水池、植物園
オ7号	実 相 寺 中 央 公 園	実 相 寺 区	109.3	プール体育館、クリケットコート、バレーコート、蹴球場
オ8号	上 人 ケ 浜 公 園	上 人 ケ 浜 区	22.8	展望台、迎賓館、水検校、プール、海浜ホテル、レストラン、競技場
オ9号	鉄 輪 地 獄 地 帯 公 園	鉄 輪 一 帯	125.8	温泉、博物館、温泉動植物園
オ10号	亀 川 公 園	野 田 区	26.8	展望所、カナル、遊歩道
オ11号	温 水 公 園	古 市 区	5.4	子供会館、クラブ会館、グリーンハウス、喫茶館
オ12号	松 原 児 童 公 園	松 原 区	0.3	ブランコ、便所、ジャングル、水呑場
オ13号	山 田 児 童 公 園	山 田 区	0.16	便所、壁泉ベンチ、遊技施設、水呑場
オ14号	餅 ケ 浜 公 園	大字南石垣地内	0.32	バーゴラ、ベンチ、ブランコ、便所、水呑場
オ15号	春 木 川 公 園	大字北石垣地内	1.17	テニスコート、ベンチ、バーゴラ、バレーコート



(海岸旅館街の夜景)

別府に 吾れ再び訪れむ

温きいてゆ 温きもてなしに

吾が生命 よみがえる

温きいてゆ なごやけき人の心

吾れ再び 別府を訪れむ

ポール・クローデル
(元仏大使 詩人)



記念公園

別府の観光案内

国際観光温泉文化都市として年と共に一大飛躍をとげる別府市の観光には天与の風光である美しき山々、雄大なる別府湾の景観を始めとし、訪ずれる人の良き友である地獄めぐり、ケーブルラクテンチ、別府タワー、水族館、温泉プール、大仏、鶴見園、上人浜海浜公園など幾多の施設、更には郊外に足をのぼし、高原の志高湖、城島高原、由布川溪谷雄大な眺めのゴルフ場十文字原展望台、野猿の高崎山、内山溪谷等があり、別府市の衛星観光地には耶馬溪、風運鐘乳洞、湯布院温泉など本市を起点としたものも多くある。

..... 地獄めぐり

昭和34年交通機関別受入観光客数

機 関 名	区 分	観 光 客 数
別 府 駅	—	1,313,505
別 府 駅	修	377,070
東 別 府 駅	—	131,109
亀 川 駅	—	162,067
関 西 汽 船	—	170,283
関 西 汽 船	修	76,370
瀬 戸 内 汽 船	—	96,099
宇 和 島 運 輪	修	5,525
別 大 電 車	—	520,711
貸 切 バ ス	—	231,152
貸 切 バ ス	修	325,120
自 家 用 車 ハイヤー	—	74,455
空 路	—	5,829
繁 久 丸	—	1,455
宿 毛 丸	—	1,283
	— 般 計	2,707,948
	— 修 旅 計	784,085
合 計		3,492,033名

昭和34年地方別観光客数

地 方 別	区 分	観 光 客 数
北 海 道	— 般	1,656
東 北 地 方	— 般 修 旅	1,736
関 東 地 方	〃	49,312
中 部 地 方	〃	36,793
近 畿 地 方	〃	210,341
中 国 地 方	〃	165,770
四 国 地 方	〃	145,378
九 州 地 方	〃	1,265,952
大 分 県 内	〃	1,557,996
そ の 他	〃	57,099
計		3,492,033名

昭和35年外人観光客数

国 別	人 員	%
米 国	8,230	52
カ ナ ダ	311	2
英 国	1,433	9
オーストラリヤ	696	4
フ ラ ン ス	210	2
中 共	811	5
イ ン ド	354	2
フ イ リ ッ ピ ン	368	2
日 系	2,489	16
そ の 他	870	6
計	15,772	100

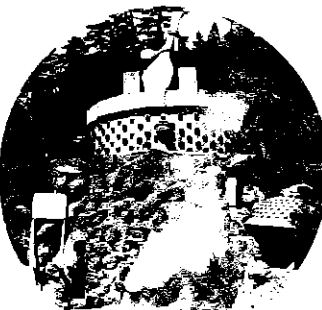

かまど地獄

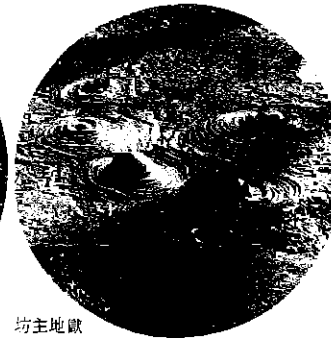

坊主地獄



金電地獄



鶴見地獄



白池地獄



山地獄

血の池地獄



母地獄



鬼山地獄



竜巻地獄

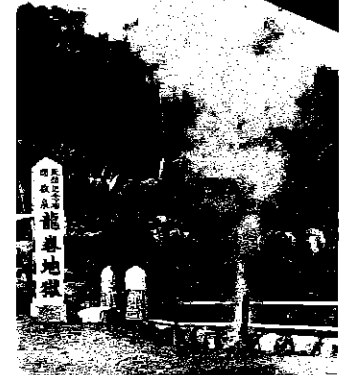

泉都別府は 世界の楽土
内地外地の客で満つ



十字原展望台から別府の遠望



冬の志高湖



日本一を誇る温泉プール

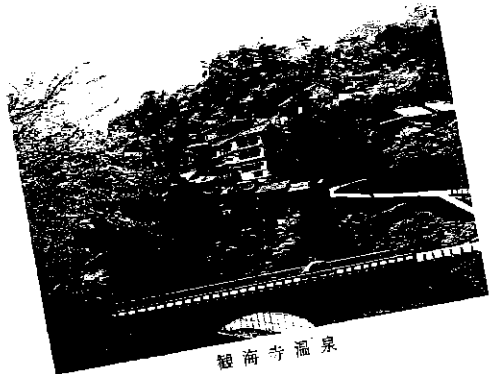

観音寺温泉



絶川温泉

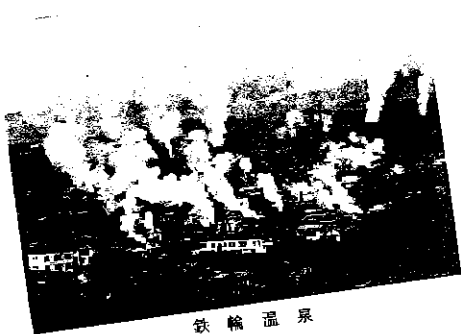

鉄輪温泉

天皇浴場

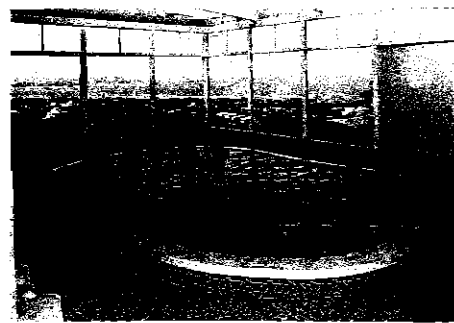

山は富士
海は瀬戸内海
湯は別府



海岸天然の湯



滝湯



展望と遊園のケーブル楽天地



由布川峡谷



鶴見園

高崎山野猿の遊接



年 中 行 事

- (期日)
- 1月下旬 楽中水泳大会
 - 2月上旬 別府毎日マラソン大会
 - 4月1日～5日 温泉まつり
 - 年 中 志高湖キャンプ
 - 7月10日～8月31日 関の江海水浴
 - 7月 末 納涼花火大会
 - 8月上旬 納涼音頭大会
 - 8月下旬 葉師まつり
 - 11月1日～3日 観光まつり



温泉熱利用 パパイア・パイナップル・バナナ



納涼花火大会(8月)

納涼音頭大会(8月)

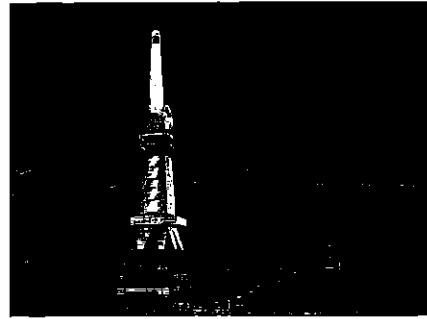

別府タワー



ゴルフ場



商店街

竹製品

別府みやげ

特産品

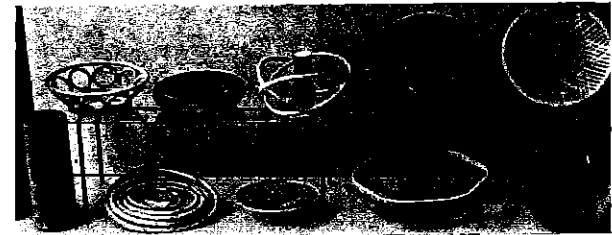

さぼん漬

別府しぼり

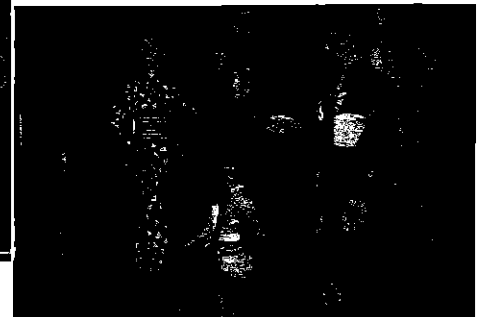

薬師まつり見立細工（8月）

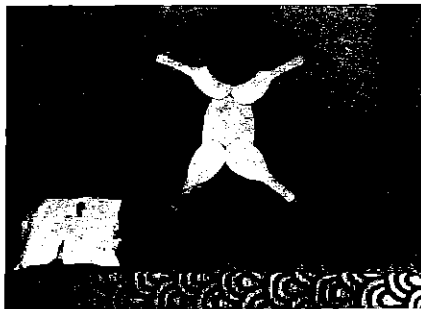

住吉神社夏まつり（7月）



日本一露座の大仏

別府市営水族館

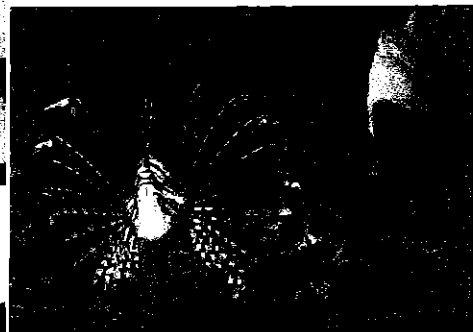

あ と が き

1. この要覧は、本市のあらましを紹介するために昭和35年中の市政の主な事項と最近の統計資料を中心として編さんしましたが市勢の概要を知るうえに必要と思われるものはひろく外部からも資料をもとめました。
2. この要覧は、その内容にも種々不備な点が多いと思われるが各位の御批判と御指導をいただき逐次改善してゆきたいと思ひます。
3. この要覧の編さんに際して御多忙中貴重な資料並びに御助言を寄せていただいた各方面に対し深く感謝の意を表します。

1961年版 別 府 市 勢 要 覧

編集 別府市長室調査統計係
 発行 別 府 市 役 所
 印刷 大 野 印 刷 社
 (非売品)

別府観光の俚諺

湯の香花の香心にしみて
 泊り重なる湯の別府
 お出でおいでと湯もやが招く
 情別府の灯が招く
 別府湯の町湯の湧く処
 湧いたお湯から夢が湧く
 こわい地獄と思うて来たが
 こゝわ極楽湯の別府
 富士と桜を
 見に来た
 客は
 皆な別府の
 温泉が
 泊める



市勢要覧正誤表

別府市

頁	摘 要	誤	正
7	天気 嶽の中2行目	未海	未滿
15	別府市職員実数 職名中	準教員	準職員
36	交通事故発生状況 種別欄	操従未熟	操従未熟
39	農家数 種別欄	才1種兼業農家	才1種兼業農家数
39	“ ”	才2種兼業農家数	才2種兼業農家数
44	才1表見出	販売電力量および料金	販売電力量および料金
49	医療施設 種別欄	法人	法人
64	写真説明上段	高崎山野猿の郡接	高崎山野猿の郡接